

Einlaufbauwerk Biotopteich

Schnitt A - A

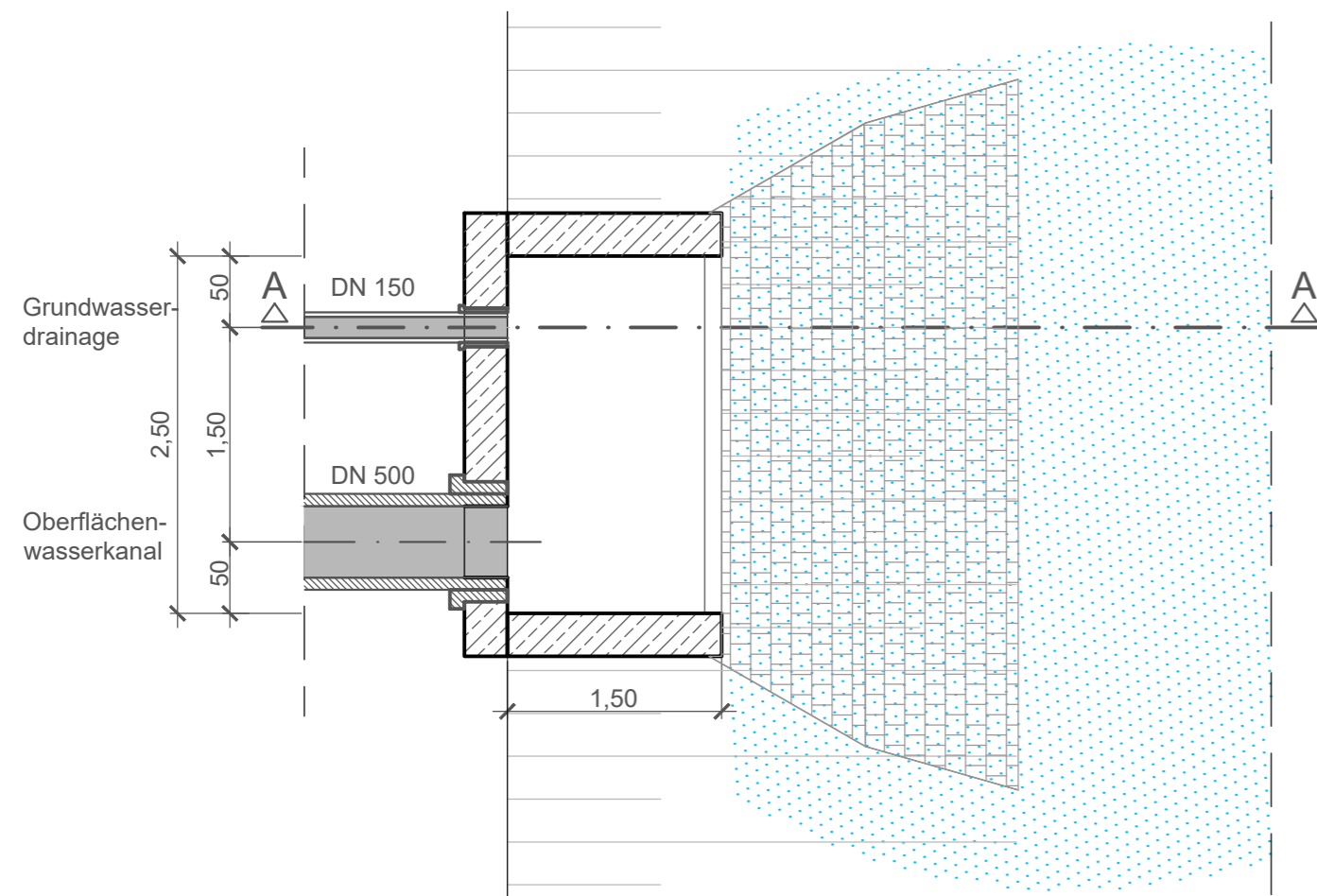

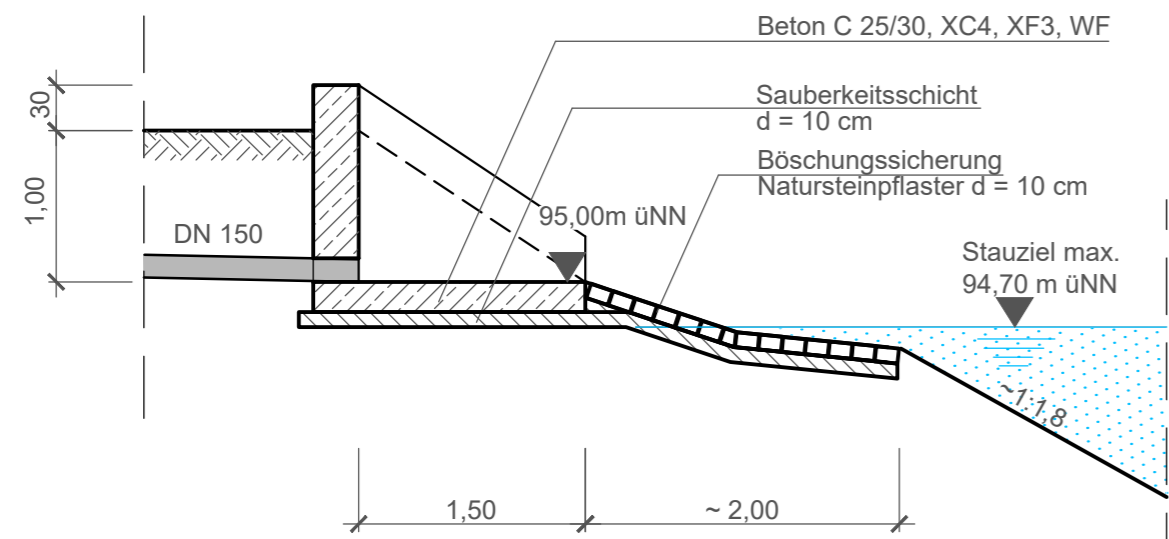

Auslaufbauwerk Biotopteich

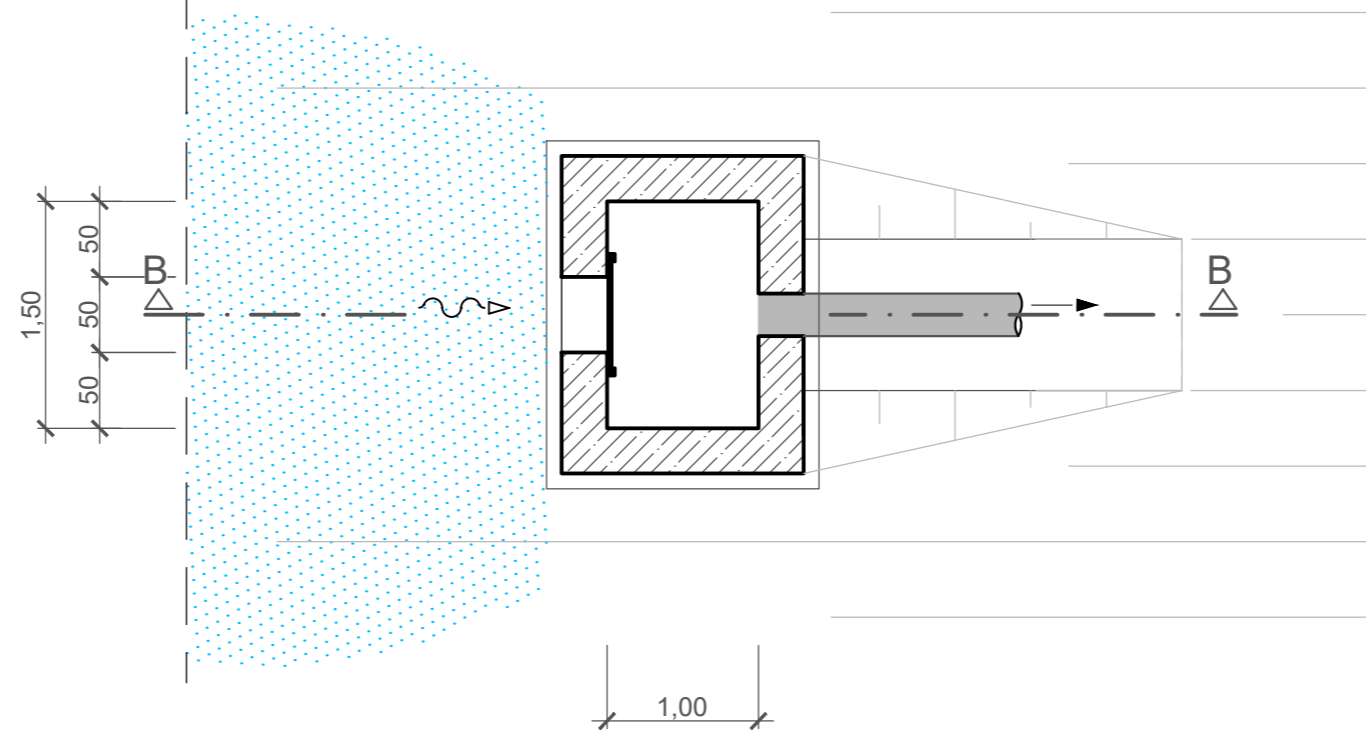
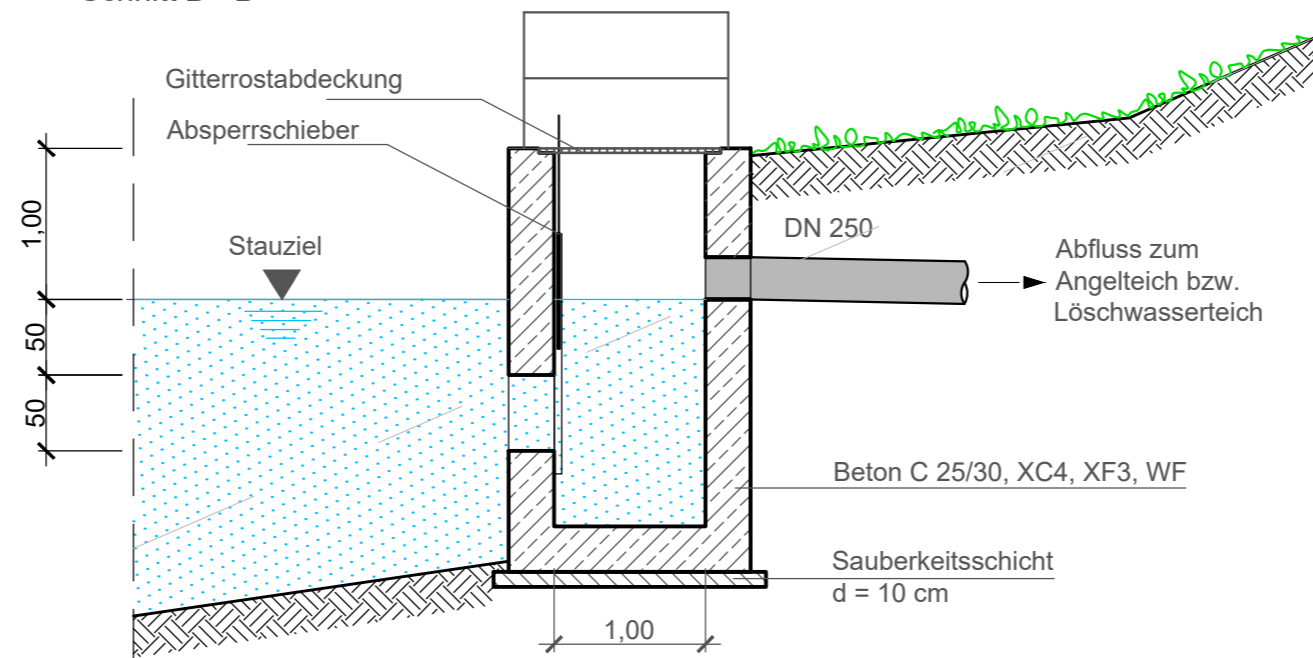
Schnitt B - B



V:1-0911-09-029_Laubenheim(Genehmigungsplanung Mai 2019

Antragsteller  ENTSORGUNGSBETRIEB DER STADT MAINZ 31.05.2019 Datum	Entwurfsverfasser  wat Ingenieurgesellschaft Kraftwerkallee 1 55120 Mainz Tel. 06131 / 95833-0 email: info@wat.de 31.05.2019 Datum
_____ Unterschrift	_____ Unterschrift

ENTSORGUNGSBETRIEB DER STADT MAINZ 													
Auftraggeber													
Verfüllung und Renaturierung des Steinbruchs Laubenheim													
Projekt													
Ein- / Auslaufbauwerk Biotopteich													
Zeichnungsinhalt													
<table border="1"> <tr> <th>Name</th> <th>gezeichnet</th> <th>entworfen</th> <th>geprüft</th> </tr> <tr> <td>IR</td> <td>Ah</td> <td>Ke</td> <td></td> </tr> <tr> <th>Datum</th> <td>05.2019</td> <td>05.2019</td> <td>05.2019</td> </tr> </table>	Name	gezeichnet	entworfen	geprüft	IR	Ah	Ke		Datum	05.2019	05.2019	05.2019	Maßstab 1 : 50 Genehmigungsplanung Planungsstand
Name	gezeichnet	entworfen	geprüft										
IR	Ah	Ke											
Datum	05.2019	05.2019	05.2019										
Projekt - Nr. 1.09.029	Zeichnung - Nr. 10-1												
alle Rechte dieser Zeichnung unterliegen dem Urheberrecht gemäß DIN ISO 16016													
 wat Ingenieurgesellschaft Kraftwerkallee 1 55120 Mainz Tel. 06131 / 95833-0 email: info@wat.de													