

Schutzwürdigkeit der Böden (BK50)

- Sand- oder Schuttböden (sehr hoch)
- Sand- oder Schuttböden (hoch)
- Felsböden (sehr hoch)
- Regelung und Puffer / nat. Bodenfruchtbarkeit (sehr hoch)
- Regelung und Puffer / nat. Bodenfruchtbarkeit (hoch)
- nach obigen Kriterien weniger schutzwürdig bzw. nicht kartiert
- Böden mit großem Wasserrückhaltevermögen

Technische Planung -Trassenachse

- Kabeltrasse 380-kV-Leitung
- Kabeltrasse 110-kV-Leitung
- Baubedarfsfläche

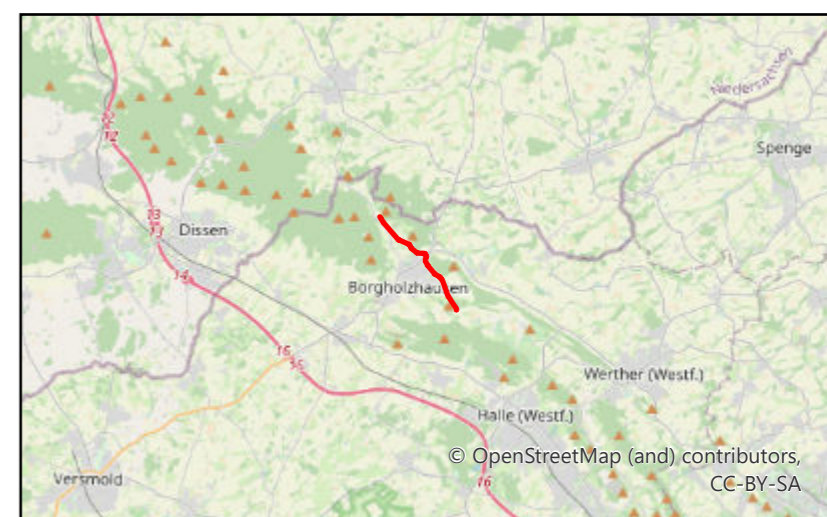

Amprion GmbH
 Auftraggeber: Rheinlanddamm 24 44139 Dortmund
 Tel: +49 (0) 2204/ 4228-50 Fax: +49 (0) 2204/ 4228-51



Ingenieurbüro Feldwisch
 Erstellt durch: Karl-Philipp-Straße 1 51429 Bergisch Gladbach
 Tel: +49 (0) 2204/ 4228-50 Fax: +49 (0) 2204/ 4228-51 Ingenieurbüro **Feldwisch**

**110-/380-kV Höchstspannungsleitung
 Gütersloh – Wehrendorf (EnLAG, Vorhaben 16)
 Abschnitt: Pkt. Hesseln -
 Pkt. Königsholz (Landesgrenze NRW/ND)**

**Phase: Planfeststellungsverfahren
 Erdkabelabschnitt Borgholzhausen**

**Thema: Schutzwürdige Böden gemäß
 Bodenkarte 1:50.000 (BK50)**

Blattgröße:	A3	Maßstab:	1:15.000
Bearbeitet:	ER	Status:	Genehmigungsplanung
Gezeichnet:	ER	Stand:	20.11.2020
Geprüft:	NF	Kartenummer:	Karte 3

