

Grundriss:

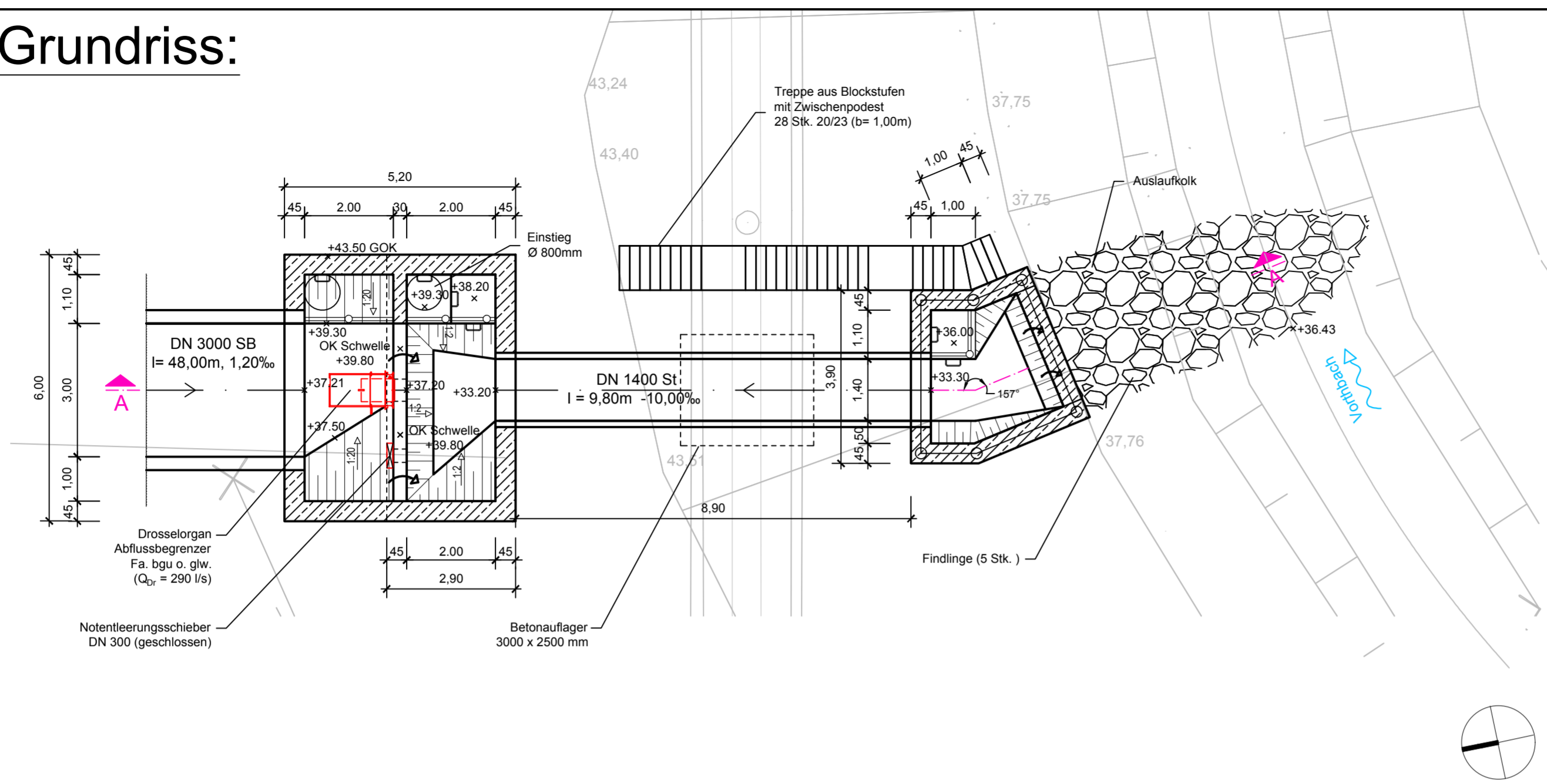

Satzungsgemäß ausgelegt
 in der Zeit vom _____ bis _____
 in der Gemeinde _____

Zeit und Ort der Auslegung sind rechtzeitig vor Beginn der Auslegung ortsüblich bekannt gemacht worden.

Gemeinde: _____
 (Dienstseigel)

(Unterschrift)

Schnitt A-A:

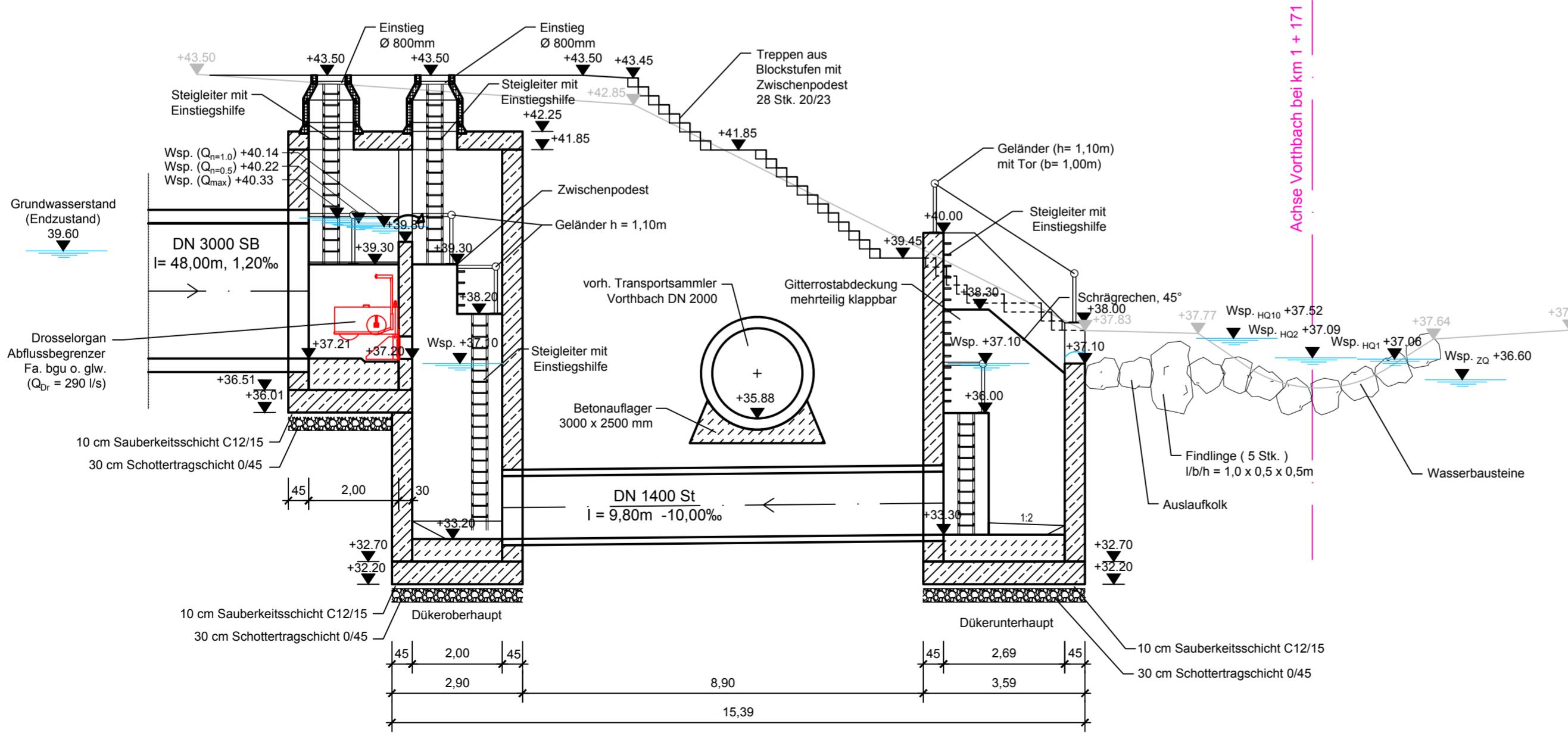

WEBER - INGENIEURE GMBH
 Haupthaus: Bauschlötter Str. 62 75177 Pforzheim
 Tel. 07231/583-0 Fax. 07231/583-100
 NL Essen: Kruppstraße 94 (H1) 45145 Essen
 Tel. 0201/43987-86 Fax. 0201/43987-88

Bearbeitet: A. Hengst
 Gezeichnet: _____
 Geprüft: J. Voigt

15532-00001-45027

Regionalniederlassung Ruhr
Haus Bochum
 Harpener Hellweg 1, 44791 Bochum

Straßen.NRW.
 Landesbetrieb Straßenbau Nordrhein-Westfalen

Projekt-Nr. 02-0704

Nr.	Art der Änderung	Datum	Zeichen

FESTSTELLUNGSENTWURF

Landesbetrieb Straßenbau Nordrhein-Westfalen
 Straße: A 2

Station: A 2, Abschn. 2, Stat. 1+568 bis Abschn. 5, Stat. 1+444
 A 31, Abschn. 1, Stat. 0+000 bis Abschn. 1, Stat. 1+122

PROJIS-Nr.: 05170009 00

Unterlage / Blatt-Nr.: 18.2 / 3
 BW - Skizze
 Düker Vorthbach
 Maßstab: 1 : 100

Umbau AD Bottrop (A2/A31)
 A 2 Bau-km 0+000 - 3+788
 A 31 Bau-km 0+093 - 1+215

Aufgestellt: 15.04.2020

Die Leitung der Regionalniederlassung Ruhr
 i.A. gez. Heffe

Heffe
 (Leitende Regierungsbaudirektorin)

I:\S_NL_E_F\1\Abteilungsordner\Abteilung\2\HausEssen\Projekte\A2_A31_AD Bottrop\01_Offizielle_Umsetzung\18_Wassermechanische_Umsetzung\U_18_1_neu\Pläne\dwg\18.2.3_Düker_Vorthbach.dwg