

ledy

Von: Richtfunk-Trassenauskunft-Dttgmbh@telekom.de
Gesendet: Montag, 8. Mai 2017 15:57
An: Sekretariat UKA Nord
Betreff: Projekt B-3-035-0 - Windenergieprojekt Gischow

Sehr geehrte [REDACTED]

vielen Dank für Ihr Schreiben vom 03.05.2017; Projekt B-3-035-0 - Windenergieprojekt Gischow.
Ihr Zeichen: Projekt B-3-035-0/BRM/[REDACTED]

In der Konzentrationszone für das geplante Windenergieprojekt bei Gischow verläuft keine unserer Richtfunkstrecken. Der am nächsten gelegene Richtfunkstandort BY7035 ist ca. 4,3 km entfernt.

Gegenüber Ihren Planungen bestehen somit keinerlei Einwände.

| | | | | | | | | |
|------------------------|-------------------------------|---|---|---|---|---|---|---|
| PROJEKT K065 | VERLEHREND 09. Mai 2017 | MASS 06.03.09 | | | | | | |
| APPROBATIONEN NIE ✓ | KOM ✓ | MIDL ✓ | | | | | | |
| | 9.5/16/10.5 | | | | | | | |
| Bereich N215 | Bereichsleiter 1005 SPY | <table border="1"><tr><td>R</td><td>A</td></tr><tr><td>W</td><td>V</td></tr><tr><td>S</td><td>S</td></tr></table> | R | A | W | V | S | S |
| R | A | | | | | | | |
| W | V | | | | | | | |
| S | S | | | | | | | |

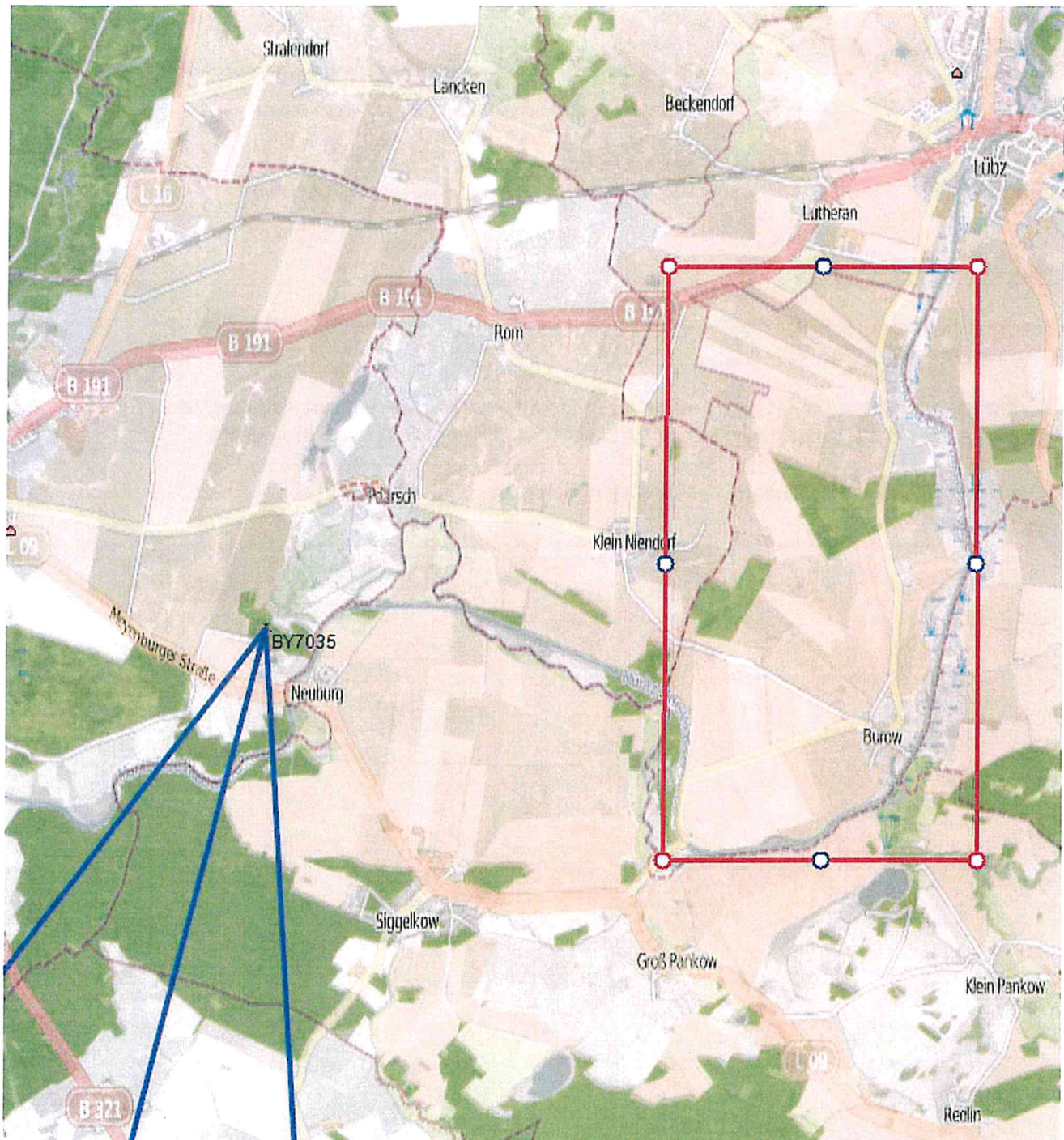

Die Telekom hat auch bei der Fa. Ericsson Services GmbH weitere Verbindungen angemietet. Die Daten dieser Strecken stehen uns leider nicht zur Verfügung.

Wir weisen darauf hin, dass diese Stellungnahme nur für Richtfunkverbindungen des Telekom – Netzes gilt. Bitte beziehen Sie, falls nicht schon geschehen, die Firma Ericsson Services GmbH, in Ihre Anfrage ein. Bitte richten Sie diese Anfrage an:

Ericsson Services GmbH
Prinzenallee 21
40549 Düsseldorf

oder per Mail an

bauleitplanung@ericsson.com

Mit freundlichen Grüßen

[REDACTED]
DEUTSCHE TELEKOM TECHNIK GMBH
Technische Planung und Rollout

[REDACTED]
Bedarfserkennung Wireless Access
Ziegelstraße 2-4 95448 Bayreuth

[REDACTED]
[REDACTED]
www.telekom.de

ERLEBEN, WAS VERBINDET.

Die gesetzlichen Pflichtangaben finden Sie unter:

www.telekom.de/pflichtangaben-dttechnik

GROßE VERÄNDERUNGEN FANGEN KLEIN AN – RESSOURCEN SCHONEN UND NICHT JEDE E-MAIL DRUCKEN.