

# Bestandsplan

Legende siehe Blatt 0

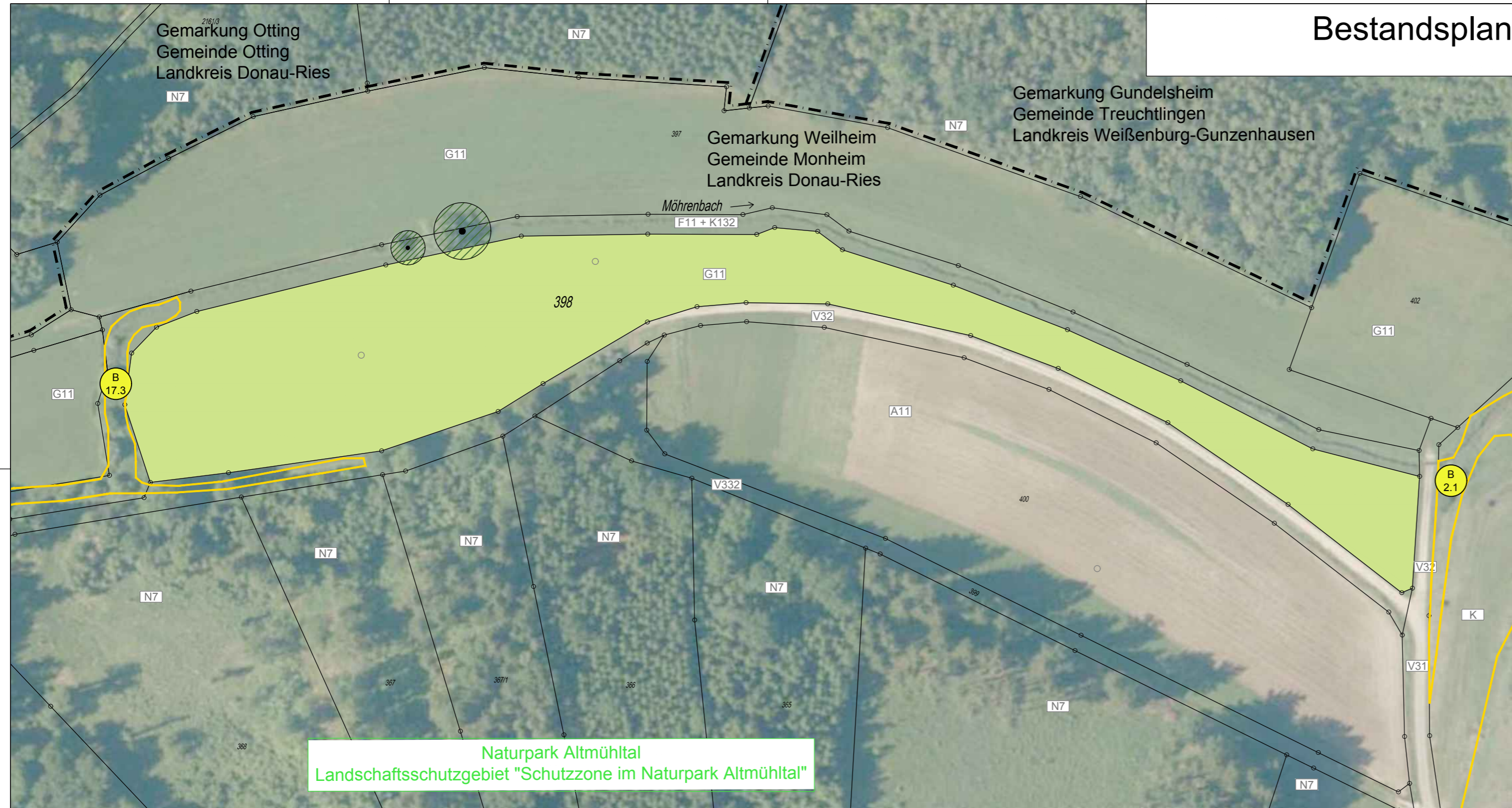

Naturpark Altmühltal  
Landschaftsschutzgebiet "Schutzzone im Naturpark Altmühltal"

# Maßnahmenplan

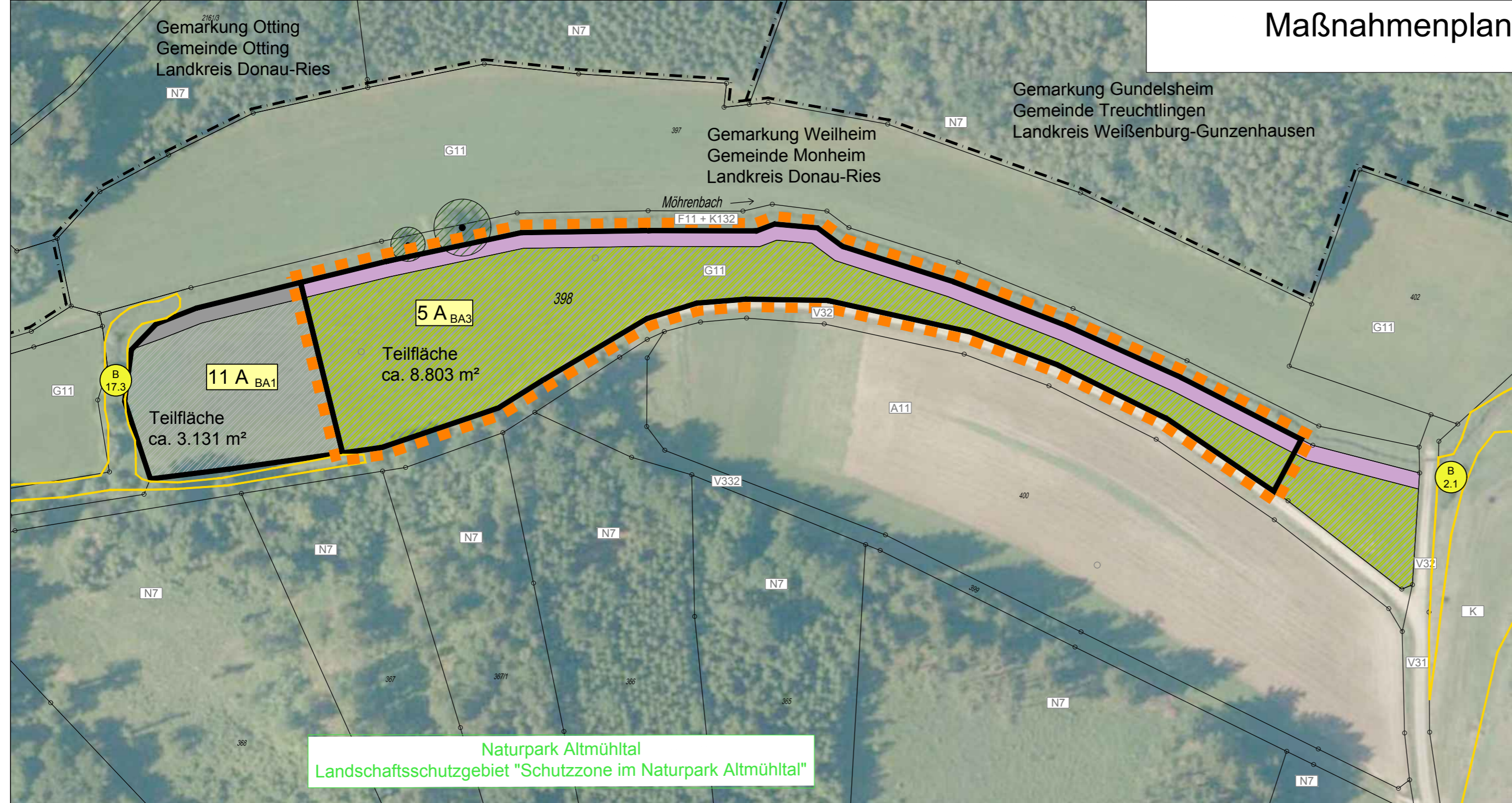

Naturpark Altmühltal  
Landschaftsschutzgebiet "Schutzzone im Naturpark Altmühltal"

Entwurfsbearbeitung: <b>Grünplan GmbH</b> Prinz-Ludwig-Straße 48 85354 Freising	<i>Petra Schmid</i>		Datum	Zeichen	
	Tel: 08161/13015		bearbeitet	19.06.2018	MW
	Fax: 08161/12868		gezeichnet	19.06.2018	MW
	info@gruenplan-gmbh.de		geprüft	04.02.2019	PS
http://www.gruenplan-gmbh.de					

Staatliches Bauamt Augsburg Holbeinstraße 10 86150 Augsburg Tel.: 0821/2581-0, Fax: 0821/2581-214, E-Mail: poststelle@stbaa.bayern.de			bearbeitet:		
			gezeichnet:		
			geprüft:	Jan. 2019	Schäffler
			PSP Nr.:	B71S.ABB0017.00.CO.10	
			Projekt:	2+1_Nördlingen-Möttingen	
			Dat:		

Nr.	Art der Änderung	Datum	Zeichen

# FESTSTELLUNGSENTWURF

Straßenbauverwaltung Freistaat Bayern Staatliches Bauamt Augsburg Straße / Abschn.-Nr. / Station: B25_540_0,010 bis B25_540_1,644 PROJIS-Nr.:	Unterlage / Blatt-Nr.: 9.2 / 3 Landschaftspflegerischer Maßnahmenplan Ausgleich - Blatt 3
--	--

**B25 Nördlingen - Donauwörth**  
**dreistreifiger Ausbau Nördlingen - Möttingen**  
**BA 3 Bau-km 3+175 bis 4+809**

aufgestellt: Staatliches Bauamt Augsburg   Scheckinger, lfd. Baudirektor Augsburg, den 25.10.2019	
--	--

Grünplan GmbH  
 Prinz-Ludwig-Straße 48  
 85354 Freising