

FREISTAAT BAYERN
LANDKREIS SCHWEINFURT

Gem. Kolitzheim
Gmkg. Unterspiesheim

Gem. Kolitzheim
Gmkg. Unterspiesheim

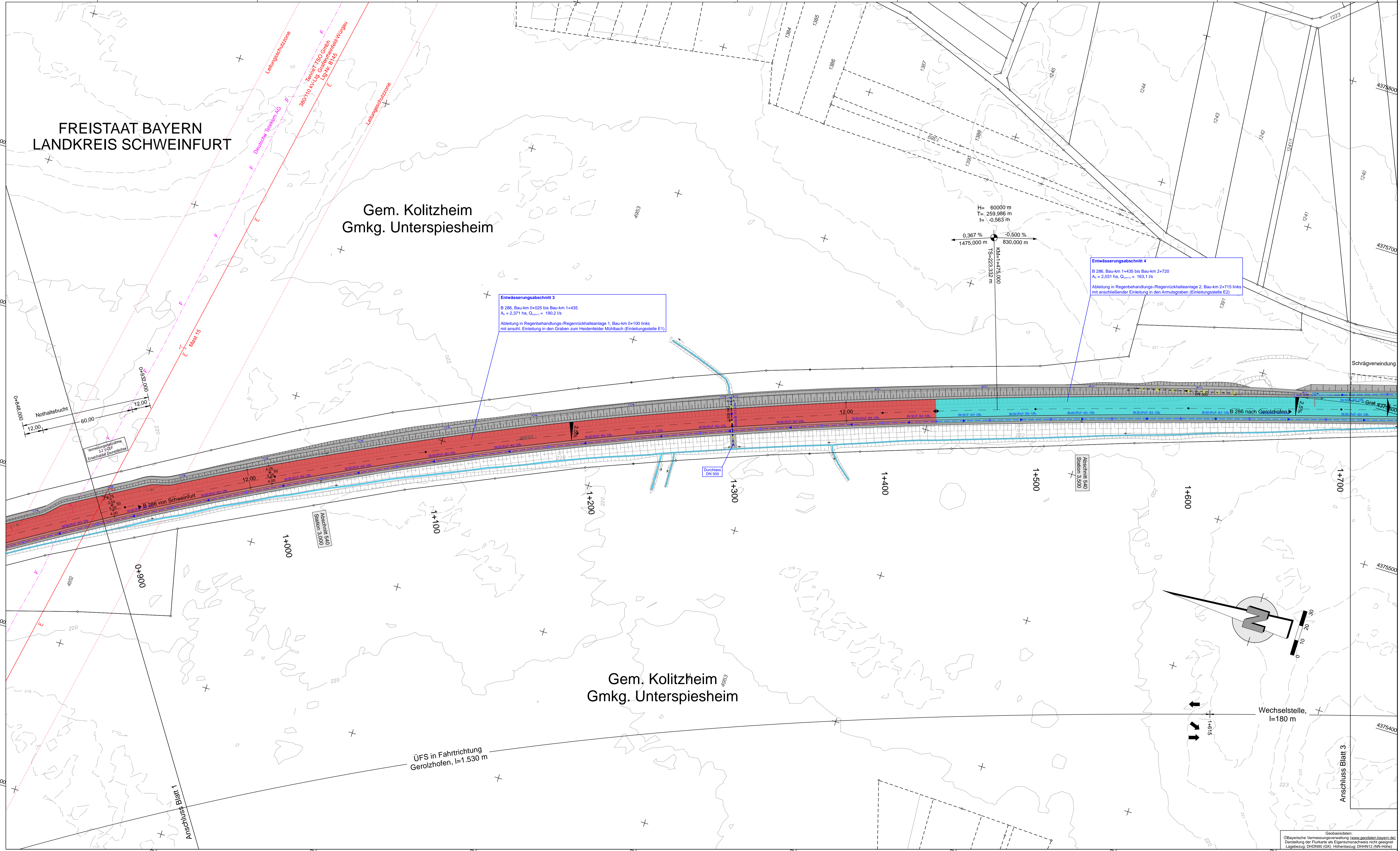

Entwässerungsabschnitt 3
 B 286, Bau-km 0+025 bis Bau-km 1+435
 A_z = 2,371 ha, Q_{max} = 190,2 l/s
 Ableitung in Regenbehandlungs-/Regenrückhalteanlage 1, Bau-km 0+100 links
 mit anrech. Einleitung in den Graben zum Heckenfelder Mühlbach (Einleitungsstelle E1)

Entwässerungsabschnitt 4
 B 286, Bau-km 1+435 bis Bau-km 2+720
 A_z = 2,031 ha, Q_{max} = 163,1 l/s
 Ableitung in Regenbehandlungs-/Regenrückhalteanlage 2, Bau-km 2+715 links
 mit anschließender Einleitung in den Amutsgrab (Einleitungsstelle E2)

H= 60000 m
 T= 259.986 m
 F= -0.563 m
 0,367 ‰ →
 1475,000 m
 -0,500 ‰ →
 830,000 m
 KH41+1475,000
 TS=223,332 m

Zeichenerklärung

- Einzugsgebiet (unterschiedliche Farbdarstellung)
 - Einleitungsstelle mit Angabe der Nummer
 - Versickerungsfläche
 - Wassersensibler Bereich
 - Fließrichtungspfeil Bestand / Planung
- Entwässerung**
- | vorhanden | geplant | |
|-----------|---------|------------------------------------|
| | | Streckenentwässerung |
| | | Straßenablauf mit Anschlussleitung |
| | | Prüfschacht |
| | | Ablaufschacht |
| | | raue Sohlfestlegung |
| | | Rohrdurchlass mit Böschungstück |
| | | Rechteckdurchlass mit Endbauwerk |
| | | Fleldränge |
- Versorgungseinrichtungen**
- | vorhanden | geplant | |
|-----------|---------|------------------|
| | | E-Freileitung |
| | | E-Leitung |
| | | Fernmeldeleitung |
- Leitungsinformation nicht zur Maßentnahme geeignet

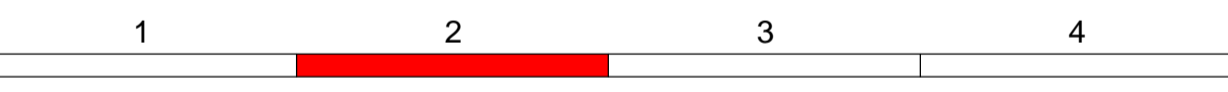

Entwurfsbearbeitung:	bearbeitet: 2018-2020	Ar: KG
Höhnen & Partner INGENIEURAKTIENGESELLSCHAFT BERATENDE INGENIEURE	gezeichnet: 03.12.2020	KG
	Pf.Nr.: SSW 1401-BA2-Planfeststellung	
	Datum: Maßgabe-HfPv-RT	
	Objekt: REH2	
	Projekt: B 286, Abschnitt 2	
	Bamberg, den 09.12.2020	

Staatliches Bauamt Schweinfurt	bearbeitet:	
Mairberger Strasse 14 97422 Schweinfurt	gezeichnet:	07.12.2020
Tel. 09721/203-0, Fax 09721/203-402, E-Mail: poststelle@sbawm.bayern.de	PSP Nr.:	8625 AB88001-00
	Projekt:	B 286, Abschnitt 2

FESTSTELLUNGSENTWURF

Strassenbauverwaltung Freistaat Bayern	Unterlage / Blatt-Nr.:	8 / 2
Staatliches Bauamt Schweinfurt	Lageplan	Entwässerungsmaßnahmen
Straße / Abschn. Nr. / Station: B286_540_1,973 - B286_560_0,279	Bau-km 0+850 bis 1+720	
PROJIS-Nr.:	Maßstab:	1:1000
B 286, Schweinfurt - Gerolzhofen - Enzlar (B 8) Anbau Überhohefahrstreifen Abschnitt 2 nördlich Unterspiesheim Bau-km 0+000 - Bau-km 3+280		
aufgestellt: Staatliches Bauamt Schweinfurt		
Dr. Fuchs, Ltd. Bauleiter Schweinfurt, den 14.12.2020		

Geobasisdaten:
 ©Bayerische Vermessungsverwaltung (www.geodaten.bayern.de)
 Darstellung der Flurkarte als Eigentumsnachweis nicht geeignet
 Lagebezug: DHDN50 (GK) Höhenbezug: DHHN16 (NN-Höhe)