

Transport Verteilung Reinigung Speicherung Ableitung in Vorfluter

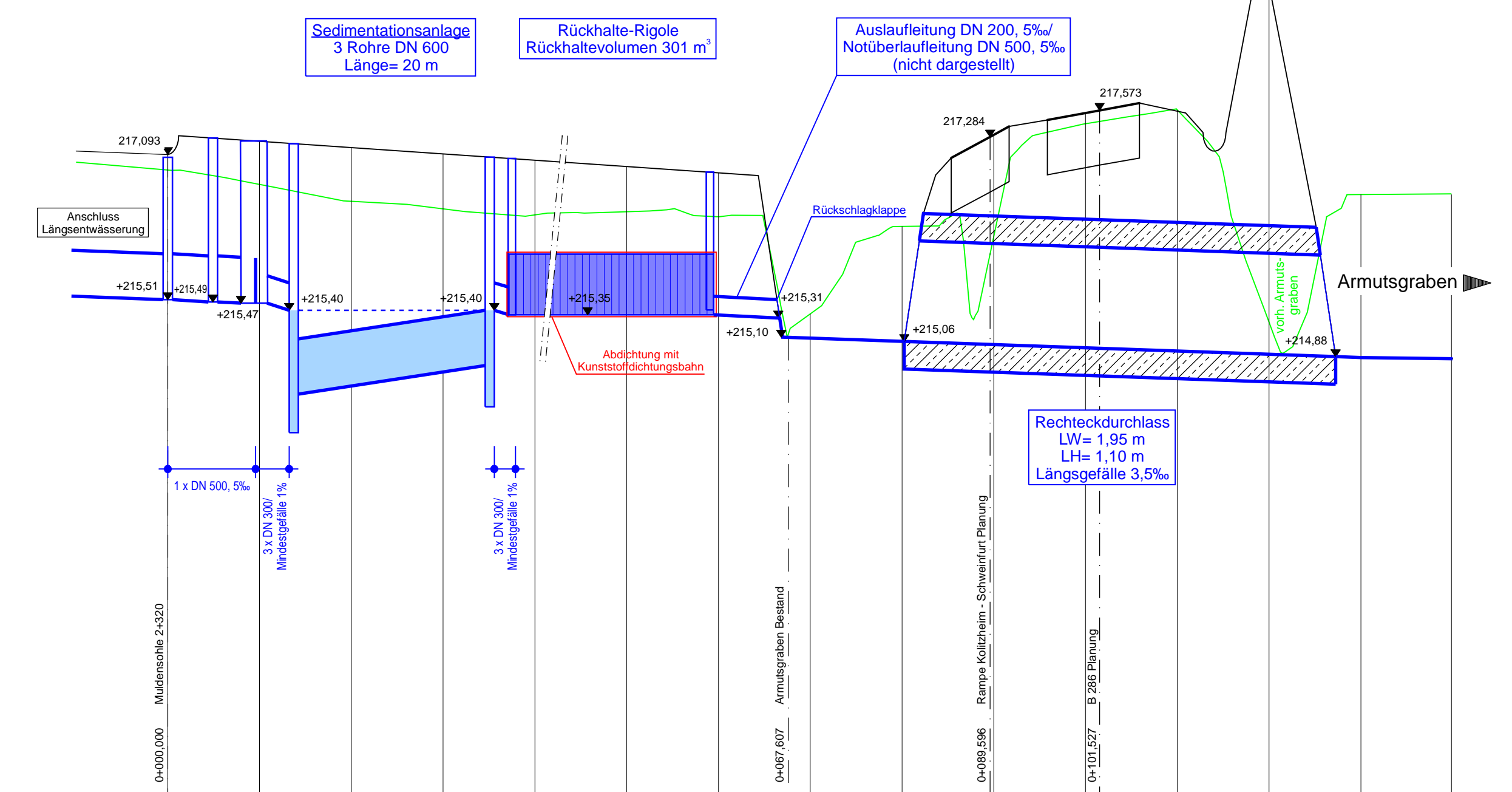

| | | | | | | | | | | | | | | | | |
|-------------------|--------|--------|--------|--------|--------|--------|--------|--------|--------|--------|--------|---------|---------|---------|---------|---------|
| URGELÄNDE | m ü NN | 216,92 | 216,77 | 216,68 | 216,50 | 216,44 | 216,47 | 216,42 | 215,36 | 216,31 | 216,20 | 217,43 | 217,58 | 215,26 | 216,66 | 216,66 |
| GEPLANTES GELÄNDE | m ü NN | 217,09 | 217,24 | 217,17 | 217,10 | 217,03 | 216,96 | 216,89 | 215,09 | 215,63 | 217,31 | 217,54 | 217,57 | 218,94 | 214,88 | 214,87 |
| STATION | | 0,000 | 10,000 | 20,000 | 30,000 | 40,000 | 50,000 | 60,000 | 70,000 | 80,000 | 90,000 | 100,000 | 110,000 | 120,000 | 130,000 | 140,000 |

Systemskizze Verteilerschacht

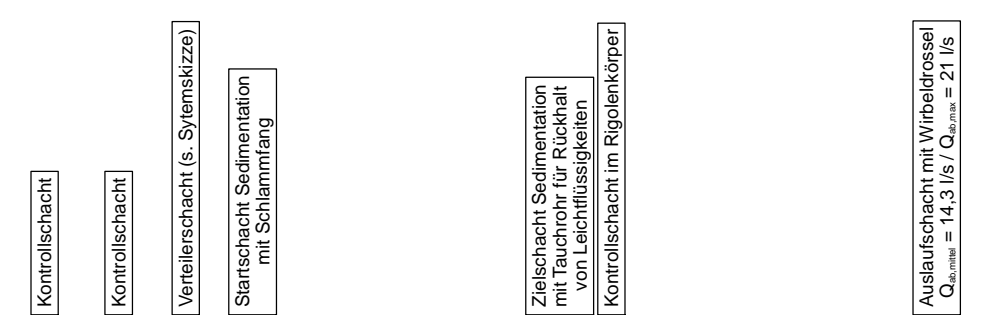
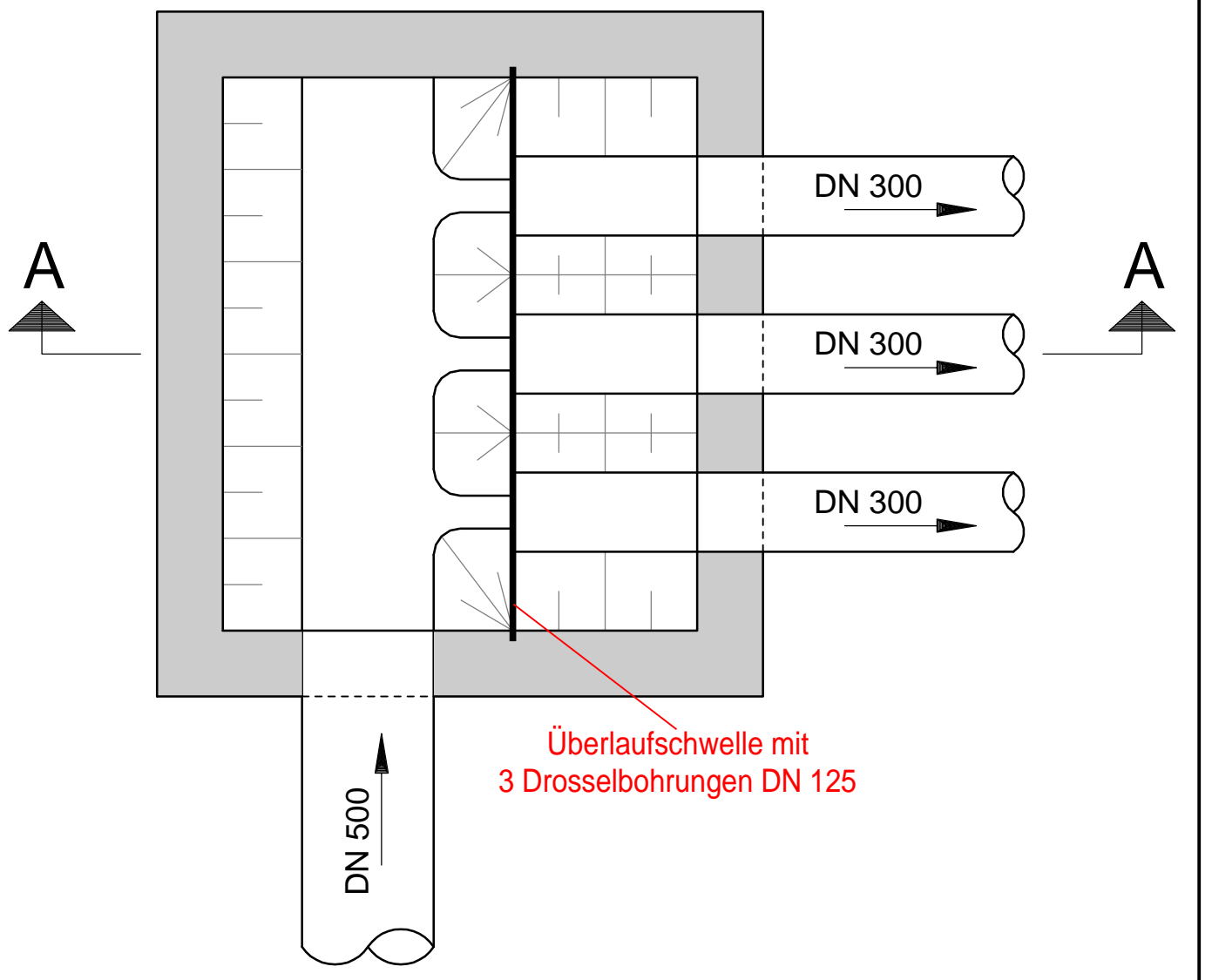

Schnitt A-A

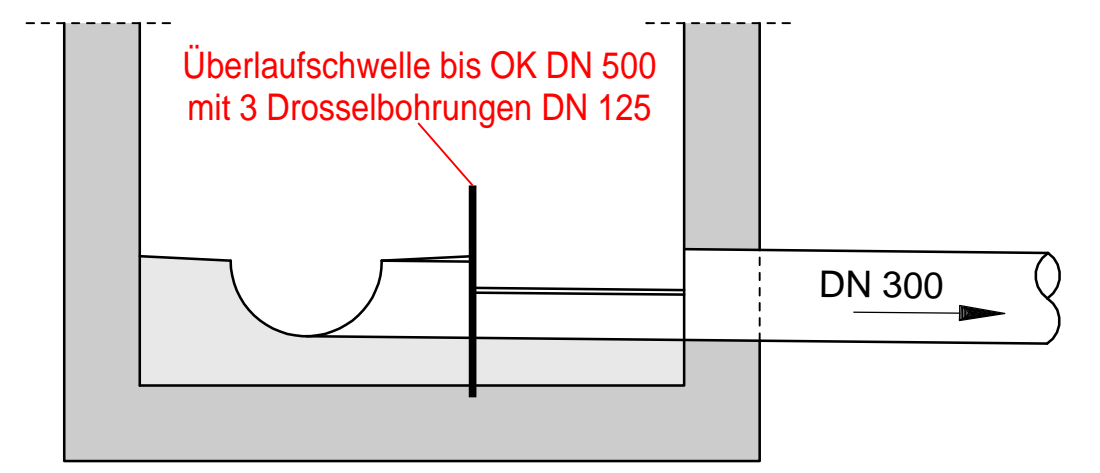

Entwurfsbearbeitung:

Höhnen & Partner
INGENIEURAKTIENGESELLSCHAFT
BERATENDE INGENIEURE
Hainstraße 18a 96047 Bamberg Tel. (0951)98081-0 Fax. (0951)98081-33

| | | |
|-------------------------|---------------------------------|----|
| bearbeitet: | 2018-2020 | Ko |
| geprüft: | 03.12.2020 | Kü |
| Proj.Nr.: | SSW1401-BA2-Planfeststellung | |
| Datei: | M-Längsschnitt-RBRA-2-PlaFe.PLT | |
| Objekt: | M-Längsschnitt-RBRA-2-PlaFe | |
| Bamberg, den 09.12.2020 | | |

Staatliches Bauamt Schweinfurt

Mainberger Strasse 14
97422 Schweinfurt
Tel. 09721/203-0, Fax 09721/203-402, E-Mail: poststelle@stbasw.bayern.de

| | | |
|-------------|-------------------|-------|
| bearbeitet: | | |
| gezeichnet: | | |
| geprüft: | 07.12.2020 | ScAle |
| PSP Nr.: | B62S.ABB0031.00 | |
| Projekt: | B 286_Abschnitt 2 | |

FESTSTELLUNGSENTWURF

Straßenbauverwaltung Freistaat Bayern

Staatliches Bauamt Schweinfurt

Straße / Abschn.-Nr. / Station: B286_540_1,973 - B286_560_0,279

PROJIS-Nr.: -

Unterlage / Blatt-Nr.: 18.3 / 2
Längsschnitt
Regenbehandlungs-/
Regenrückhalteanlage 2
(Bau-km 2+715 links)
Maßstab: 1:500/50

B 286, Schweinfurt - Gerolzhofen - Enzlar (B 8)
Anbau Überhofahrtstreifen
Abschnitt 2 nördlich Unterspiesheim
Bau-km 0+000 - Bau-km 3+280

aufgestellt:
Staatliches Bauamt Schweinfurt

Dr. Fuchs, Ltd. Baudirektor
Schweinfurt, den 14.12.2020