

URGELÄNDE	m ü NN	216,02	217,78	216,51	216,51	216,56	216,64	216,72	216,64	216,58	216,60	216,45
GEPLANTES GELÄNDE	m ü NN	217,72	218,08	217,77	217,82	217,89	217,96	217,96	217,89	217,82	216,60	215,73
STATION		0,000	10,000	20,000	30,000	40,000	50,000	60,000	70,000	80,000	90,000	100,000
		0+000										0+100

Systemskizze Verteilerschacht

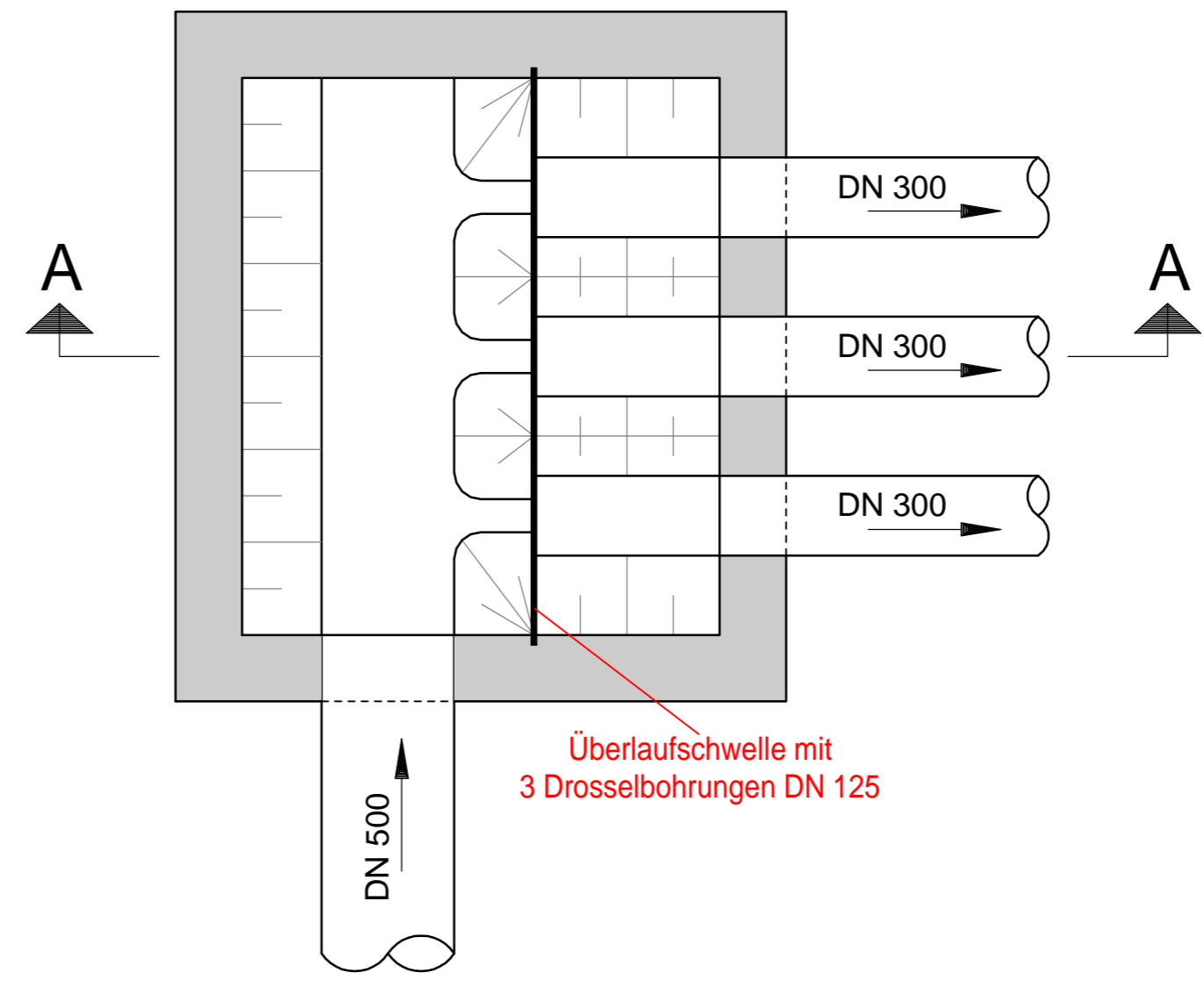

Schnitt A-A

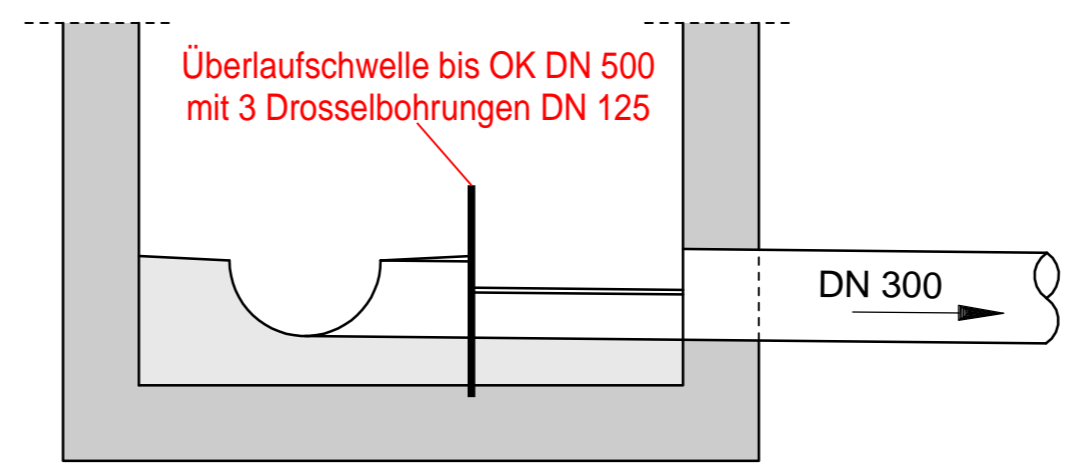

Entwurfsbearbeitung:

Höhnen & Partner
INGENIEURAKTIENGESELLSCHAFT
BERATENDE INGENIEURE
Hainstraße 18a 96047 Bamberg Tel. (0951)98081-0 Fax. (0951)98081-33

bearbeitet:	2018-2020	ko
geprüft:	03.12.2020	Kü
Proj.Nr.:	SSW1401-BA2-Planfeststellung	
Datei:	M-Längsschnitt-RBRA-1-PlaFe.PLT	
Objekt:	M-Längsschnitt-RBRA-1-PlaFe	
Bamberg, den 09.12.2020		

Staatliches Bauamt Schweinfurt

Mainberger Strasse 14
97422 Schweinfurt

Tel. 09721/203-0, Fax 09721/203-402, E-Mail: poststelle@stbasw.bayern.de

bearbeitet:		
gezeichnet:		
geprüft:	07.12.2020	ScA/e
PSP Nr.:	B62S.ABB0031.00	
Projekt:	B 286_Abschnitt 2	

FESTSTELLUNGSENTWURF

Strassenbauverwaltung Freistaat Bayern	Unterlage / Blatt-Nr.: 18.3 / 1
Staatliches Bauamt Schweinfurt	Längsschnitt
Straße / Abschn.-Nr. / Station: B286_540_1,973 - B286_560_0,279	Regenbehandlungs-/ Regenrückhalteanlage 1 (Bau-km 0+100 links)
PROJIS-Nr.: -	Maßstab: 1:500/50

B 286, Schweinfurt - Gerolzhofen - Enzlar (B 8)
Anbau Überholfahrstreifen
Abschnitt 2 nördlich Unterspiesheim
Bau-km 0+000 - Bau-km 3+280

aufgestellt:
Staatliches Bauamt Schweinfurt

Dr. Fuchs, Ltd. Baudirektor
Schweinfurt, den 14.12.2020