

Gem. Kolitzheim Gmkg. Oberspiesheim

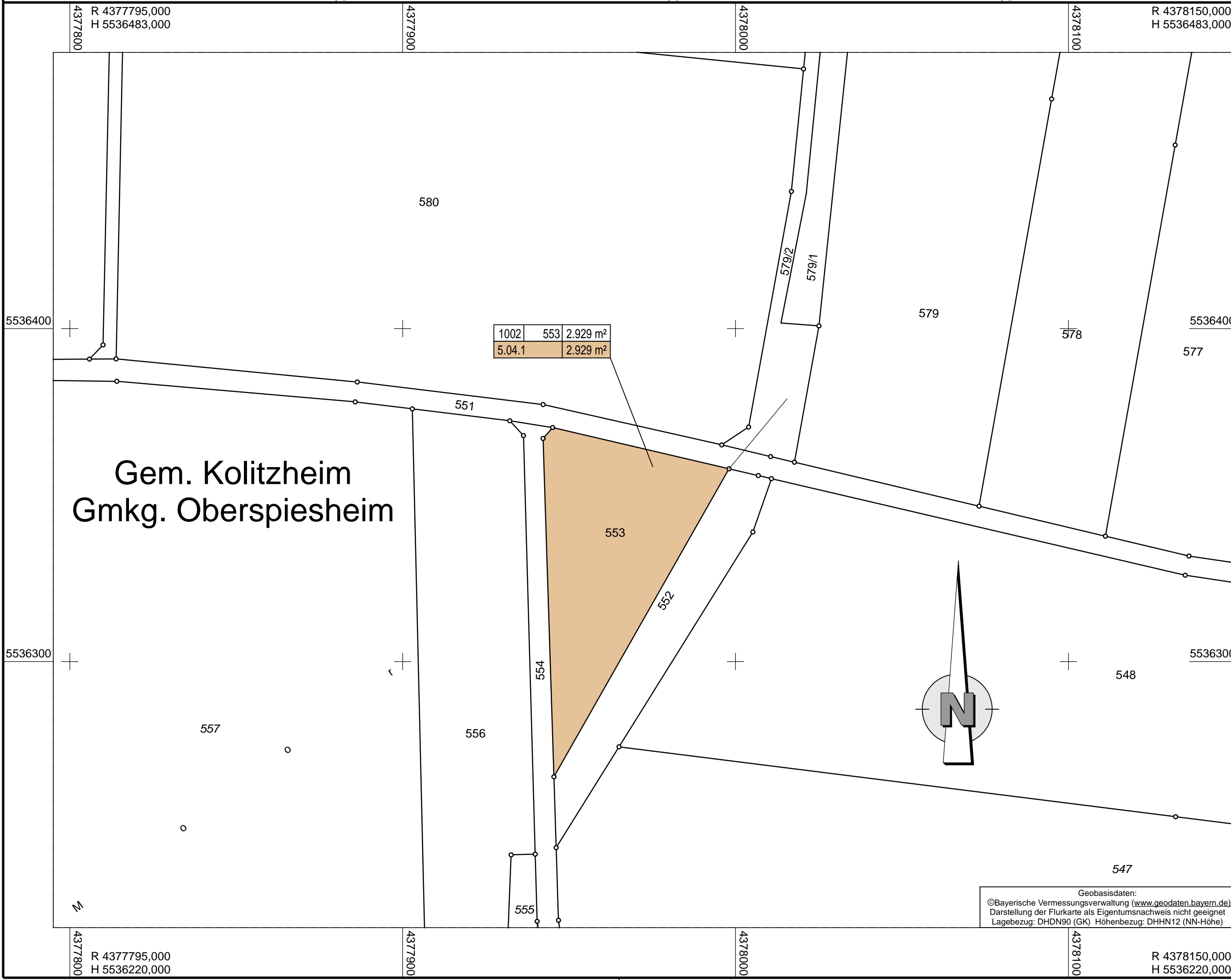
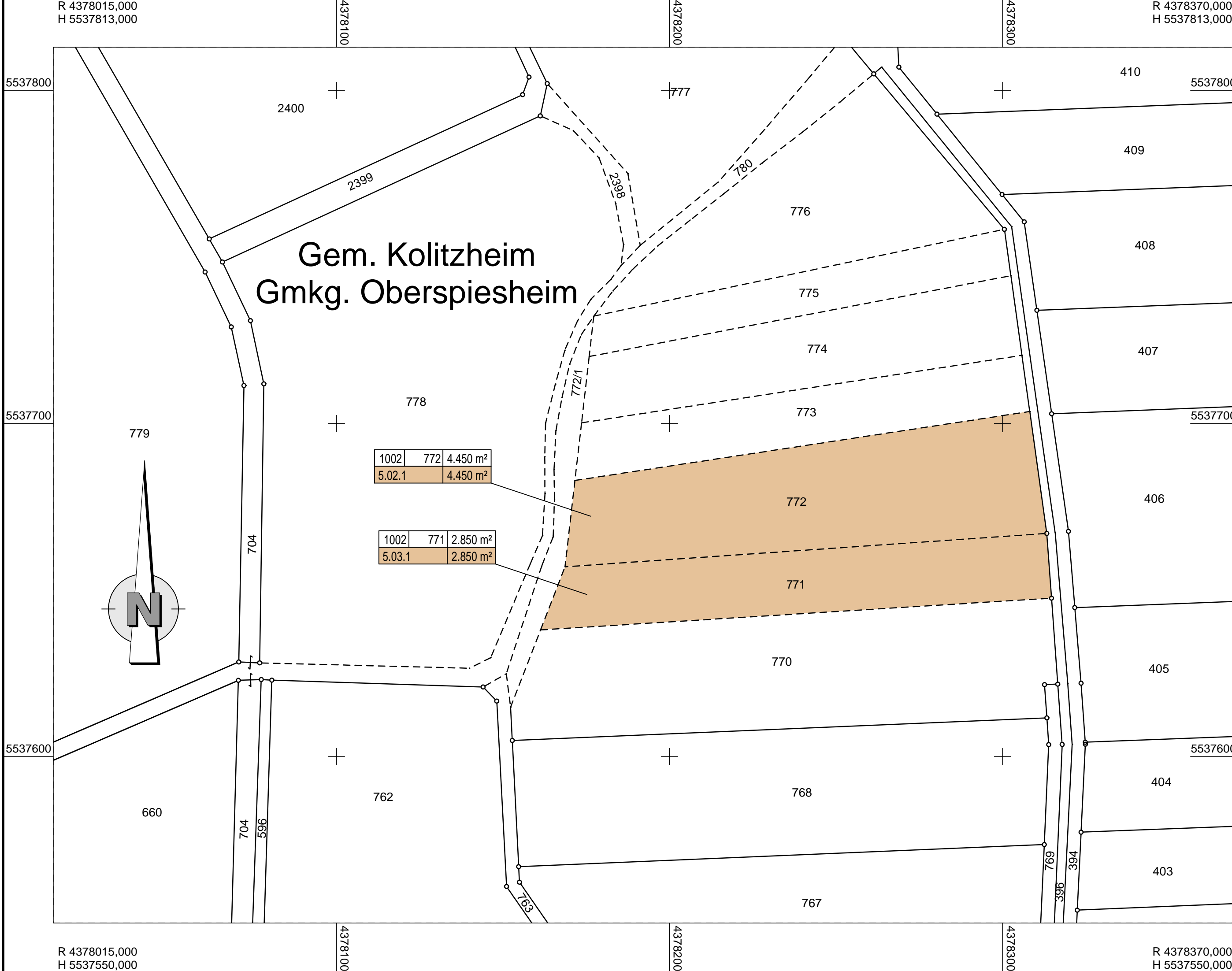
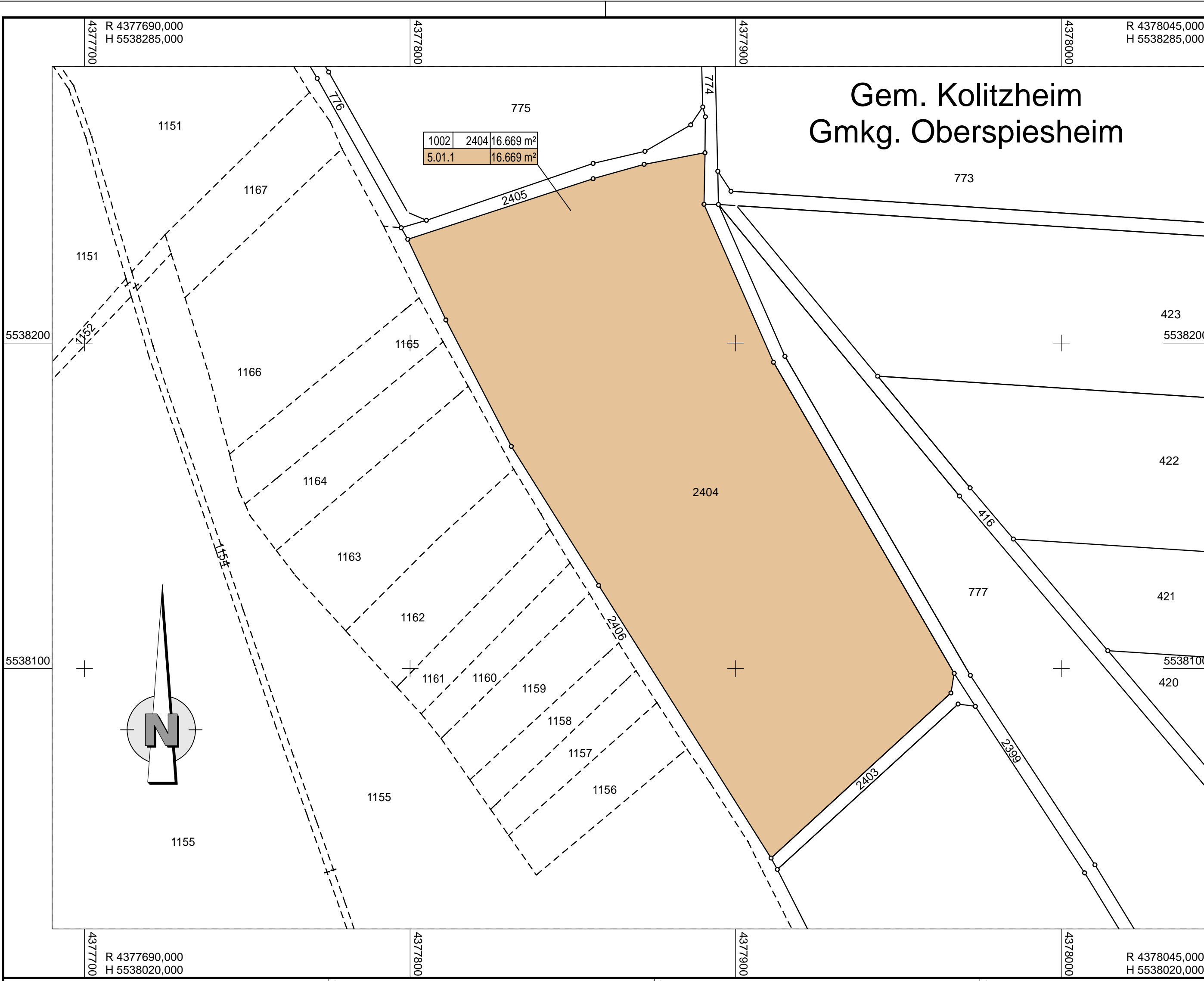

Zeichenerklärung

Grunderwerb

- zu erwerbende Fläche
- vorübergehend in Anspruch zu nehmende Fläche
- dauernd zu belastende Fläche
- Flur / Flurstück / Größe des Flurstückes
- Laufende Nummer im Grunderwerbsverzeichnis / Größe der Teilfläche:
2 Nummer des Grunderwerbsplanes
34 laufende Nummer des betroffenen Flurstückes
1 Teilfläche eines Flurstückes
- Zusammengehörigkeitspfeil
- Gemarkungsgrenze
- Flurstücksgrenze
- Flurstücksnummer

Übersicht M 1:50000

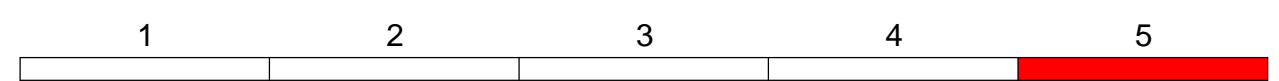
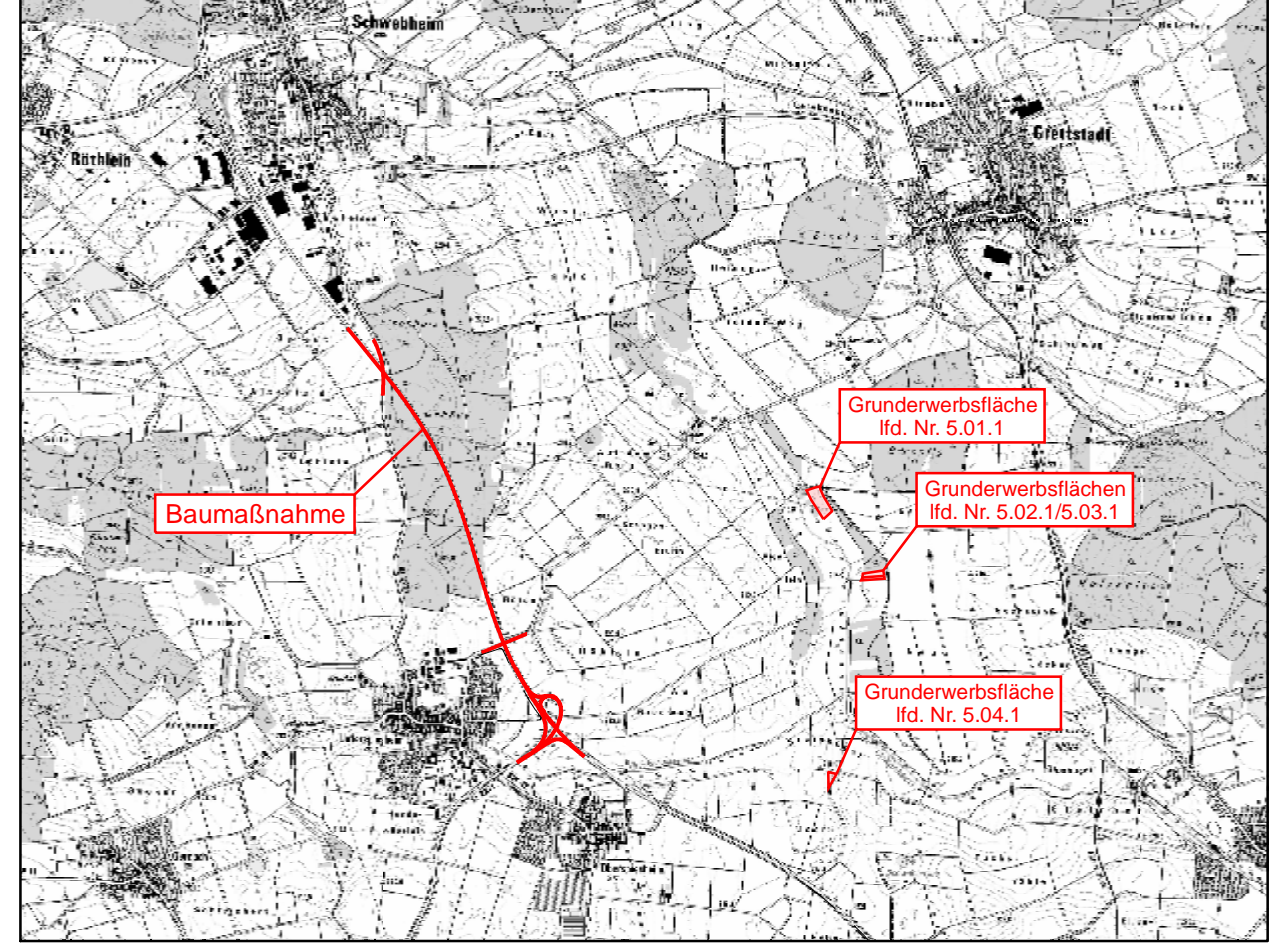

| | | |
|---|--|----|
| Entwurfsbearbeitung: | bearbeitet: 2018-2020 | Ko |
| | geprüft: 03.12.2020 | Kü |
| Höhnen & Partner | Proj.Nr.: SSW1401-BA2-Planfeststellung | |
| INGENIEURAKTIENGESELLSCHAFT | Datei: M_Lagpläne-Planfest | |
| BERATENDE INGENIEURE | Objekt: RGE5 | |
| <small>Hainstraße 15a 96047 Bamberg, Tel. (0917)98081-0 Fax: (0917)98081-33</small> | Bamberg, den 09.12.2020 | |

| | | | |
|--|--|-------------|-------------------|
| Staatliches Bauamt Schweinfurt | | bearbeitet: | |
| Mainberger Strasse 14 | | gezeichnet: | |
| 97422 Schweinfurt | | geprüft: | 07.12.2020 |
| Tel. 09721/203-0, Fax 09721/203-402, E-Mail: poststelle@stbaaw.bayern.de | | PSP Nr.: | 8628.A88B0031.00 |
| | | Projekt: | B 286_Abschnitt 2 |

FESTSTELLUNGSENTWURF

| | | | |
|---|--|--|--|
| Straßenbauverwaltung Freistaat Bayern | | Unterlage / Blatt-Nr.: 10.1 / 5 | |
| Staatliches Bauamt Schweinfurt | | Grunderwerbsplan | |
| Maßnahmenferne Ausgleichsflächen | | Maßstab: 1:1000 | |
| Straße / Abschn.-Nr. / Station: B286_540_1.973 - B286_560_0.279 | | PROJIS-Nr.: - | |
| B 286, Schweinfurt - Gerolzshofen -ENZlar (B 8) | | | |
| Anbau Überholfahrstreifen | | | |
| Abschnitt 2 nördlich Unterspiesheim | | | |
| Bau-km 0+000 - Bau-km 3+280 | | | |
| aufgestellt: Staatliches Bauamt Schweinfurt | | Dr. Fuchs, Ltd. Baudirektor Schweinfurt, den 14.12.2020 | |

Geobasisdaten:
©Bayerische Vermessungsverwaltung (aus: geodaten.bayern.de)
Darstellung der Flurkarte als Eigentumsnachweis nicht geeignet
Lagebezug: DHDN90 (GK) Höhenbezug: DHHN12 (NN-Höhe)