

B 10 / P 10 (1991)

(120,37 m NHN)

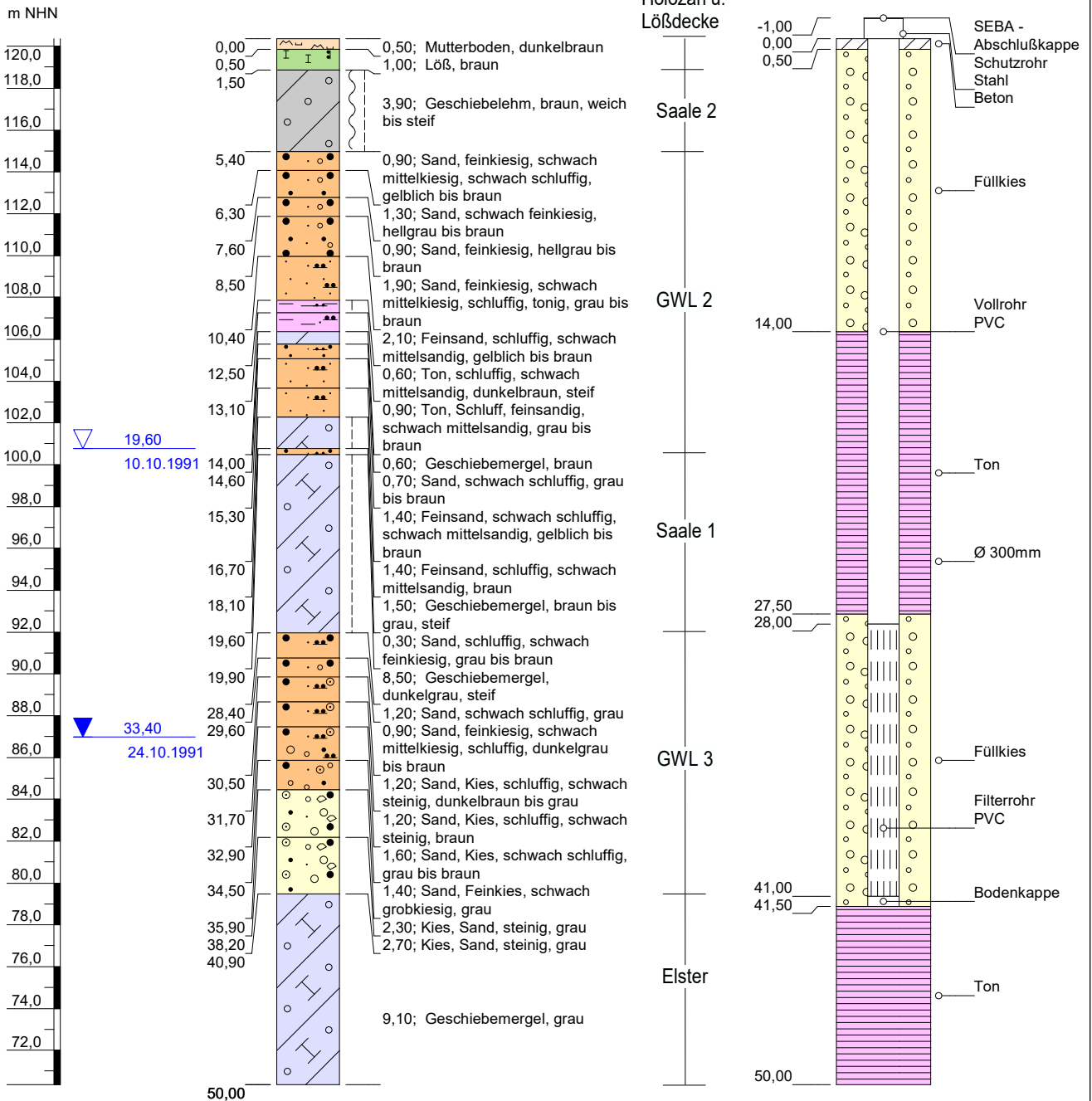

Höhenmaßstab: 1:300

Blatt 1 von 1

Projekt: 248783 Deponie Hängelsberge

Bohrung: P 10 (1991)

Auftraggeber:

Rechtswert:

Bohrfirma:

Hochwert:

Bearbeiterin: Reese

Ansatzhöhe: 120,37 m

Datum: 10.10.1991

Endtiefe: 50,00 m

CDM Smith
CDM Smith Consult GmbH
Weißerfelser Straße 65 H
04229 Leipzig

B 15 (1991)

(113,17 m NHN)

m NHN

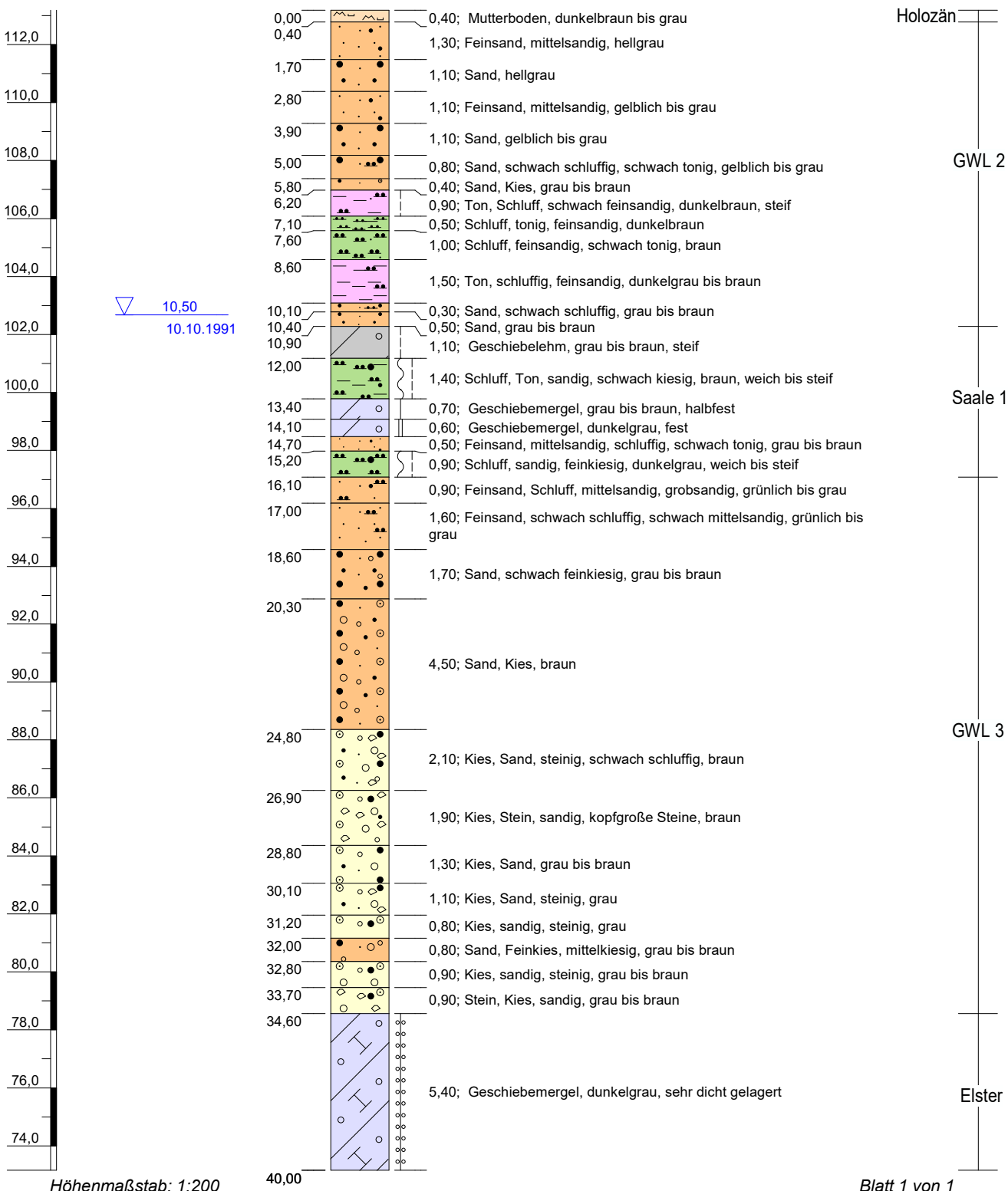

Projekt: 248783 Deponie Hängelsberge

Bohrung: B 15 (1991)

Auftraggeber:

Rechtswert:

Bohrfirma:

Hochwert:

Bearbeiterin: Reese

Ansatzhöhe: 113,17 m

Datum: 10.10.1991

Endtiefe: 40,00 m

**CDM
Smith**

CDM Smith Consult GmbH
Weißensefelder Straße 65 H
04229 Leipzig

B 17 (1991) (115,60 m NHN)

m NHN

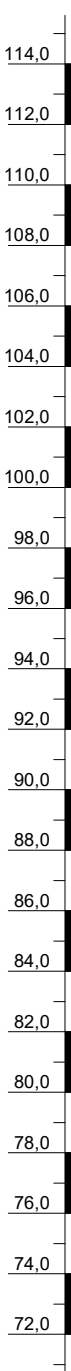

▽ 10,80
14.10.1991

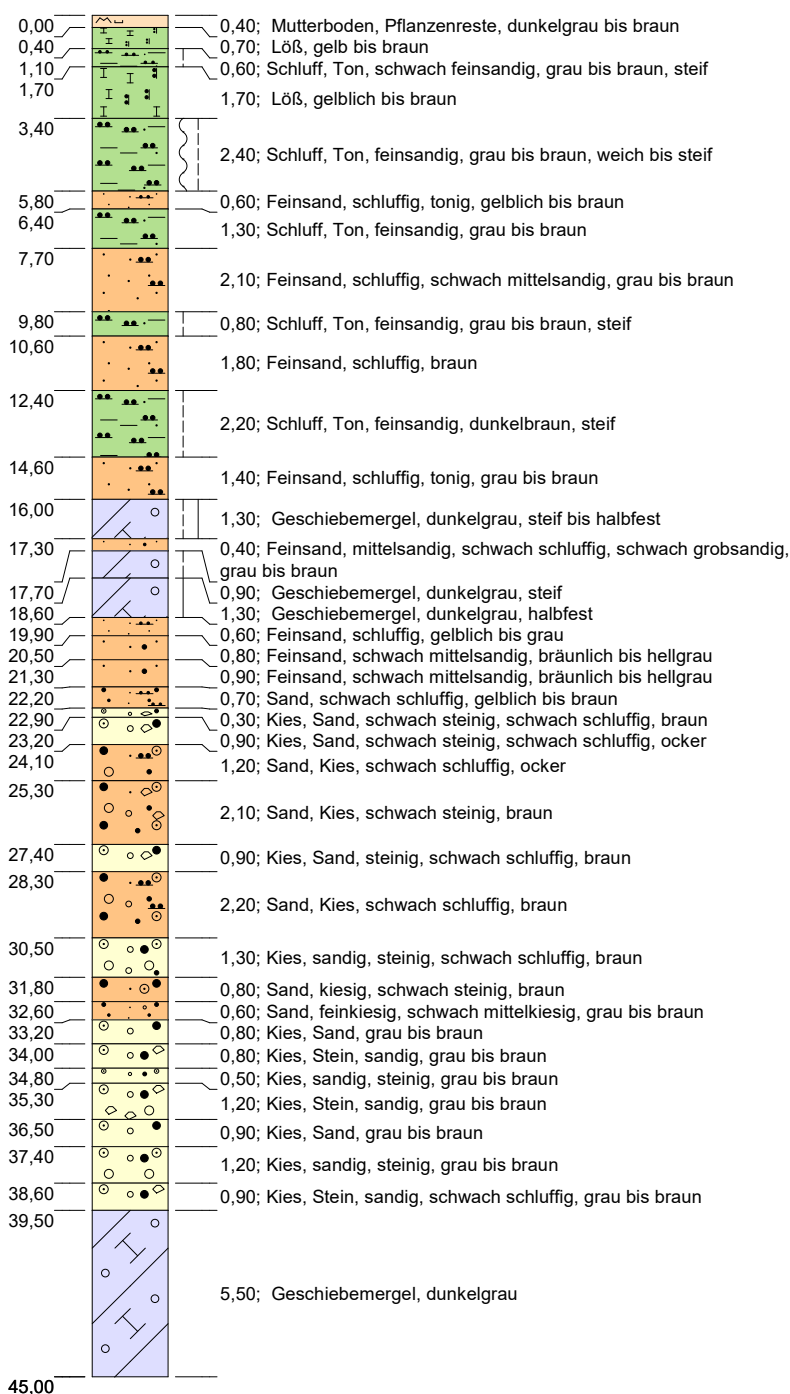

Holozän u.
Lößdecke

Saale 2

GWL 2

Saale 1

GWL 3

Elster

Höhenmaßstab: 1:250

Blatt 1 von 1

Projekt: 248783 Deponie Hängelsberge

Bohrung: B 17 (1991)

Auftraggeber:

Rechtswert:

Bohrfirma:

Hochwert:

Bearbeiterin: Reese

Ansatzhöhe: 115,60m

Datum: 14.10.1991

Endtiefe: 45,00m

**CDM
Smith**

CDM Smith Consult GmbH
Weißensefelder Straße 65 H
04229 Leipzig

