



Landesamt für Denkmalpflege und Archäologie Sachsen-Anhalt
LANDESMUSEUM FÜR VORGESCHICHTE

Landesamt für Denkmalpflege und Archäologie Sachsen-Anhalt • Richard-Wagner-Str. 9 • D-06114 Halle

Dr. Sabine Mücke
Freiberufliche Diplom-Geographin
Georg-Cantor-Straße 31

06108 Halle (Saale)

Dr. Götz Alper
Abteilung Archäologie
Gebietsreferent Landeshauptstadt Magdeburg,
Landkreise Börde und Stendal
Telefon: 039292 / 6998-14
Telefax: 039 292 / 6998-50
galper@lda.stk.sachsen-anhalt.de

www.archlsa.de

Vorhaben: Erweiterung der Deponie Magdeburg Hängelsberge
Bauherr: Städtische Abfallwirtschaftsbetriebe SAB
Bauort: Landeshauptstadt Magdeburg

Ihre E-Mail vom: 07.09.2020

Ihr Zeichen: -

28.09.2020

Sehr geehrte Damen und Herren,

Ihr Zeichen

zu oben genanntem Vorhaben erhalten Sie aus Sicht des Landesamtes für Denkmalpflege und Archäologie (LDA) folgende fachliche Stellungnahme zu archäologischen Belangen:

Unser Zeichen

20 - 22131 / Alp

Es bestehen keine grundsätzlichen Einwände gegen das geplante Vorhaben.

Das Vorhaben befindet sich im Bereich mehrerer archäologischer Denkmale (Ortsakte Magdeburg-Südwest, Fundplatz Nr. 4, 18: jungsteinzeitliche Fundstelle, bronzezeitliche Fundstelle) (siehe Anlage 1, blaue Schraffur). Es ist daher davon auszugehen, dass im Zuge des Vorhabens in archäologische Funde und Befunde eingegriffen wird. Aus archäologischer Sicht kann dem Vorhaben dennoch zugestimmt werden, wenn gemäß § 14 (9) DenkmSchG LSA durch Nebenbestimmungen gewährleistet ist, dass das Kulturdenkmal in Form einer fachgerechten Dokumentation der Nachwelt erhalten bleibt (Sekundärerhaltung).

Das Vorhaben befindet sich zudem im so genannten Altsiedelland. Unmittelbar südlich und südwestlich des Vorhabens befinden sich zwei vor-/frühgeschichtliche Grabhügel. In der Umgebung kamen bei Bodeneingriffen Kulturdenkmale der Jungsteinzeit, der Bronzezeit, der Eisenzeit und des Mittelalters zutage. Aufgrund der topographischen Situation an einer leichten Anhöhe, naturräumlichen Gegebenheiten sowie analoger Gegebenheiten vergleichbarer Mikroregionen bestehen begründete Anhaltspunkte, dass bei Bodeneingriffen bislang unbekannte Bodendenkmale entdeckt werden. Denn zahlreiche Beobachtungen haben innerhalb der letzten Jahren gezeigt, dass uns aus Begehungen, Luftbildbefunden etc. nicht alle archäologischen

Postanschrift
**Landesamt für Denkmalpflege
und Archäologie Sachsen-Anhalt -
Landesmuseum für Vorgeschichte**
Richard-Wagner-Str. 9
06114 Halle (Saale)

Landeshauptkasse Sachsen-Anhalt
IBAN: DE21 8100 0000 0081 0015 00
BIC: MARKDEF 1810
Deutsche Bundesbank
Filiale Magdeburg

Kulturdenkmale bekannt sind; vielmehr kommen diese oft erst bei Tiefbaumaßnahmen zum Vorschein.

Aus diesen Gründen, und vor allem um Verzögerungen und Baubehinderungen im Bauablauf durch archäologische Funde und Befunde auszuschließen, sollte aus facharchäologischer Sicht Bodeneingriffen ein repräsentatives Untersuchungsverfahren vorgeschaltet werden; vgl. § 14 (9) DenkSchG LSA. Die Dokumentation muss nach aktuellen wissenschaftlichen und technischen Methoden unter Berücksichtigung der entsprechenden Vorgaben des LDA durchgeführt werden. Art, Dauer und Umfang der Dokumentation sind rechtzeitig im Vorfeld der Maßnahme mit dem LDA abzustimmen.

Bitte betrachten Sie dieses Schreiben als Information, nicht als verwaltungsrechtlichen Bescheid. Ein Antrag auf denkmalrechtliche Genehmigung ist bei der zuständigen Denkmalschutzbehörde einzureichen.

Als Ansprechpartner steht Ihnen Herr Dr. Alper (Tel.: 039292/699814, Fax: 039292/699850; Email galper@lda.stk.sachsen-anhalt.de) zur Verfügung.

Mit freundlichen Grüßen
Im Auftrag



Dr. G. Alper

Anlage(n): -

Verteiler: - Landeshauptstadt Magdeburg, Untere Denkmalschutzbehörde
- LDA Abt. 2 (Herr Huth – per E-Mail)

Die Denkmalliste von Sachsen-Anhalt ist ein nachrichtliches Verzeichnis aller bekannten Denkmale. Die Denkmalkennung ist nicht rechtsverbindlich.

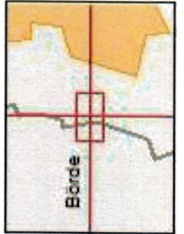
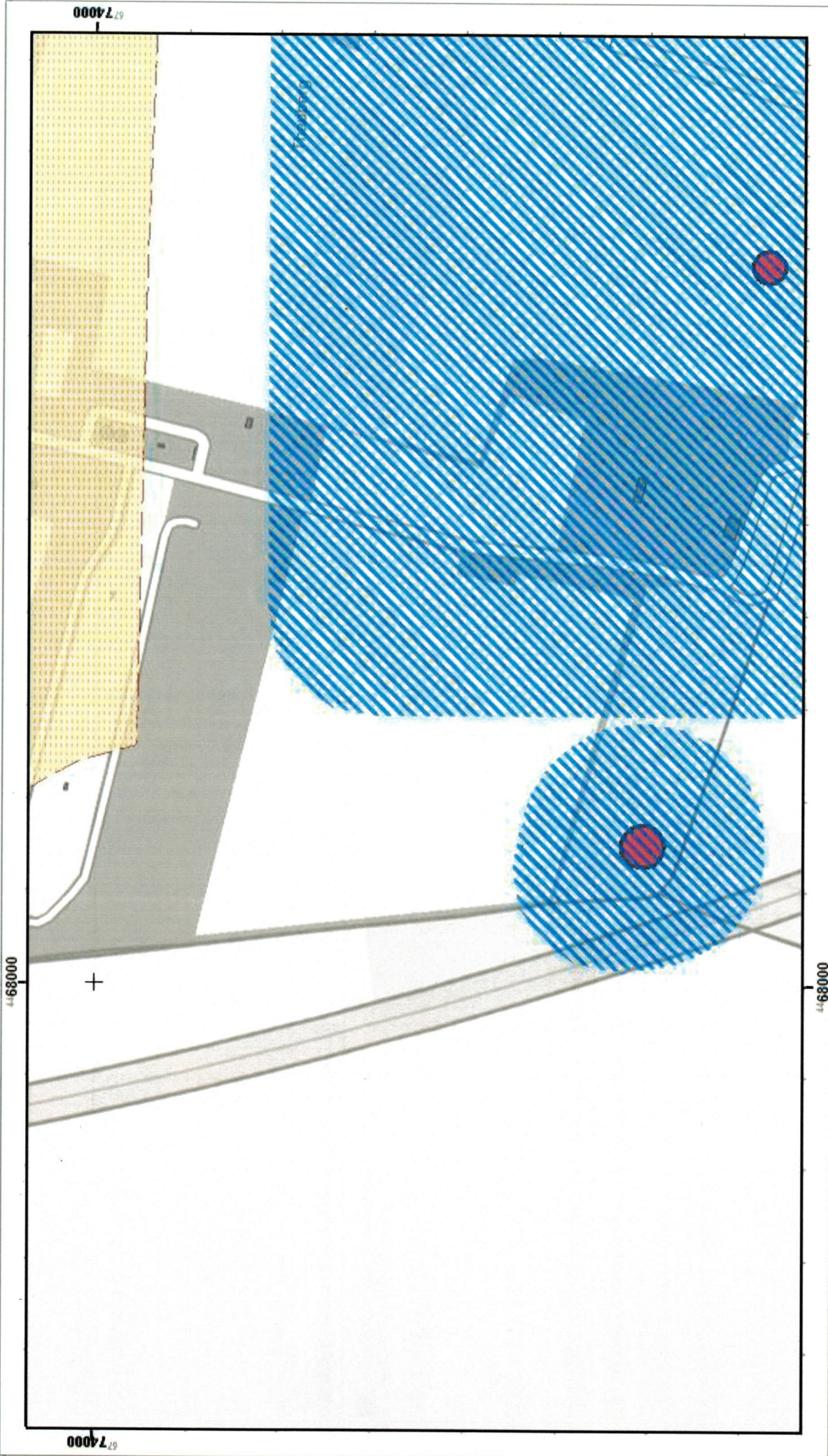

Maßstab 1:5.000
Legatabelle 110 / EPSG: 31468

Datum 28.09.2020
Ersteller Götz A. per

0 20 40 80 120 160 200 Meter

Daten aus zug

Landesamt für Denkmalpflege und Archäologie Sachsen-Anhalt
Landesmuseum für Vorgeschichte | Richard-Wagner-Str. 9, 06114 Halle (Saale)

1/2

Legende

Archäologische Kulturdenkmale (§14.1)



Archäologische Fundstelle (§14.1)

Obertägig sichtbare Strukturen von Bodendenkmalen



Obertägig sichtbares Bodendenkmal

Wüstungen & Wüstungsstrukturen hist. Landesaufnahme / Hist. MtBl.



Wüstung / Wüstungsstruktur (Historische Landesaufnahme)

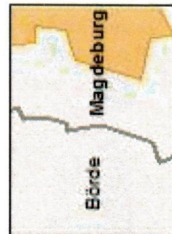

Daten aus zug

Datum 28.09.2020
Ersteller Götz Alper

Landesamt für Denkmalpflege und Archäologie Sachsen-Anhalt
Landesmuseum für Vorgeschichte | Richard-Wagner-Str. 9, 06114 Halle (Saale)

