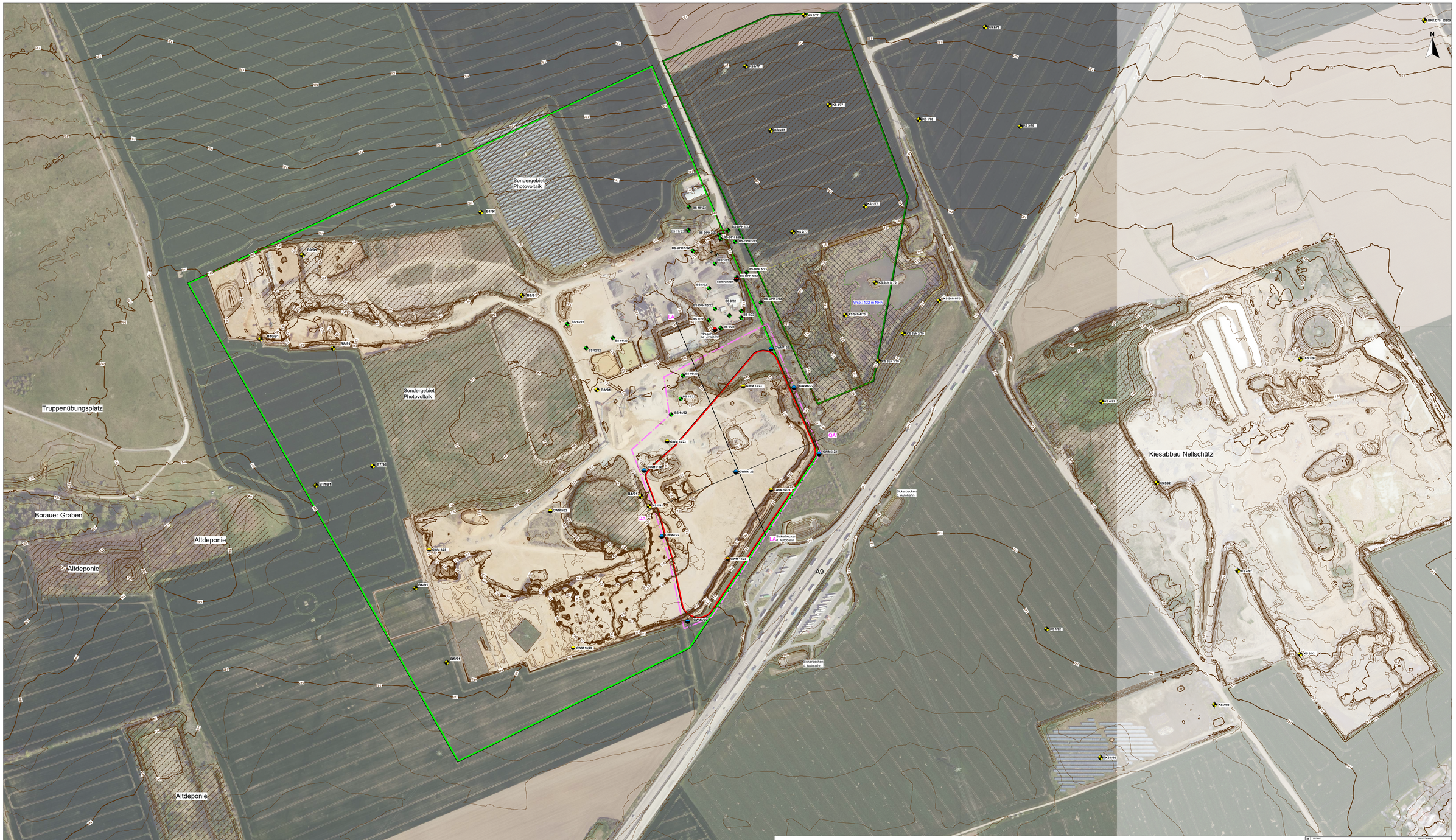

Legende

- Bewilligungsfeld: Borau Bewilligungsgrenze
- Bergwerksfeld: Dehlitz / Lösau Bewilligungsgrenze
- Deponieumring DK0-Deponie Lösau
- Planfeststellungsgrenze Deponievorhaben
- Großkalibrige/ kleinkalibrige Bohrungen
- B, BS — Bezeichnung
- Meßstelle (Ausbau in der Kiesterasse der Elster Kaltzeit) August 2022 (5")/ September 2023 (2")
- GWM — Bezeichnung
- Meßstelle/ Tiefbrunnen Grundwasser des Buntsandsteins
- 134,0 — Gelände-Höhengleichen [m NHN]
- Aufschüttungen
- Verfüllung Trocken-/ Nassabbau
- LA — - - — LA' Hydrogeologische Schnitte

Maßstab M 1: 2.500

0 25 50 75 100 125 250 m

Datengrundlage
Landesamt für Vermessung und Geoinformation Sachsen-Anhalt:
- Digitales Orthophoto: © GeoBasis-DE / LVermGeo LSA, letzte Befliegung 27.04.2021
- Digitale Flurkarte: Aktualität: 06.05.2021 vom AG zur Verwendung erhalten

Anmerkung
- Plan enthält keine Angaben zu Erdleitungen und sonstigen Sparten.
- Koordinatensystem: UTM32
- Höhenreferenzsystem: DHHN2016 (Meter über Normalhöhennull 2016): m ü.NHN

PROJEKT: DK0-Boden- und Bauschuttdeponie Lösau			PROJEKTNUMMER: 2021-12-001
ARTTEIL: Hydrogeologisches Standortgutachten			
PLANBEZEICHNUNG: Lageplan des Standorts und der Umgebung mit Luftbild und digitalem Geländemodell sowie mit Lage von Grundwasser**messstellen, Brunnen und Bohrungen			MASSSTAB: 1:2500
			PLAN-NR.: 1.2
LANDKREIS: Burgenlandkreis	GEMARK.: Lützen	GEMARKUNG: Dehlitz	PLANTEIL BZ: siehe Fachanlagen-bel. T.2

AUFTRAGGEBER / AUFTRAGNEHMER / LAGE / PLANUNG / PROJEKTLEITUNG

Geo + Plan Geotechnik GmbH
Max-Planck-Straße 13
06217 Merseburg-Leuna
Tel: 08247/998-737-0
Fax: 08247/998-737-9
Mobfiel: 0171/50 10 510
e-mail: a.weigel@geo-planung.de

KLAUS recycling plus GmbH
AUFTRAGGEBER
recycling plus GmbH
Niederlassung Weißenfels

Heerweg 1
06686 Lützen
Tel: 03443/2923-0