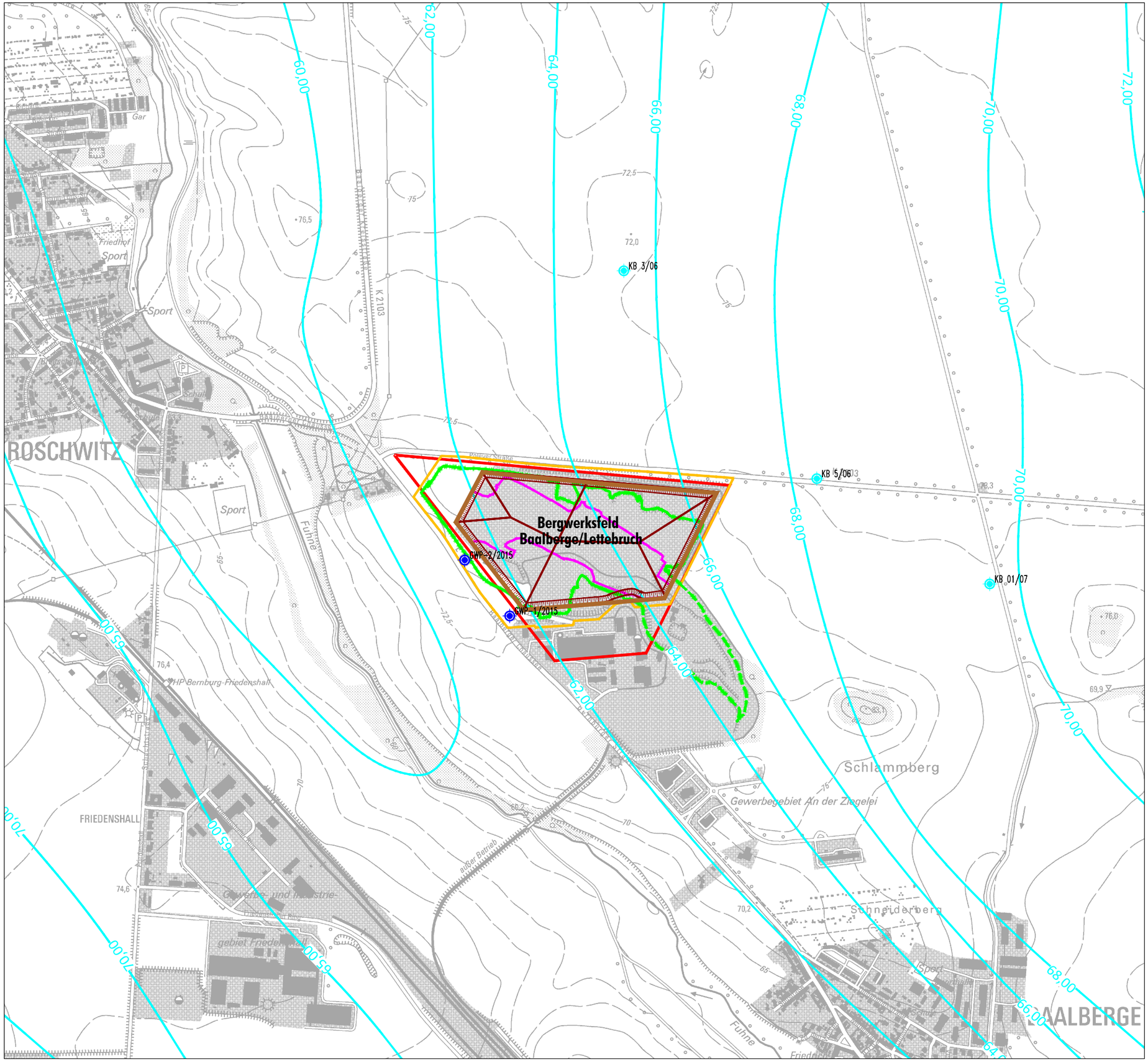

N

LEGENDE:

33/60	Altmessstellen
GWP-1-2/2015	neue Grundwassermessstellen
00'69	Hydroisohypsenverlauf [m NHN] nach Wiederanstieg des Grundwassers (maximaler Grundwasserstand)
	Bergwerksfeld Baalberge/Lettebruch
	Tagebaukontur des Tonsteintagebaues Baalberge (Stand 2016, <70 mNHN)
	Tagebaukontur des Tonsteintagebaues Baalberge (Altbergbau < 70 m NHN)
	Deponiebereich
	Betriebsgrundstück Deponie
	Tagebaukontur <62,00 mNHN

Auftraggeber	Peißener Tonprodukte GmbH & Co KG Peißener Hauptstraße 78, 06406 Bernburg, OT Peißen
Projekt	Deponie DK 0 im TTB Baalberge
Darstellung	Topographische Karte mit hydrogeologischer Situation nach Wiederanstieg des Grundwassers

G.U.T.
GESELLSCHAFT FÜR UMWELTSANIERUNGS-TECHNOLOGIEN MBH
GERICHTSRAIN 1
06217 MERSEBURG

Maßstab	1 : 10.000	Anlage
Projekt-Nr.	2957	1.5
Bearbeiter	Tschersich	
Datum	17.07.2017	

n:\cad-daten\deponie ttb baalberge\19 depv\revision1\übersichtskarten.dwg