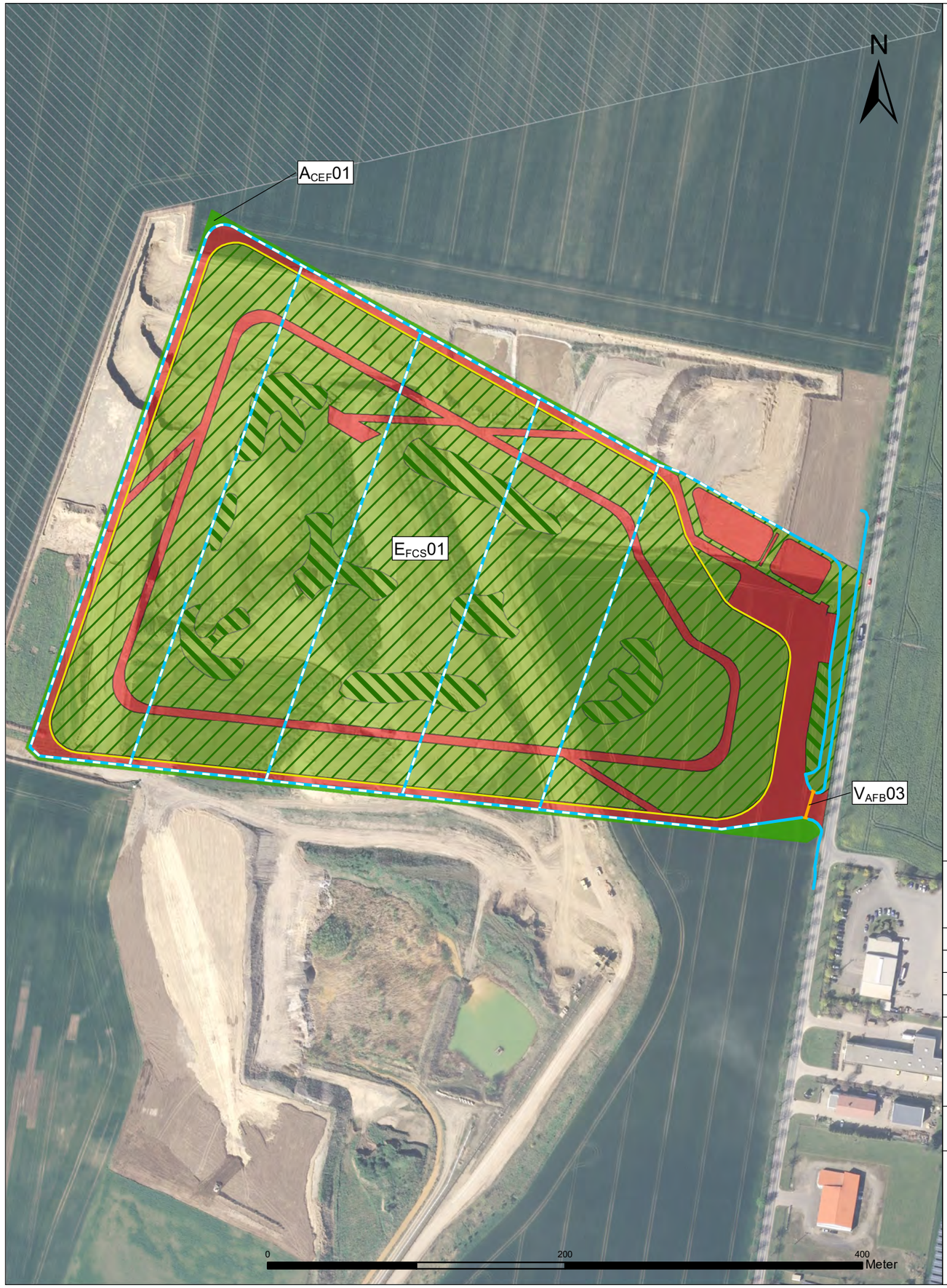

Legende

- Planfläche
- Deponiekörper
- Kiesgrubenerweiterung

Gestaltungs- und Ersatzmaßnahmen

- E_{FCS}01 - Anlage eines mesophilen Grünlands mit Gebüschen auf der abgedeckten DK 0 - Grünland
- E_{FCS}01 - Anlage eines mesophilen Grünlands mit Gebüschen auf der abgedeckten DK 0 - Pflanzbereiche für Gebüsche an den markantesten Stellen

Vorgezogene Ausgleichsmaßnahmen

- A_{CEF}01 - Anlage von Strauch-Hecken

Vermeidungsmaßnahmen

- V_{AFB}03 - Errichtung eines Amphibiendurchlass
- V_{AFB}02 - Errichtung von temporären Reptilien- und Amphibiensperreinrichtungen
- Bauabschnitt bedingte Errichtung, Rückbau erst in der Nachsorgephase (siehe Karte 5)
- Bauabschnitt bedingte Errichtung, Rückbau nach Fertigstellung des jeweiligen Bauabschnittes (siehe Karte 5)

nicht verortet:
- V_{AFB}01 - Bauzeitenmanagement
- V_{AFB}04 - Bauabschnittsweises Abfangen und Umsetzen von Amphibien/ Reptilien

REG
Reinstedter Entsorgungs GmbH

Projekt Nr.: SL 2017-18	Errichtung einer Deponie der Klasse 0 „Froser Berg“ Reinstedt
Gezeichnet: Pfeiffer / Meinecke-Braune/ Benndorf	
Bearbeitet: Benndorf	Artenschutzrechtlicher Fachbeitrag
Kartiert:	
Kartengrundlage: DTK 25, © GeoBasis-DE / LVermGeo LSA, B21/ 2-6026544-2016, B22-6000571/17	

Maßnahmenkarte	Maßstab:	Blattgröße:	Karte:
	1:3.000	42 cm x 29,7 cm	4.1

Aufgestellt: Hohenberg-Krusemark, November 2020

Stadt und Land
Planungsgesellschaft mbH
Ingenieure und Biologen
Umwelt- u. Landschaftsplanung / Bauleitplanung / Regionalplanung
Hauptstraße 36
39596 Hohenberg-Krusemark
Telefon: 039394/9120-0
Telefax: 039394/9120-1
E-Mail: stadt.land@t-online.de
Internet: www.stadt-und-land.com

Vom Auftraggeber geprüft und freigegeben: