

Projekt: B97, Grossgraben, Lp4, CARD/1, Version 9.122
Datum: 04.11.22 / Pörschke
Stand: 04.11.22 / Pörschke
Polstadium: 10.11.22
Größe: 80,0 x 28,7 = 0,238 m²
U16-02, FE, P1,7 / U16-02, FE

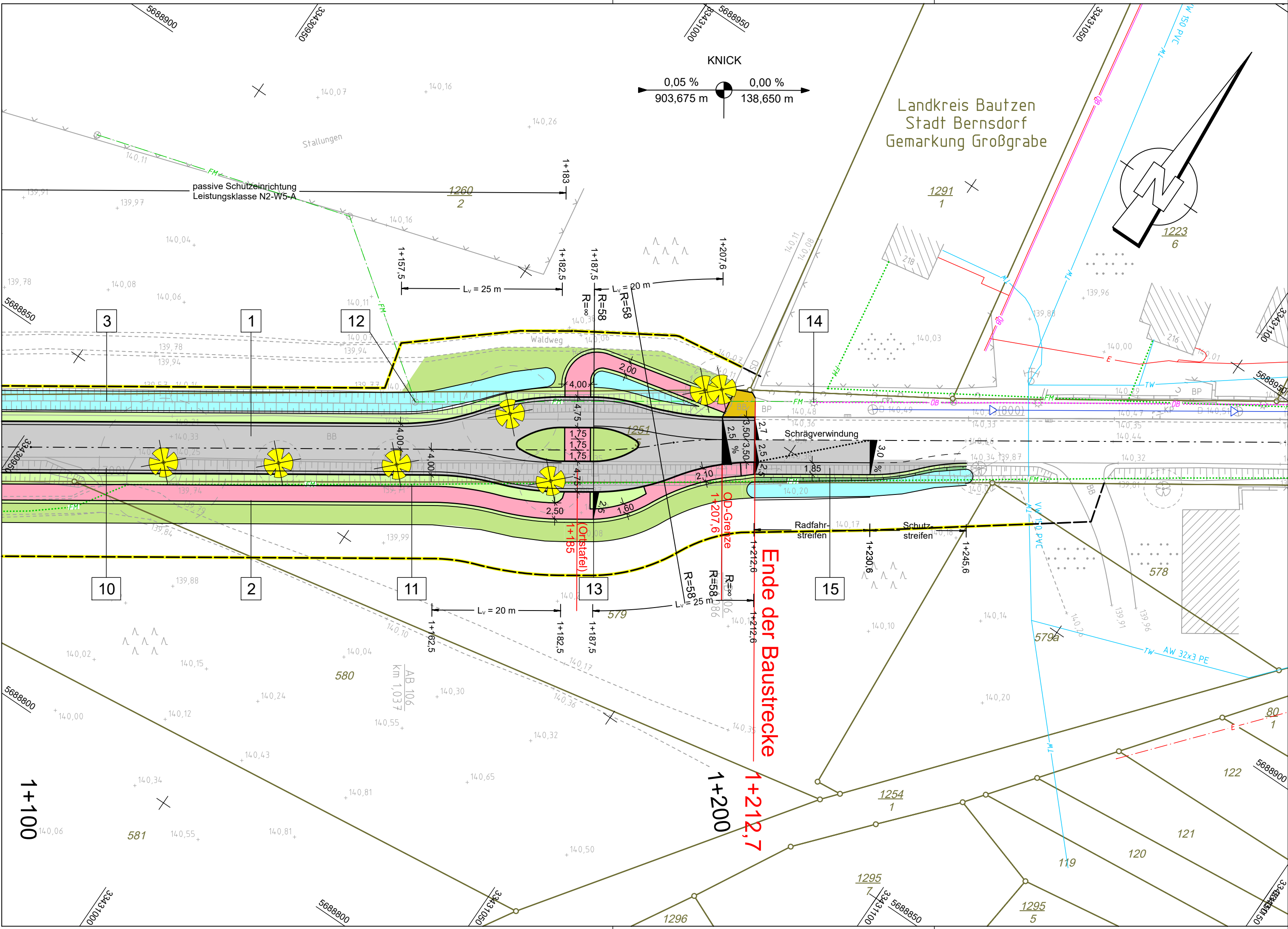

Zeichenerklärung

Planung

- Einschnittsböschung
- Versickerungsmulde
- Bankett
- Fahrbahn mit Achse und Markierung
- Dammböschung
- Geh- und Radweg
- Versickerungsfläche
- Fahrbahnteiler
- Grundstückszufahrt

Regelungsverzeichnis

12

Nr. im Regelungsverzeichnis

Verwaltung

- Gemarkungsgrenze
- Flurgrenze
- Flurstücksgrenze
- Baufeldgrenze
- Baumfällgrenze (Wald)
- Kleintierdurchlass mit Leiteinrichtungen

Sonstiges

- freizuhaltendes Sichtfeld
- Baumfällung (Einzelbaum)
- Rückbaufläche
- Deckenerneuerung

Versorgungseinrichtungen (Leitungsinformation nicht zur Maßentnahme geeignet)

vorhanden

- Trinkwasserleitung
- Elektrokabel (Niederspg.)
- ~ Freileitung
- Fernmeldekabel
- ~ Freileitung
- Beleuchtungskabel

allgemein

- Verlegung im Schutzrohr
- Leitung außer Betrieb
- Leitungslage unklar

geplant

- Regenwasserleitung mit Prüfschacht
- Straßenablauf mit Anschlussleitung
- Rohrdurchlass mit Böschungsstück
- Ablaufschacht



VIC Planen und Beraten GmbH
Niederlassung Dresden
Ammonstraße 35
01067 Dresden
Tel + 49 (0)351 - 4990 600
Fax + 49 (0)351 - 4990 720
E-Mail info@vic-gmbh.de

	Datum	Name
bearbeitet	11/2022	Pörschke
gezeichnet	11/2022	CARD/1
geprüft:	Dresden, 11/2022	
	Dipl.-Ing. Christian Weichert Abteilungsleiter Verkehrsanlagen	

Landesamt für Straßenbau und Verkehr

Niederlassung Bautzen
Käthe-Kollwitz-Straße 19
02625 Bautzen

Tel.: 03591 / 684-0
Fax: 03591 / 684-1119
E-Mail: Poststelle.NL-Bautzen@lasuv.sachsen.de

Bearbeitet:

Geprüft:

Projekt-Nr.:

Nr.	Art der Änderung	Datum	Zeichen

FESTSTELLUNGSENTWURF

LANDESAMT
FÜR STRASSENBAU
UND VERKEHR

 Freistaat
SACHSEN

Unterlage 16 / Blatt-Nr.: 2
Detail Querungsstelle

B97 /
Königsbrück-Hoyerswerda / NK 4649101 Stat. 2,727 - NK 4649106 Stat. 1,091

PROJIS-Nr.: 006386

Maßstab: 1:500

B 97 Fahrbahnerneuerung westlich Großgrabe einschließlich Knotenausba mit S 93 und Radweg

aufgestellt:
Landesamt für Straßenbau und Verkehr,
NL Bautzen

Bautzen, den