

Projekt: B97_Großgrabe_LpH4 - CARD1 Version 9.122
Datum / Objekt: 01-03_FE_PLT / 01-03_FE
Größe: 59,0 x 45,0 = 0,266 m²
Stand / Bearbeiter: 04.11.22 / Pörschke
Prozess: 04.11.22

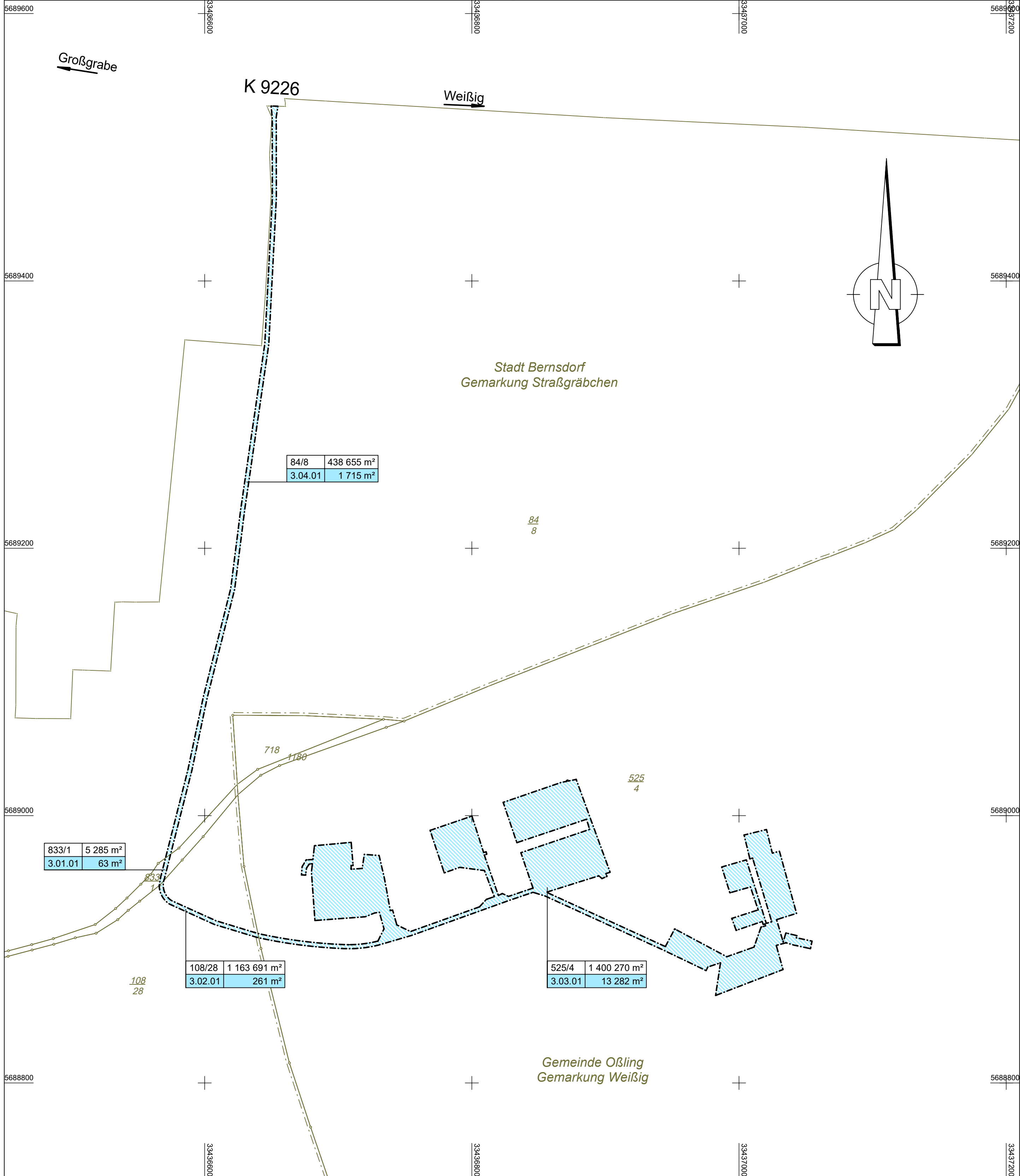

Zeichenerklärung

Grunderwerb

- zu erwerbende Fläche
- zu erwerbende Fläche für LBP
- vorübergehend in Anspruch zu nehmende Fläche
- vorübergehend in Anspruch zu nehmende Fläche für LBP
- dauernd zu belastende Fläche für Dritte
- dauernd zu belastende Fläche für LBP

14/2 4 248 m² Flurstück / Größe des Flurstückes
2.34.1 345 m² lfd. Nr. im Grunderwerbsverzeichnis / Größe der Teilfläche
2 Nr. des Grunderwerbsplanes
34 lfd. Nr. des betroffenen Flurstückes
1 Teilfläche eines Flurstückes

- Baumfällgrenze
- Flurstücksgrenze außerhalb/ innerhalb des Baufeldes
- Flurstücksnummer

 <div>VIC Planen und Beraten GmbH Niederlassung Dresden Ammonstraße 35 01067 Dresden Tel +49 (0)351 - 4990 600 Fax +49 (0)351 - 4990 720 E-Mail info@vic-gmbh.de</div>	bearbeitet	Datum	Name
	gezeichnet	11/2022	Pörschke
	geprüft: Dresden, 11/2022		CARD/1
Dipl.-Ing. Christian Weichert Abteilungsleiter Verkehrsanlagen			

Landesamt für Straßenbau und Verkehr Niederlassung Bautzen Käthe-Kollwitz-Straße 19 02625 Bautzen Tel.: 03591 / 684-0 Fax: 03591 / 684-1119 E-Mail: Poststelle.NL-Bautzen@lasuv.sachsen.de	Bearbeitet:
	Geprüft:
	Projekt-Nr.:

Nr.	Art der Änderung	Datum	Zeichen

FESTSTELLUNGSENTWURF

LANDESAMT FÜR STRASSENBAU UND VERKEHR	Freistaat SACHSEN	Unterlage 10 / Blatt-Nr.: 3 Grunderwerbsplan
B97 / Königsbrück-Hoyerswerda / NK 4649101 Stat. 2,727 - NK 4649106 Stat. 1,091		externe LBP-Maßnahme E2/A1
PROJIS-Nr.: 006386		Maßstab: 1:2000

B 97 Fahrbahnerneuerung westlich Großgrabe einschließlich Knotenausbaue mit S 93 und Radweg

aufgestellt: Landesamt für Straßenbau und Verkehr, NL Bautzen	
Bautzen, den	