

Schnitt 1-1 (mit Darstellung Bauzustand)
Bau-km 0+028,000

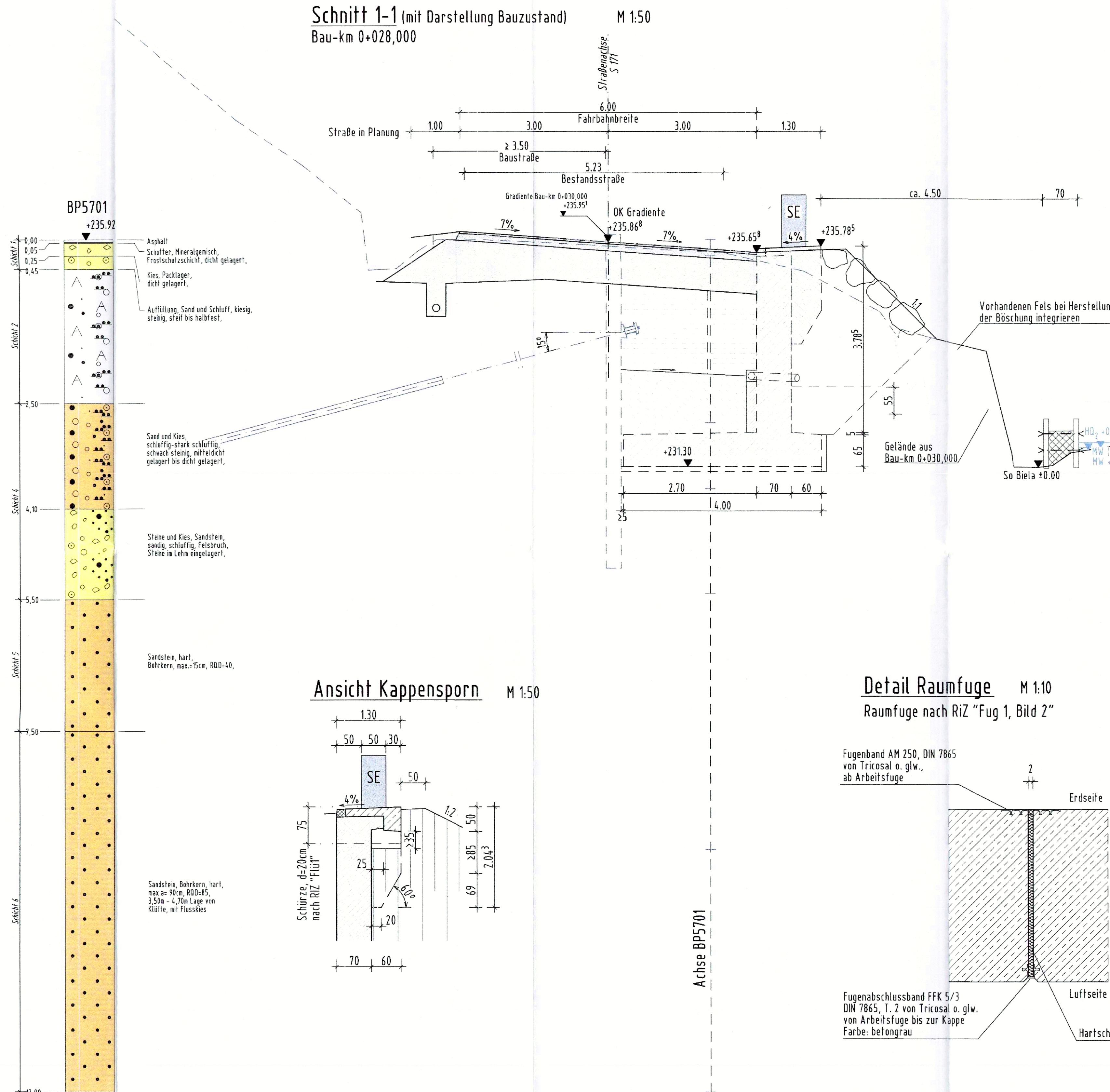

Ansicht Kappensporn M 1:50

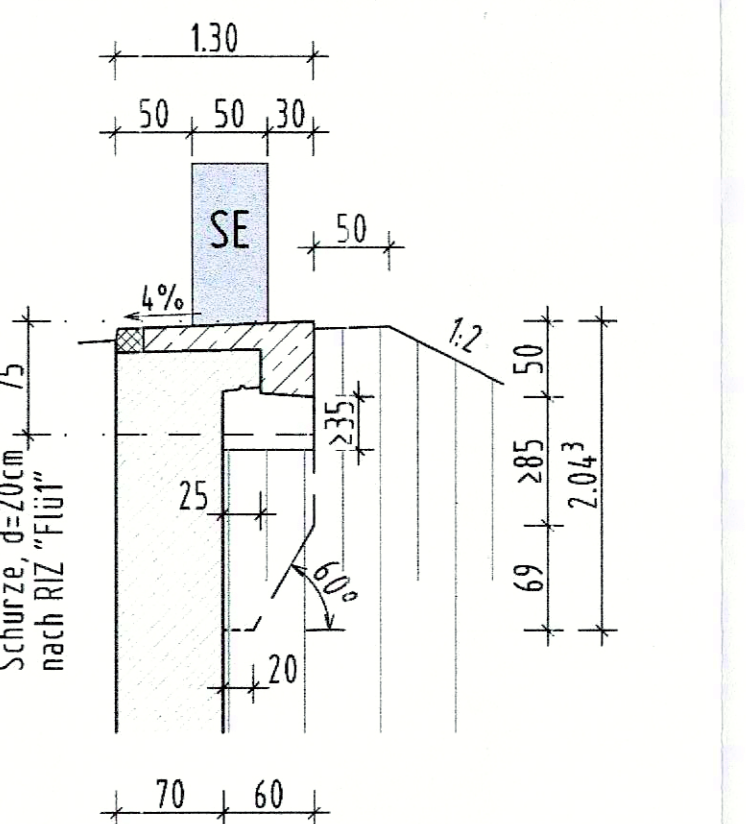

Detail Raumnähe M 1:10
Raumnähe nach RIZ "Fug 1, Bild 2"

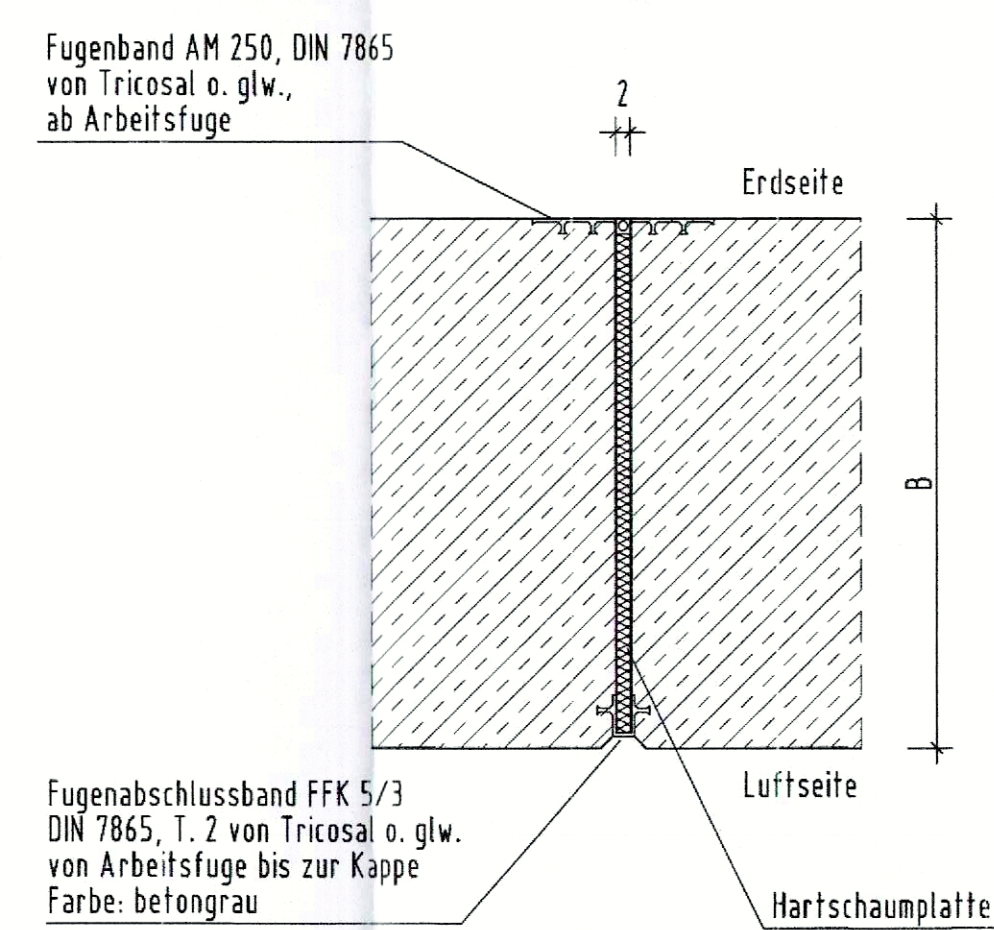

Schnitt 2-2 (Regelquerschnitt)
Bau-km 0+045,000

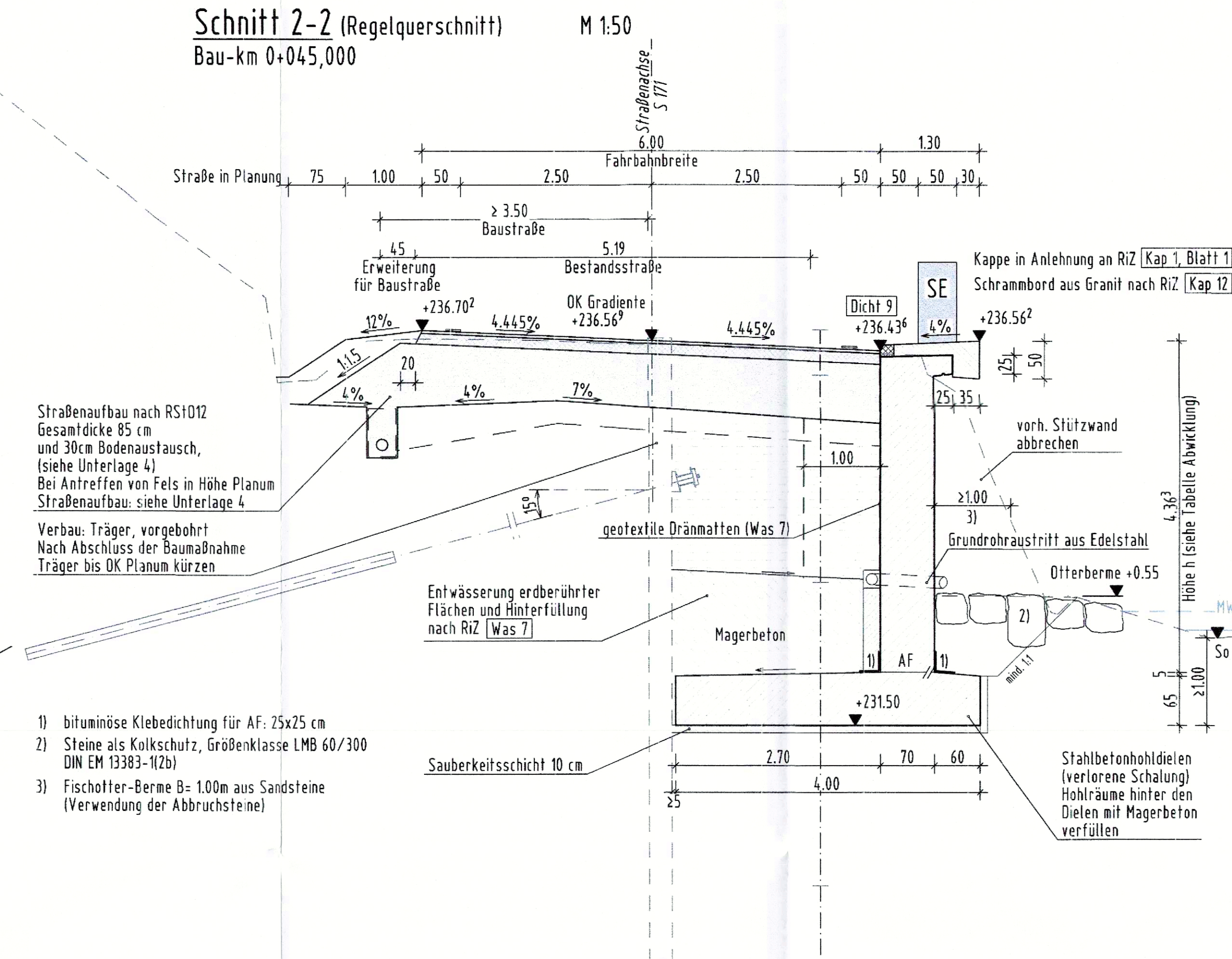

Detail "Einbinderung" M 1:20
Austaubereich DN 500

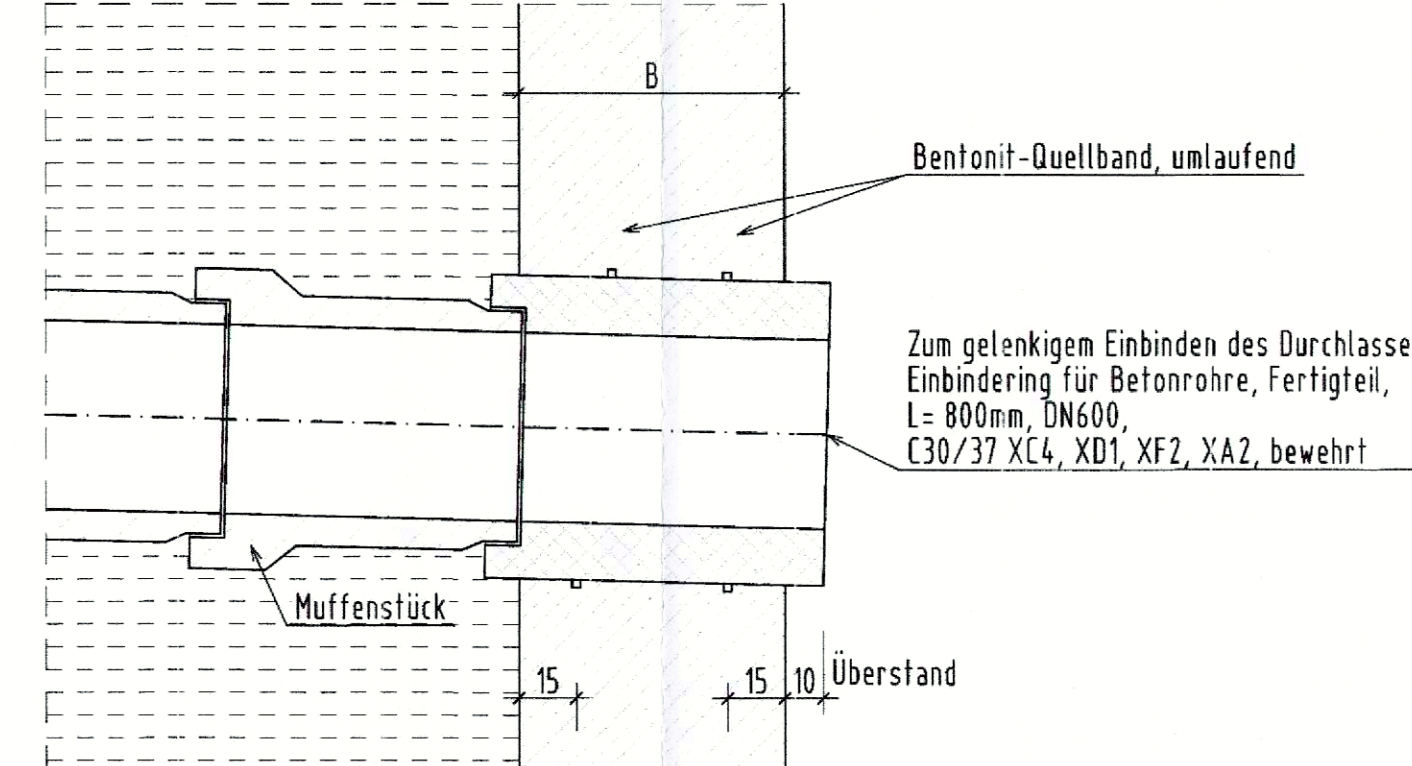

Detail Tropfkante M 1:5

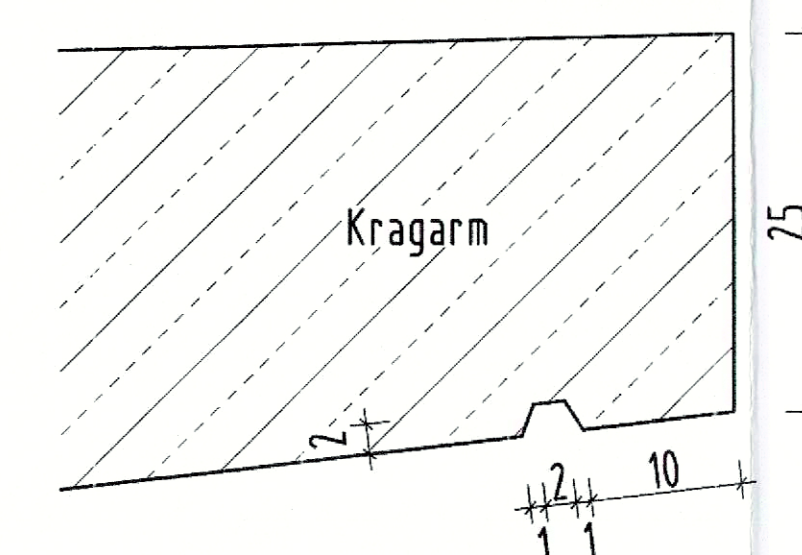

BP5702

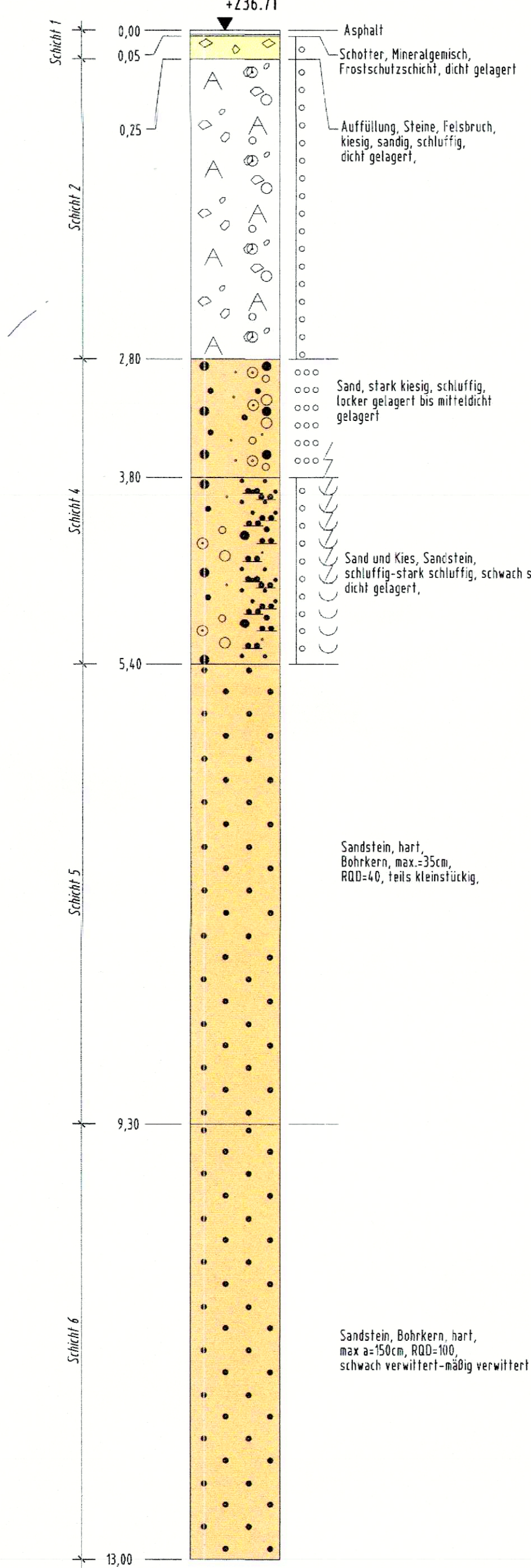

Schnitt 3-3 (mit Darstellung Bauzustand)
Bau-km 0+055,000

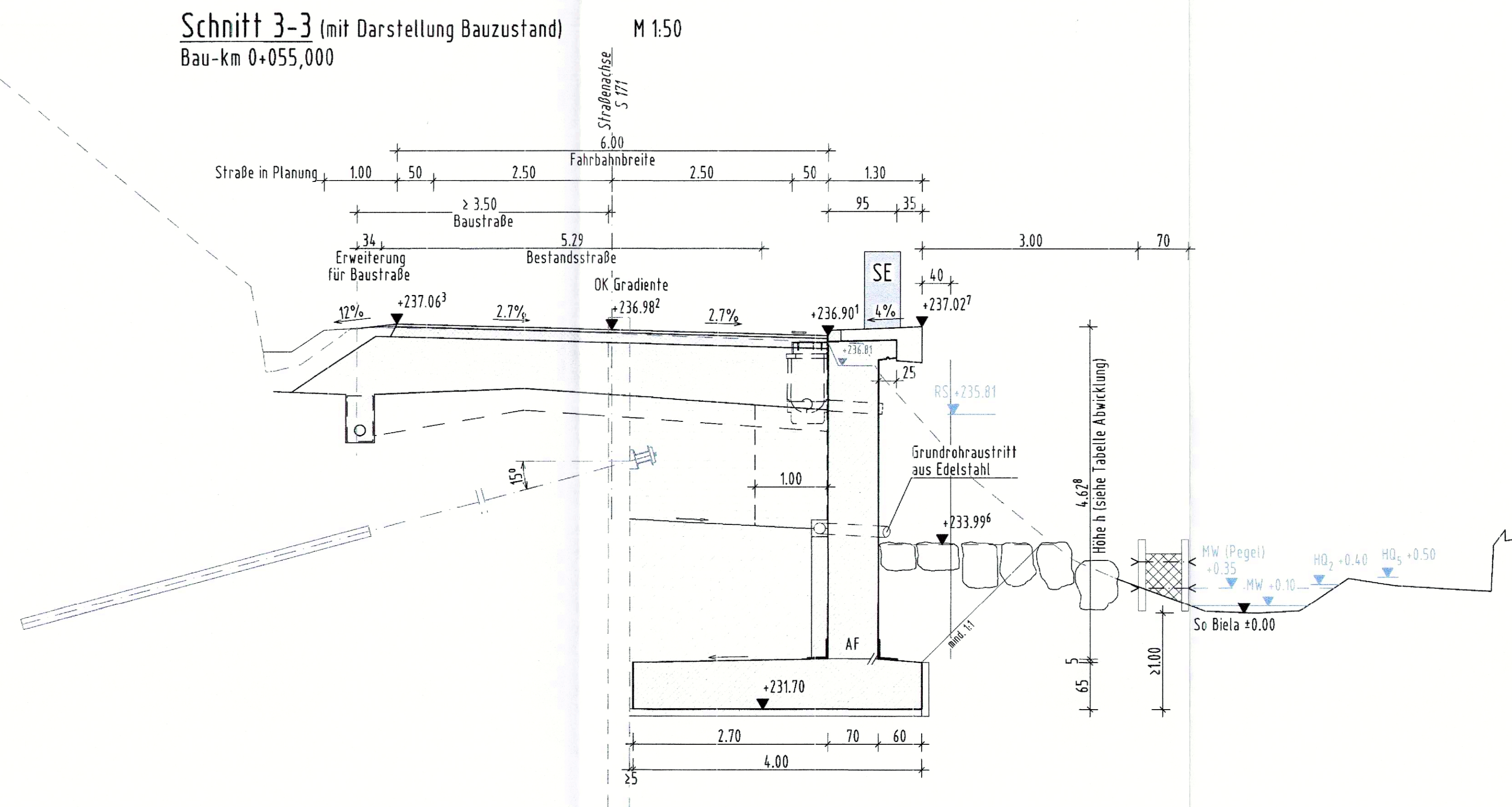

Schnitt 4-4 (mit Darstellung Bauzustand)
Bau-km 0+065,000

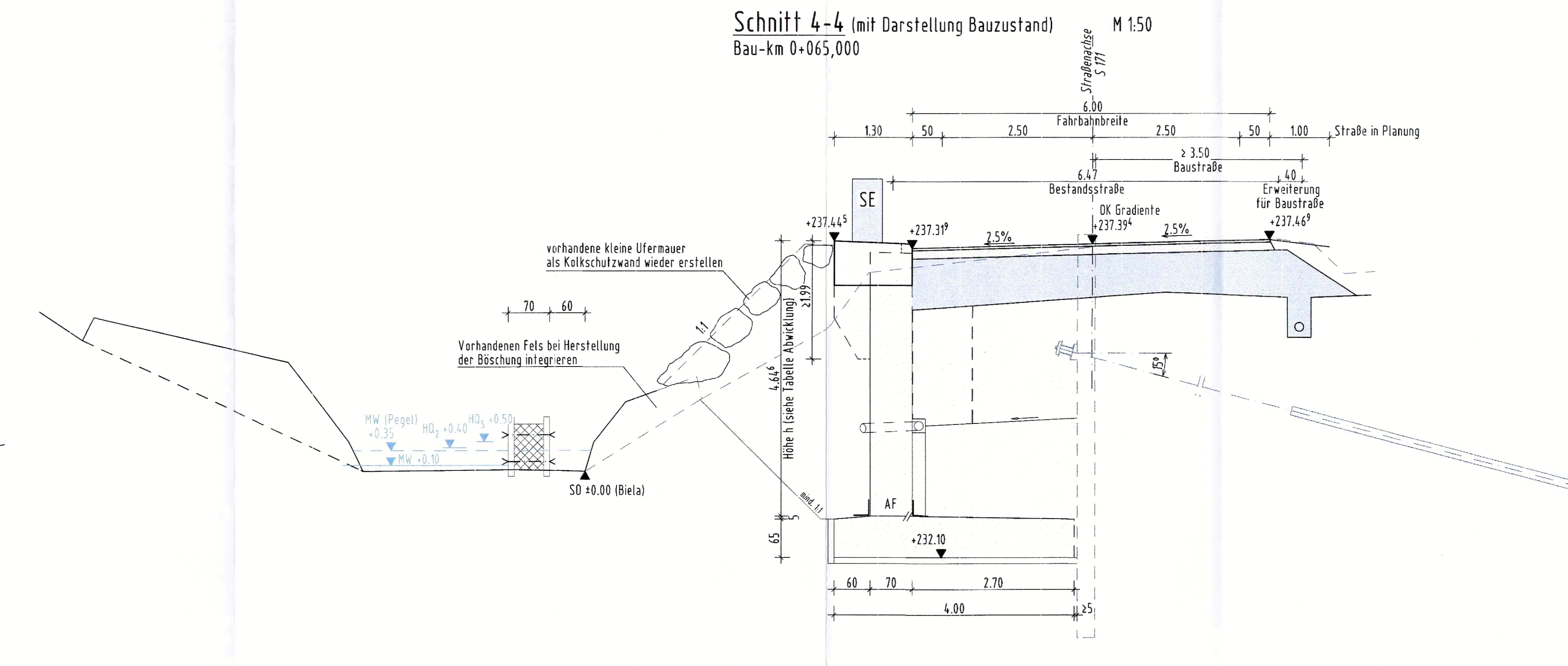

Zugehörige Pläne:

Draufsicht (Endzustand) Unterlage 16.10, Bl.-Nr. 01
Draufsicht (Bauzustand) Unterlage 16.10, Bl.-Nr. 03

Endgültige Abmessungen nach statischen, konstruktiven und wirtschaftlichen Erfordernissen!

	Prof. Dr.-Ing. Heinrich Bechtel + Partner Ingenieurbüro für Bauwesen 61109 Dossenheim-Altenheim-Str. 9 Tel. (0621) 6661-10 Fax. 6661-18 E-Mail: m.becht@bechtel.de	Bearbeitet: 19.07.2019	Heß
		Gezeichnet: 19.07.2019	Meyer
		Geprüft: 19.07.2019	Stephan
		Projekt-Nr.: 1600018	

	Landesamt für Straßenbau und Verkehr Niederlassung Meißen Heinrich-Heine-Str. 23c 01662 Meißen	Bearbeitet: 13.02.2020	
		Geprüft: 13.02.2020	
		Projekt-Nr.: 1600018	

c	b	a	Nr.	Art der Änderung	Datum	Zeichen

FESTSTELLUNGSENTWURF

Landesamt für Straßenbau und Verkehr Freistaat Sachsen S 171, Kitzingen - R6, VNK 5050005 - NIK 5150000, St. 2, 158 Maßstab: 1:100	Unterlage: 16.10 Blatt-Nr.: 02 Bauwerksplan
---	---

S 171, Erneuerung von Stützwänden im Bielatal - STW 57 (ASB-Nr. 5150518) Querschnitte, Details

aufgestellt: Landesamt für Straßenbau und Verkehr, NL Meißen 17. FEB. 2022 Meißen	Planfestgestellt: Landesdirektion Sachsen Erlaubnis: 02. SEP. 2024 Unterschrift:
---	---