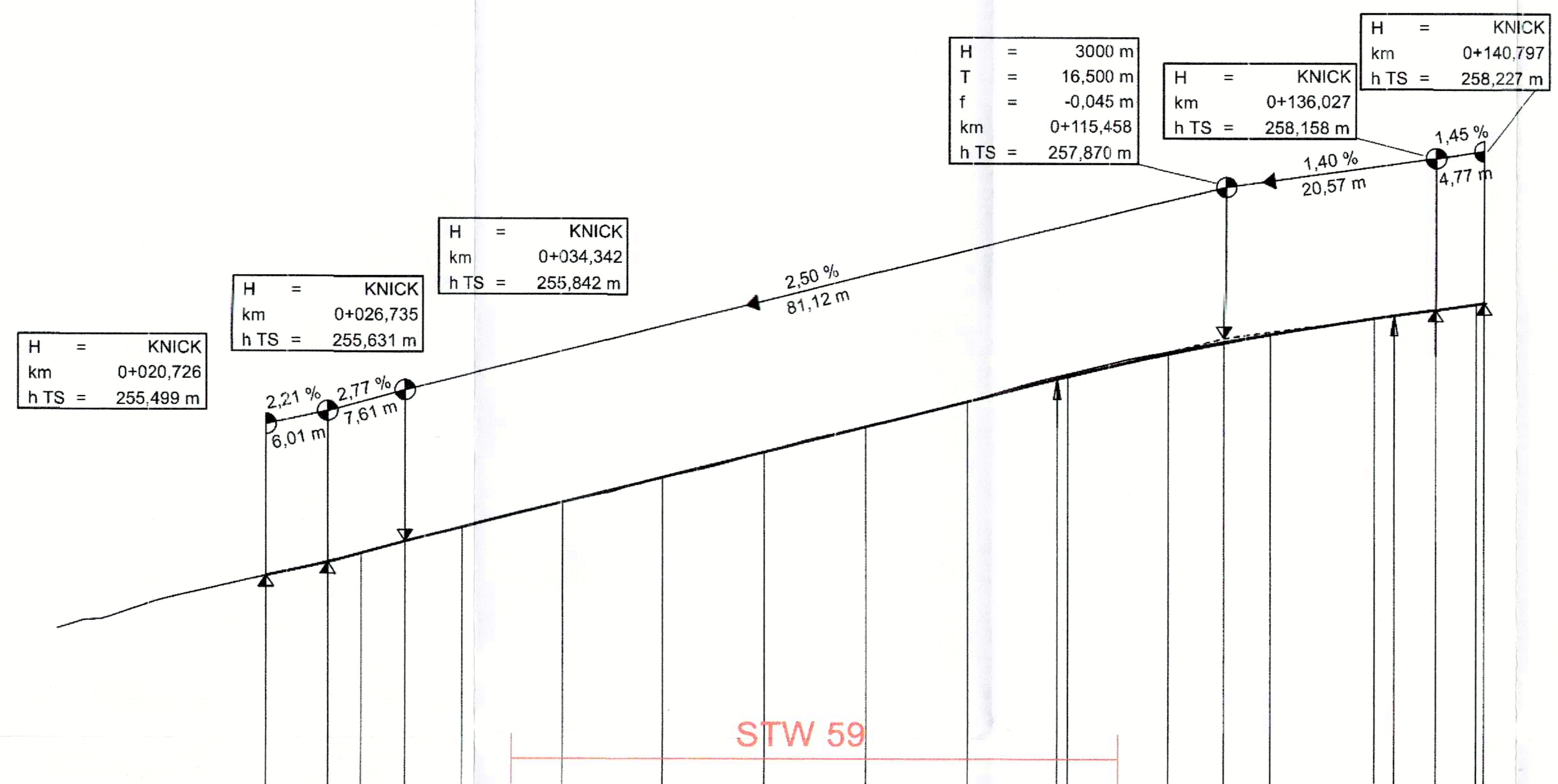

OK Fahrbahn				255,50	255,63	255,72	255,84	255,98	256,23	256,48	256,73	256,98	257,23	257,46	257,48	257,71	257,82	257,91	258,07	258,10	258,16	258,22	258,23
vorhandenes Gelände	254,97	255,24	255,48			255,72		255,99	256,23	256,48	256,73	256,99	257,24		257,51	257,74		257,92	258,07			258,22	
Station Gradiente	0,00	10,00	20,00	20,73	26,73	30,00	34,34	40,00	50,00	60,00	70,00	80,00	90,00	98,96	100,00	110,00	115,46	120,00	130,00	131,96	136,03	140,00	140,80

0+000 0+100

Krümmung
Maßstab 200/R [cm]

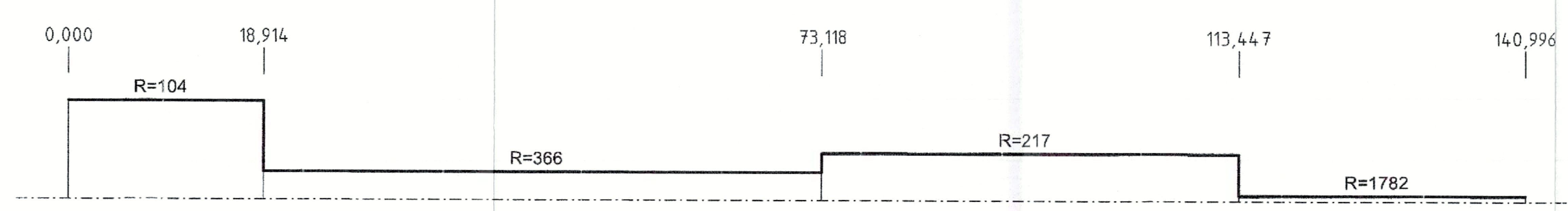

QUERNEIGUNGSBAND

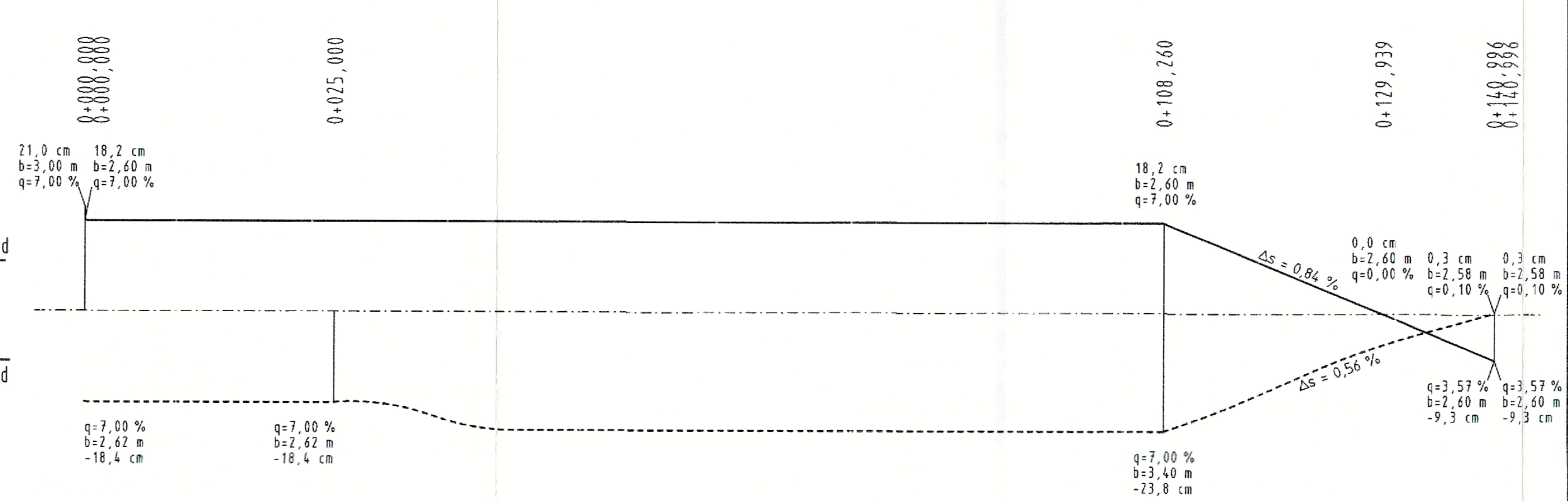

Zeichenerklärung

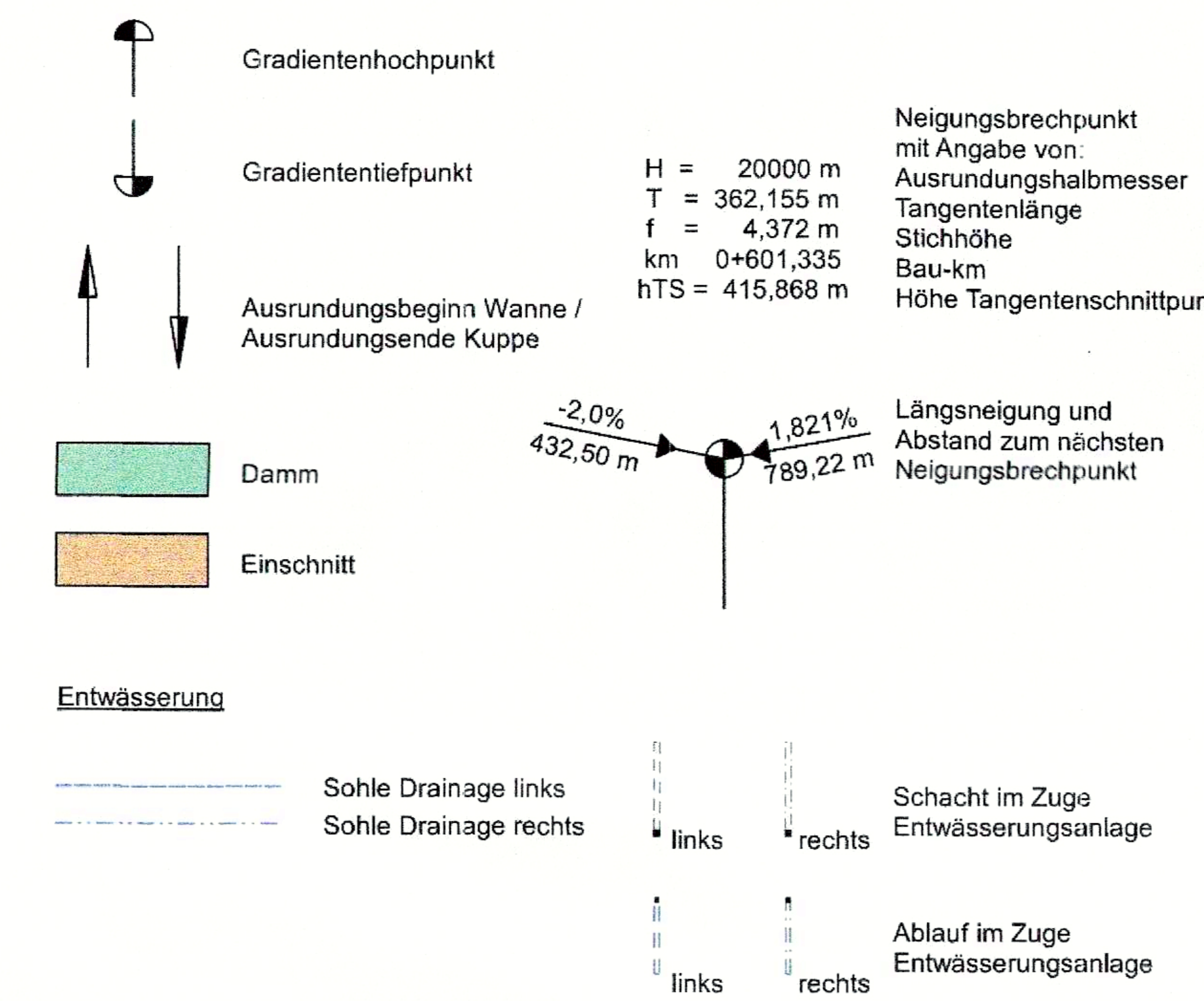

Entwurfsbearbeitung:
Prof. Dr.-Ing. Heinrich Bechert + Partner
Ingenieurbüro für Bauwesen; Dresden
Alexander-Herzen-Str. 9, 01109 Dresden
Tel. (0351) 88567-0 Fax 88567-18
mail@ibb-dd.de
Dresden, den 18.07.2019 gez. S. Kuhs

	Datum	Name
bearbeitet	12.07.19	Turba
gezeichnet	12.07.19	Turba
geprüft	12.07.19	Seidel

Projekt-Nr.: 1609018

Landesamt für Straßenbau und Verkehr
Niederlassung Meissen
Heinrich-Heine-Straße 23c
01662 Meißen
Tel.: +49 3521 7189-0
Fax: +49 3521 7189-1999
E-Mail: poststelle.nl-meissen@lasuv.sachsen.de

Bearbeitet: 26.11.2021
Geprüft: 13. DEZ. 2021
Projekt-Nr.:

Nr.	Art der Änderung	Datum	Zeichen

FESTSTELLUNGSENTWURF

LANDESAMT FÜR STRASSENBAU UND VERKEHR
Freistaat SACHSEN

Unterlage: 6.6
Blatt-Nr.: 1

S171, Königstein - Rosenthal-Bielatal, NK 5050 005 Stat. 2,897 bis 3,038

Höhenplan Straße

MaVis-Nr.: 0000 1054
Maßstab: 1 : 500/50

S171, Erneuerung von Stützwänden im Bielatal
STW 59

Aufgestellt:
LASuV, Niederlassung Meißen
Meißen, 17. FEB. 2022
Holger Wohsmann
(Niederlassungsleiter)

FREISTAAT SACHSEN LANDESDIREKTION SACHSEN

Planfestgestellt:
Landesdirektion Sachsen
Leipzig, den 02. Sep. 2024
Unterschrift

32-0522/1212/16