

Grundplan hergestellt: Vermessungsbüro Dipl.-Ing. Henry Behrends

Anlage

Blatt-Nr.

Reg.-Nr.

Lagesystem

Höhenystem

gemessen

gezeichnet

geprüft

Grundriss mit Kataster

Kreis : Bautzen

Gemarkung : Kamenz

Straße : S 95

NK 4750 016 Stat. 0,019 - NK 4750 007 Stat. 1,421

Die Katastergrenzen wurden aus dem amtlichen Liegenschaftskataster übernommen.

Ergänzungen:

Datum

Inhalt

09/2022

Hinweis:

H_{DHN 2016}=H_{DHN 92}+0,023 m

Mühlendamm 1

15907 Lübben

Tel. 03546/8550

Fax. 03546/8510

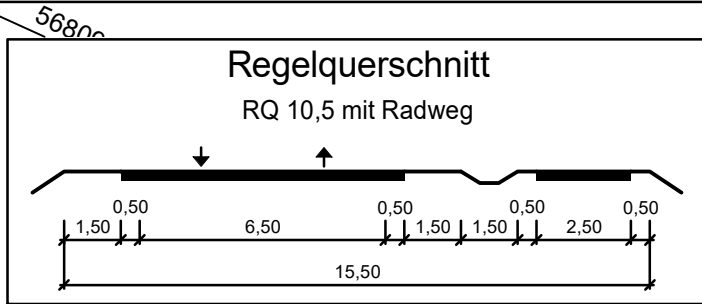
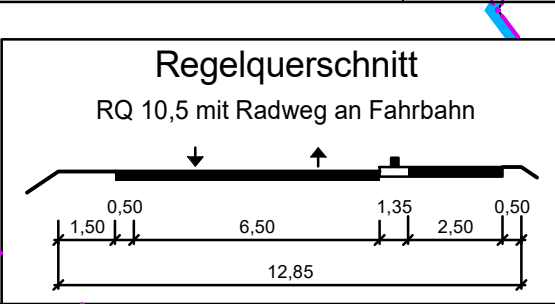

Planung

Dammböschung, Grünfläche

Bankett mit Zufahrt

Fahrbahn, Geh-/Radweg

Anpass. Gehweg, Bankett

Entwässerungsrinne

Einschnittböschung

Entwässerung

vorhanden

geplant

Kanal, Anschlussleitung

Straßenablauf: vorh., anpassen, neu

Sonstiges

freizuhaltenes Sichtfeld (Anfahrtsicht) bei V_{zul}=50 km/h, l=70 m bei V_{zul}=100km/h, l=200 m

Aufschlusspunkt Baugrund mit Nr.

Einzelbaumschutz, Schutzzaun zu fallender Baum

geplanter Baum / LBP-Maßnahmefläche

Amphibiendurchlass

Amphibienleiteneinrichtung

Stopprippe

Verwaltung

Gemarkungsgrenze

Flurstücksgrenze

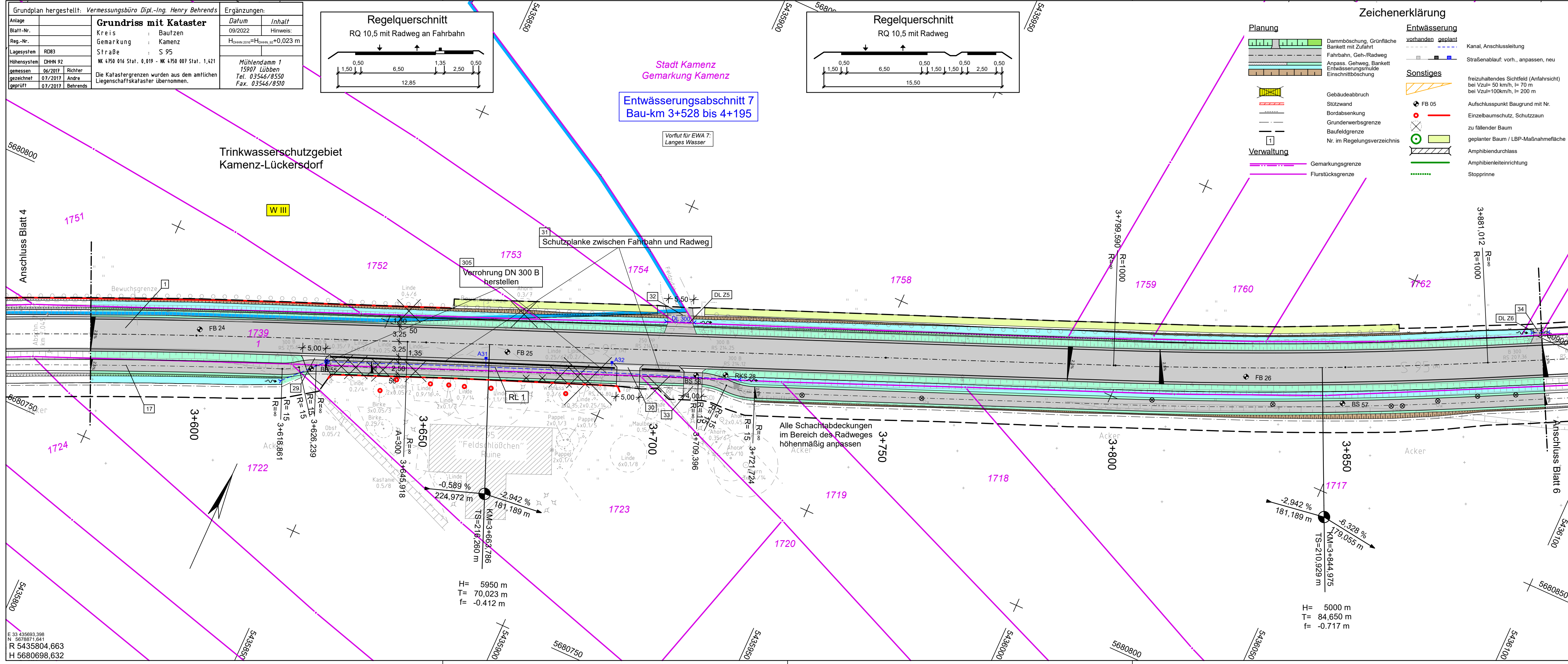

Entwurfsbearbeitung:

INC Ingenieurbüro
Noske & Co. GmbH
Büro Dresden

Werdauer Str. 1-3
01069 Dresden
Tel.: 0351/265427-00
Fax.: 0351/265427-11

bearbeitet:

19.09.2022

lie

gezeichnet:

19.09.2022

lie

geprüft:

19.09.2022

vie

Projekt-Nr.:

0503/04

Dresden, den 19.09.2022

A. Noske

Straßenbaubehörde:

Landesamt für Straßenbau und Verkehr

Niederlassung Bautzen
Käthe-Kollwitz-Straße 19
02625 Bautzen

Tel.: 03591 / 684 - 0
Fax: 03591 / 684 - 1119
E-Mail: Poststelle.nl-bautzen@lasuv.sachsen.de

Bearbeitet:

Geprüft:

Projekt-Nr.:

Nr.	Art der Änderung	Datum	Zeichen

FESTSTELLUNGSENTWURF

LANDESAMT FÜR STRASSENBAU UND VERKEHR

FREISTAAT SACHSEN

Unterlage / Blatt-Nr.: 5 / 5

Lageplan

Bau-km 3+577 bis 3+893

Maßstab: 1:500

S 95 / NK 4750 007 Stat. 3,019 bis NK 4750 007 Stat. 1,421

PROJIS-NR.: 009606

S 95 - Ausbau südlich Kamenz

Abschnitt Gelenau - Kamenz einschl. Radweg 4.BA

Bau-km 2+595 bis 4+195.4

aufgestellt:

Landesamt für Straßenbau und Verkehr

Niederlassung Bautzen

Bautzen, den 30.09.2022

Andreas Biesold
Niederlassungsleiter

E 33 435693.338
N 5678871.641
R 5435804.663
H 5680698.632