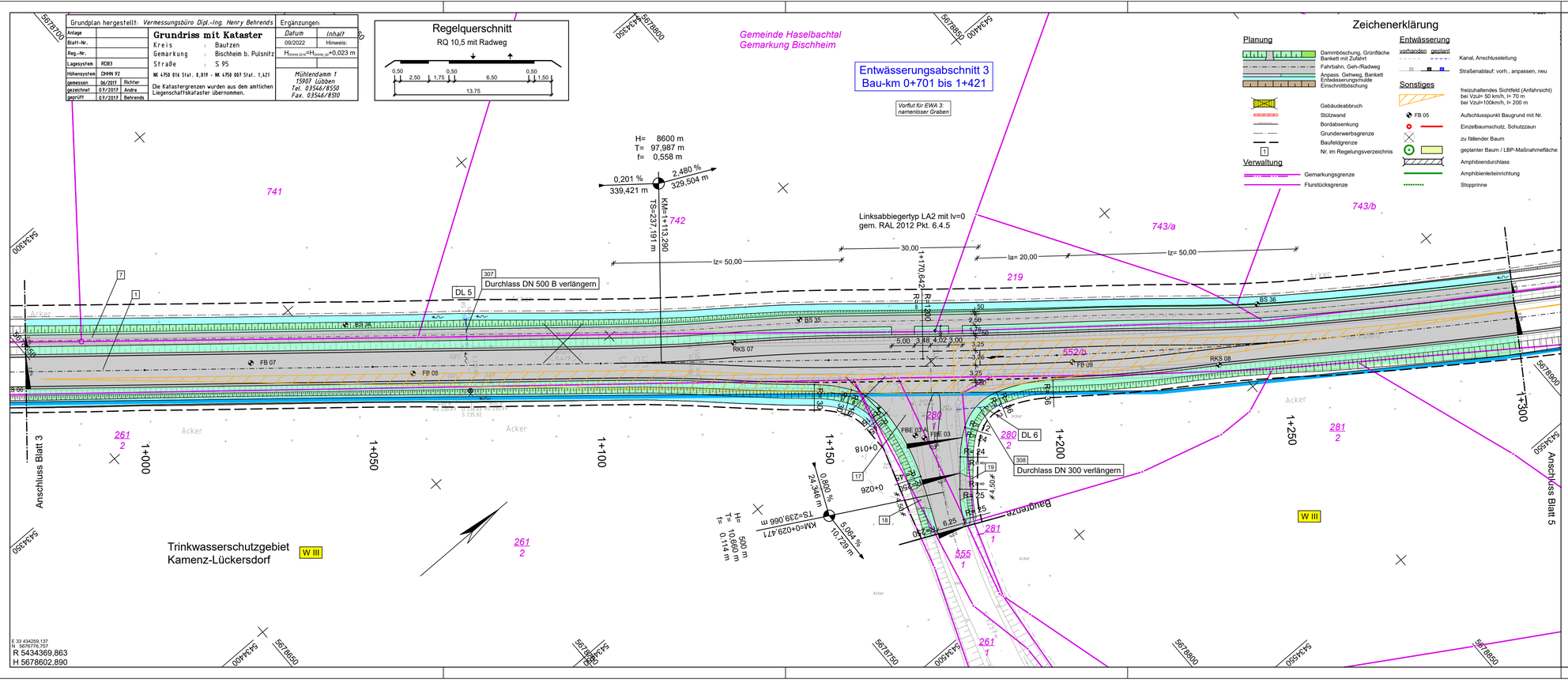

1 2 3 4 5 6 7 8

Entwurfsbearbeitung:

INC Ingenieurbüro Noske & Co. GmbH
Büro Dresden
Werdauer Str. 1-3
01069 Dresden
Tel.: 0351/265427-00
Fax.: 0351/265427-11

bearbeitet:	19.09.2022	lie
gezeichnet:	19.09.2022	lie
geprüft:	19.09.2022	vie
Projekt-Nr.:	0503/04	

Dresden, den 19.09.2022

Straßenbaubehörde:

Landesamt für Straßenbau und Verkehr

Niederlassung Bautzen
Käthe-Kollwitz-Straße 19
02625 Bautzen

Tel.: 03591 / 684 - 0
Fax: 03591 / 684 - 1119
E-Mail: Poststelle.nl-bautzen@lasuv.sachsen.de

Bearbeitet:

Geprüft:

Projekt-Nr.:

Nr.	Art der Änderung	Datum	Zeichen

FESTSTELLUNGSENTWURF

LANDESAMT FÜR STRASSENBAU UND VERKEHR

FREISTAAT SACHSEN

S 95 / NK 4750 016 Stat. 0,022 bis NK 4750 007 Stat. 3,019

PROJIS-NR.: 009606

Unterlage / Blatt-Nr.: 5 / 4

Lageplan

Bau-km 0+974 bis 1+301

Maßstab: 1:500

S 95 - Ausbau südlich Kamenz

Abschnitt Gersdorf - Gelenau einschl. Radweg 3.BA

Bau-km 0+000 bis 2+595

aufgestellt:
Landesamt für Straßenbau und Verkehr
Niederlassung Bautzen

Bautzen, den 30.09.2022

Andreas Biesold
Niederlassungsleiter

89,0 x 29,7 cm

0503_LASuV_S95_FE1-4_05-0_04_0_LP_A100.PLT, 19.09.22