

Nord-Ost-Ansicht

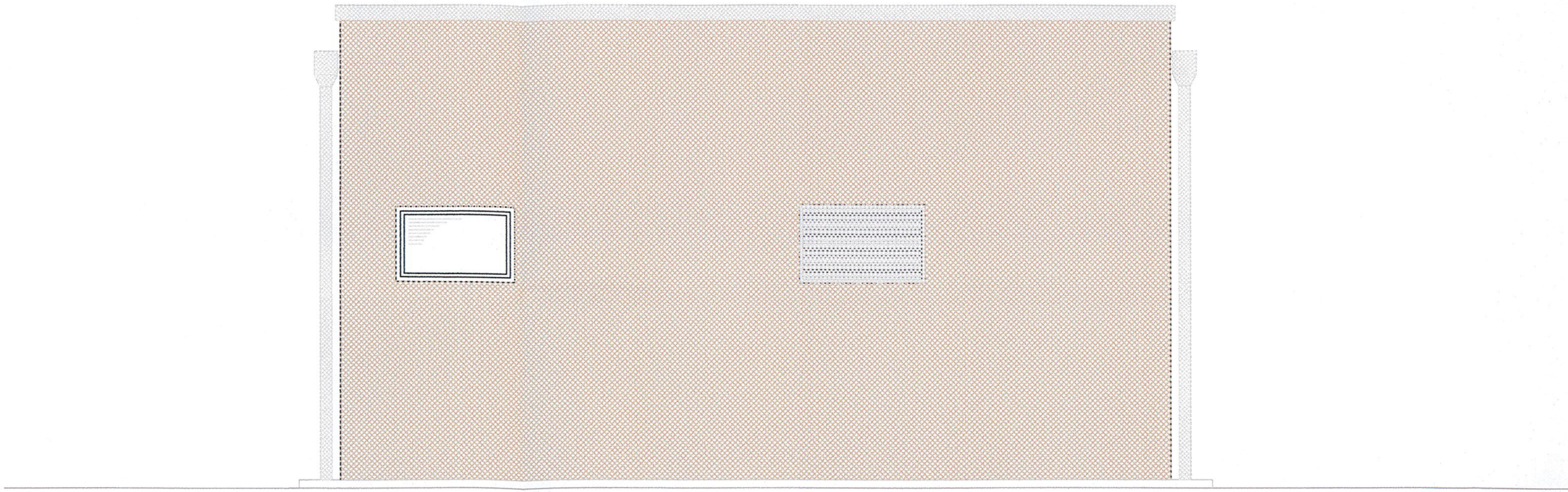

Süd-Ost-Ansicht

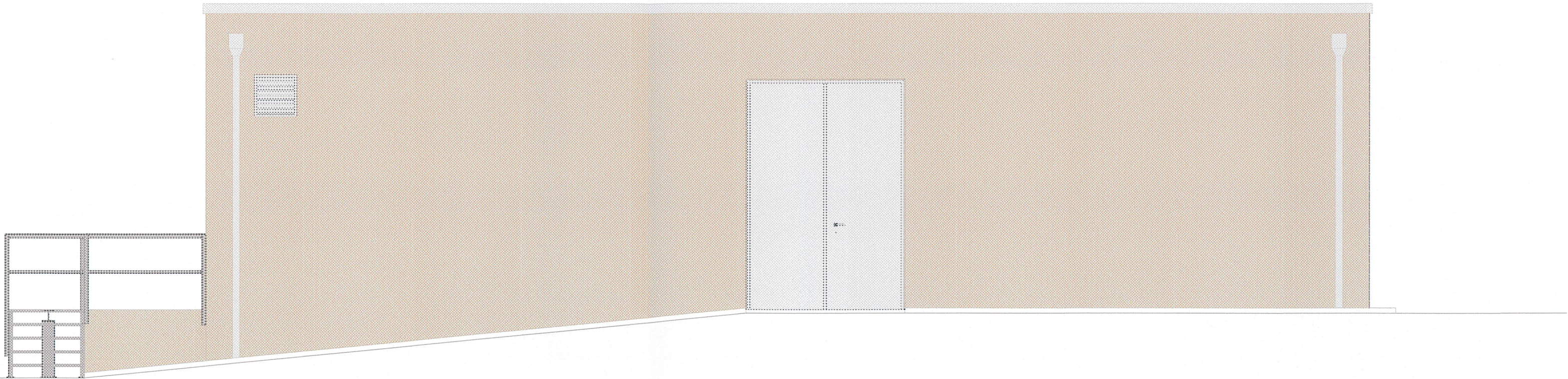

Süd-West-Ansicht

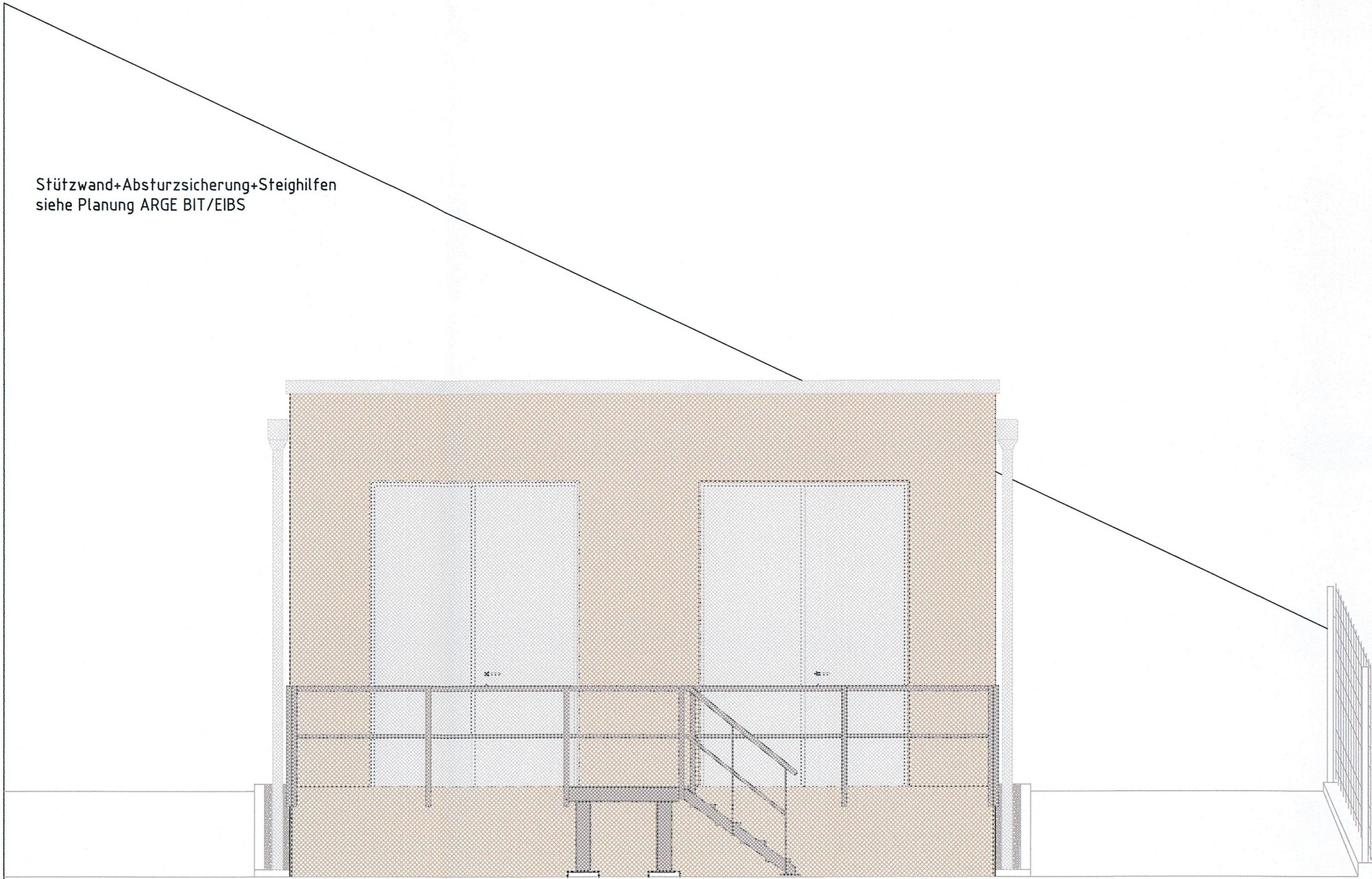



Nord-West-Ansicht

Lagebezug: RD 83		Höhenbezug: DHHN 92	
Grundplan Grundriss		erstellt: Ingenieur-Vermessung Dresden Henke-Hofmann GmbH	
terrestrische Vermessung vom Juni 2013, Ergänzungsvermessungen 2014, 2015 und 2016		Herausgeber: Dresdner Verkehrsbetriebe AG (DVB)	
Grundplan Kataster		© Staatsbetrieb Geobasisinformation und Vermessung Sachsen (GeoSN), Landeshauptstadt Dresden, Stand Januar 2019	

Fachplaner:			Datum	Name
 BPS rail GmbH Friedrichstraße 24, 01067 Dresden Tel.: +49 351 497 719-10 Fax: +49 351 497 719-10		bearbeitet	06/2020	Blöth
		gezeichnet	06/2020	Blöth
		geprüft	06/2020	Blöth
Projekt-Nr.:		22.8681/02		

Generalplaner:		Arbeitsgemeinschaft		Datum		Name	
				bearbeitet			
Planungsgruppe Brücken-, Ingenieur- und Tiefbau Dresdner Str. 78 01107 Dresden Tel. 0351 1602710 Fax 0351 1602417		Entwurfs- und Ingenieurbüro Straßenwesen GmbH Bertholdstraße 92 01107 Dresden Tel. 0351 1466010 Fax. 0351 146613000		gezeichnet			
				geprüft			
Dresden, den				Projekt-Nr.: 22.8681/02			

Vorhabenträger:		 Dresdner Verkehrsbetriebe AG Center Infrastruktur - Engineering - Tel.: 0351/857-2136		 Landeshauptstadt Dresden Geschäftsbereich Stadtentwicklung, Bau, Verkehr und Liegenschaften Straßen- und Tiefbauamt Tel.: 0351/4880	
-----------------	--	---	--	--	--

Nr.	Art der Änderung	Datum	Zeichen

FESTSTELLUNGSENTWURF

Inhalt: Gleichrichterunterwerk 56 Ansichten		Unterlage / Blatt-Nr.: 16.14 / 05
		Plancode:
		Maßstab: 1:50

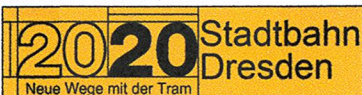
 Stadtbahn 2020
Teilabschnitt 1.2
Nossener Brücke / Nürnberger Straße

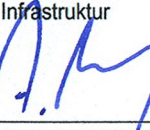
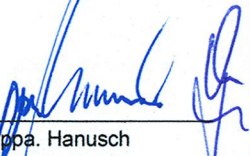
aufgestellt: Dresdner Verkehrsbetriebe AG Center Infrastruktur  Hemmersbach	15. JULI 2020  Hanusch
--	---