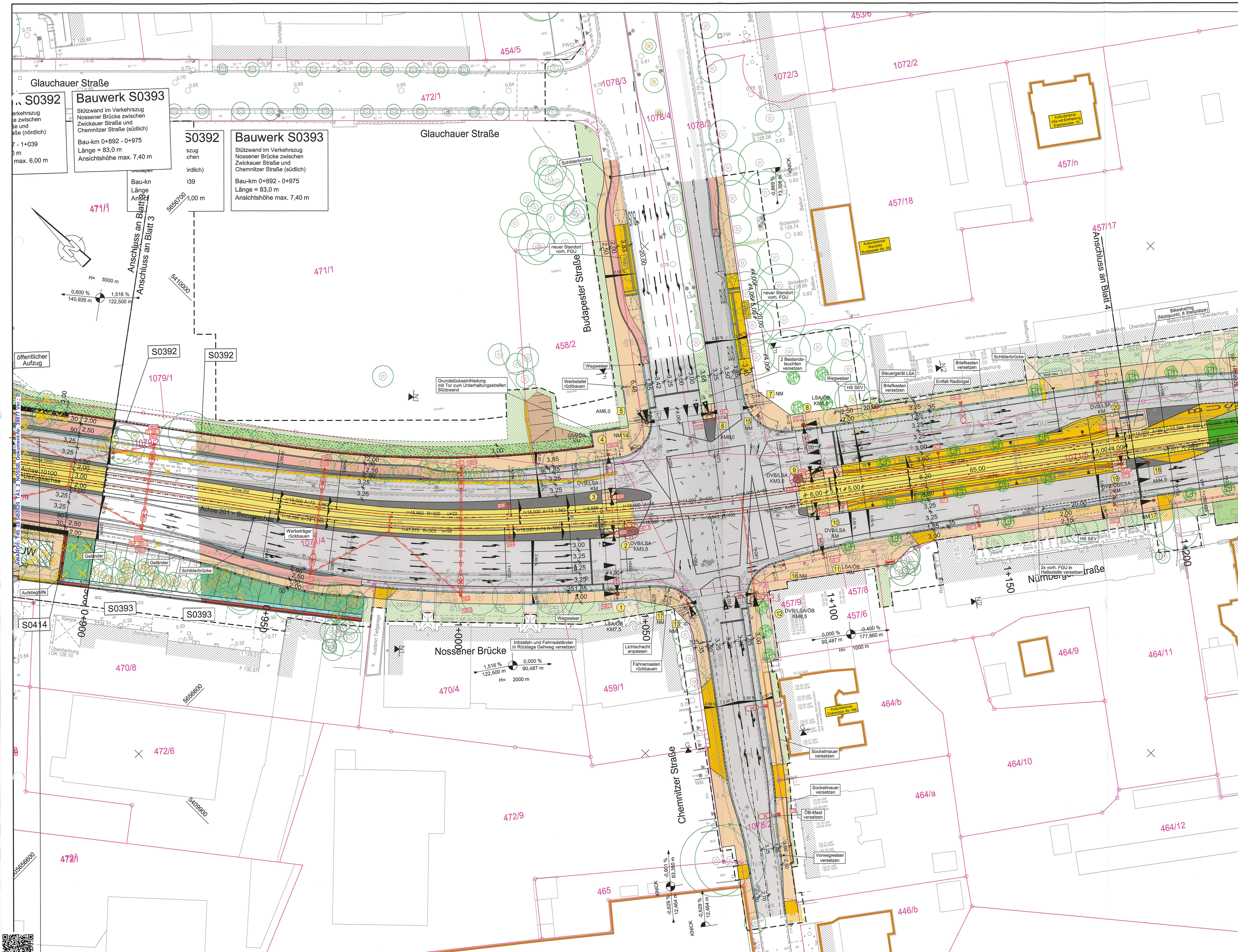

Symbol	Bedeutung	Symbol	Bedeutung
	Betonmast		Fahrdrahtstützpunkt mit Beiseil
	Stahlvierkantmast		Fahrdrahtstützpunkt mit Seilgleiter
	Stahlrund- bzw. Stahlmehrkantmast		Fahrdrahtstützpunkt mit Seilgleiter und Seitenhalter
	Peinermast		Fahrdrahtstützpunkt, fest
	Mast kombiniert mit Beleuchtung		feste Abspannung Fahrdraht oder Tragseil
	Wandbefestigung, z.B. 2x übereinander		feste Abspannung Fahrdraht und Tragseil
	Seilleuchte mit Quertragseil		bewegliche Abspannung Fahrdraht oder Tragseil
	Zugkraft mit Angriffshöhe z.B. 3,0 kN in 7,5 m Höhe		bewegliche Abspannung Fahrdraht und Tragseil, gemeinsam
	Ausleger am Mast		bewegliche Abspannung Fahrdraht und Tragseil, getrennt
	2 Ausleger am Mast		Federnachspannung
	Bogenabzug für FD oder TS, einfach, 1 Gleis		Festpunkt
	Bogenabzug für FD und TS, einfach, 1 Gleis		Kreuzung mit Kreuzungsstab
	Bogenabzug für FD oder TS, doppelt, 1 Gleis		Kreuzung, unbefahren
	Bogenabzug für FD oder TS, 2 Gleise		elektrische Verbindung zweiere Fahrdrähte oder Kettenwerke
	Bogenabzug für FD und TS, einfach, 2 Gleise		Isolator
	Bogenabzug für FD oder TS, doppelt, 2 Gleise		Streckentrenner
	Bogenabzug für FD und TS, doppelt, 2 Gleise		Fahrleitungstrennschalter
	Quertragwerk, einfach		Ventilableiter
	Quertragwerk, 1 Richtseil		Erder
	Quertragwerk, 2 Richtseile (bei Wechselfeld 1 oberes und 2 untere Richtseile, bei Trenneranlage 2 - 3 obere und 1 unteres Richtseil)		OKV
			LSA-Ausleger
	Ersatzlast		Beleuchtungsluftkabel

Legende
- Neubau
- Bestand
- Rückbau

1. Tektur

Lagebezug: RD 83	Höhenbezug: DHHN 92
Grundplan Grundriss terrestrische Vermessung vom Juni 2013, Ergänzungsvermessungen 2014, 2015 und 2016	erstellt: Ingenieur-Vermessung Dresden Henke-Hofmann GmbH
Grundplan Kataster © Staatsbetrieb Geobasisinformation und Vermessung Sachsen (GeoSN), Landeshauptstadt Dresden, Stand Januar 2019	Herausgeber: Dresdner Verkehrsbetriebe AG (DVB)

Fachplaner: DVB Dresdner Verkehrsbetriebe AG, Center Infrastruktur - Engineering -, Tel.: 0351/857-2136

	Datum	Name
bearbeitet	25.06.2020	Fritzsche
gezeichnet	25.06.2020	Fritzsche
geprüft	25.06.2020	Sickert
Projektnummer	00 351 991	

Generalplaner: Arbeitsgemeinschaft Bit Planungsgruppe Brücken-, Ingenieur- und Tiefbau / EIBS Entwurfs- und Ingenieurbüro Straßenwesen GmbH

Dresden, den

	Datum	Name
bearbeitet		
gezeichnet		
geprüft		
Projektnummer		

Vorhabenträger: DVB Dresdner Verkehrsbetriebe AG, Center Infrastruktur - Engineering -, Tel.: 0351/857-2136
Landeshauptstadt Dresden, Geschäftsbereich Stadtentwicklung, Bau, Verkehr und Liegenschaften, Straßen- und Tiefbauamt, Tel.: 0351/4880

Nr.	Art der Änderung	Datum	Zeichen
a	Anpassung aller Maststandorte, Rückbau Altanlage	30.06.2022	Fr

FESTSTELLUNGSENTWURF

Inhalt:		
Bespannungsplan	Unterlage / Blatt-Nr.:	16.3 / 3a
	Plancode:	
	Maßstab:	1:500

2020 Stadtbahn Dresden – Neue Wege mit der Tram

Stadtbahn 2020
Teilabschnitt 1.2
Nossener Brücke / Nürnberger Straße

aufgestellt: Dresdner Verkehrsbetriebe AG, Center Infrastruktur

Seifert, Vorstand Personal — i. V. Zimmermann, Centerleiter T4

22. Juli 2022