

Straßenquerschnitt B2 - B2
Ebertplatz bis Oederaner Straße

Siebenlehner Straße

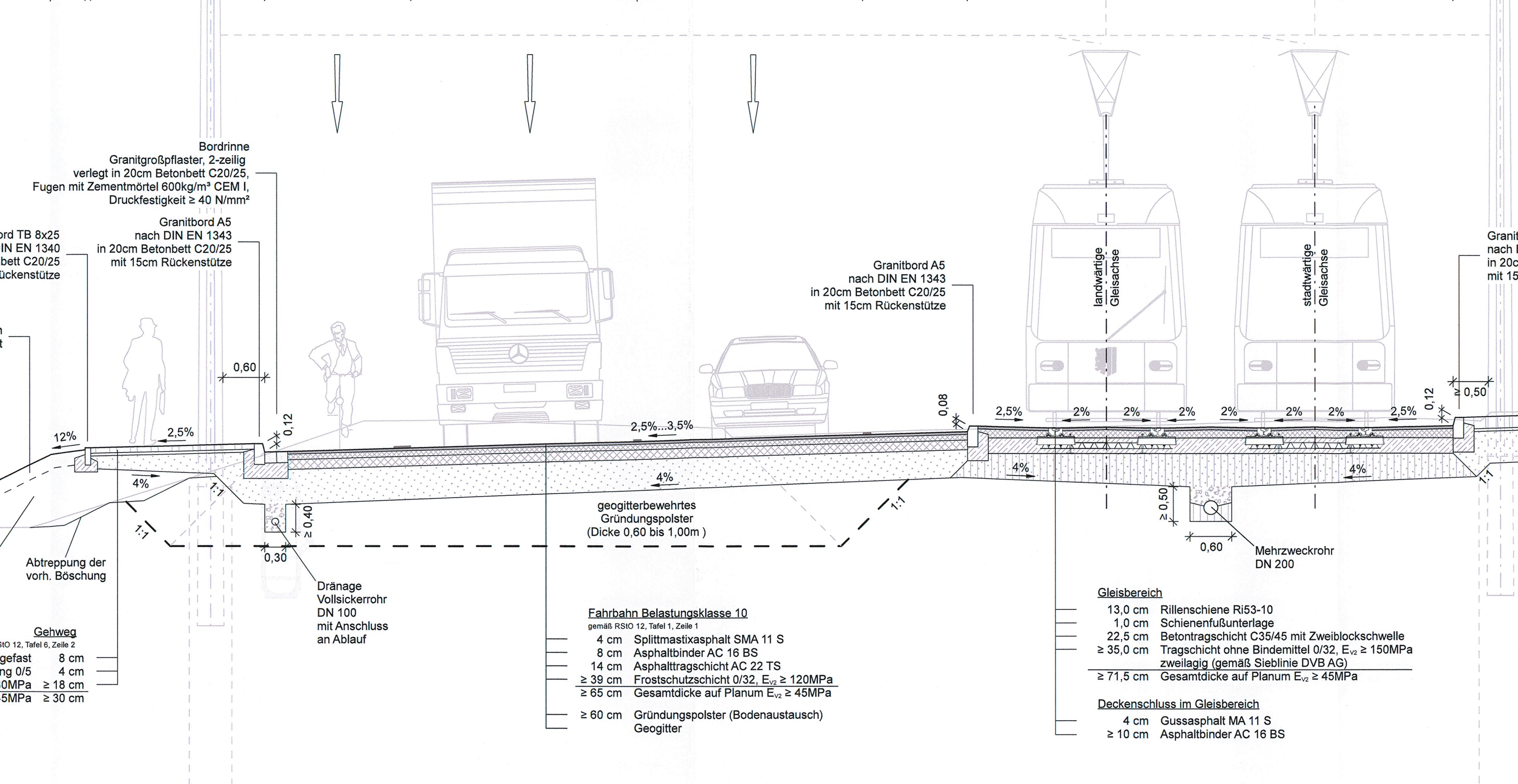

Löbtauer Brücke

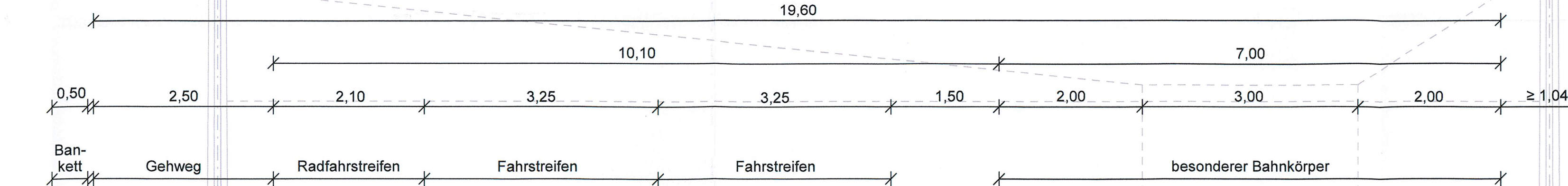
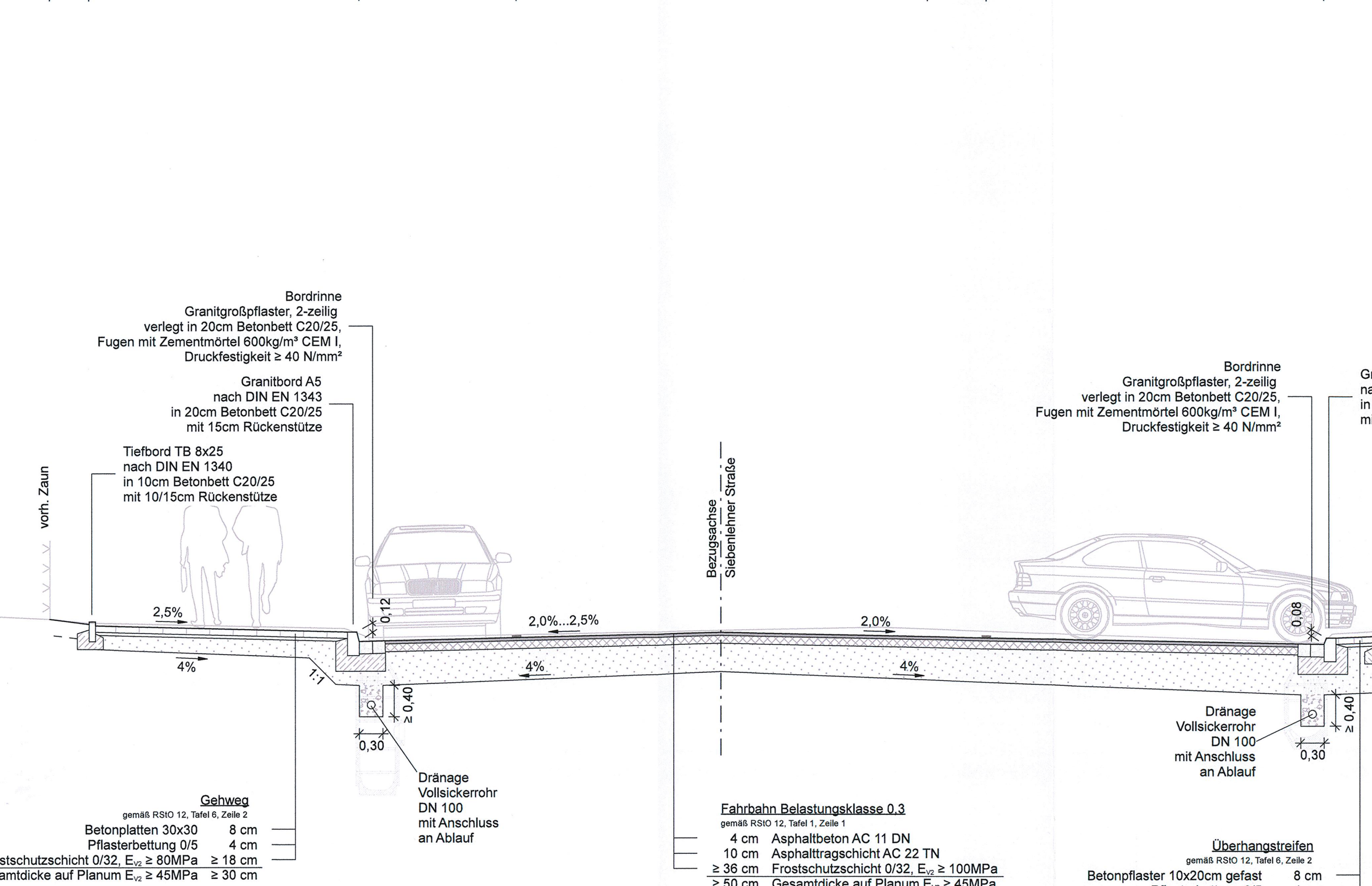
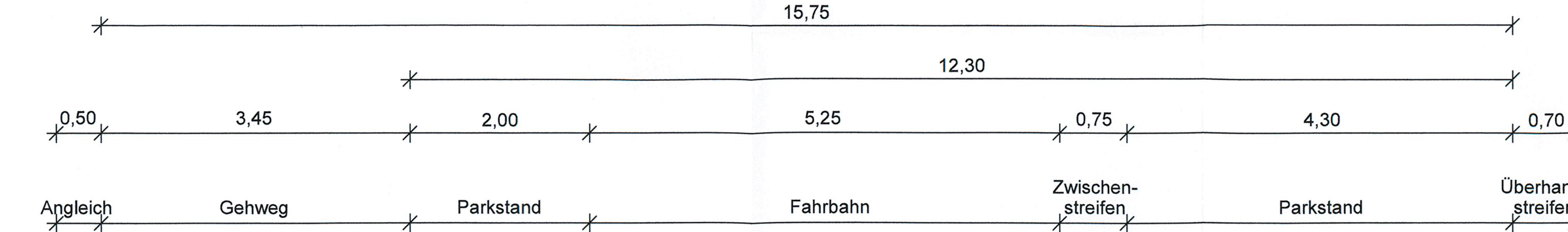
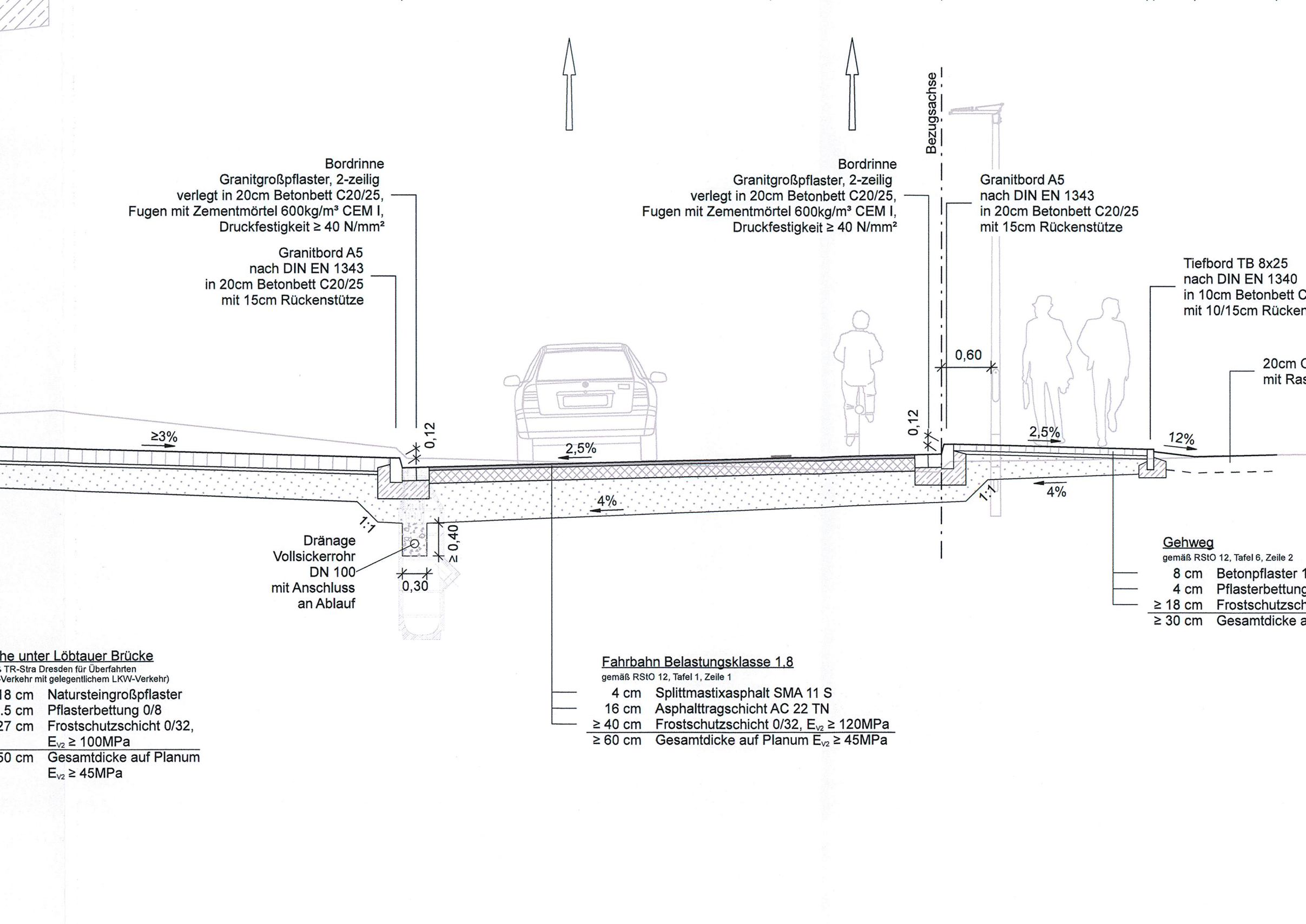
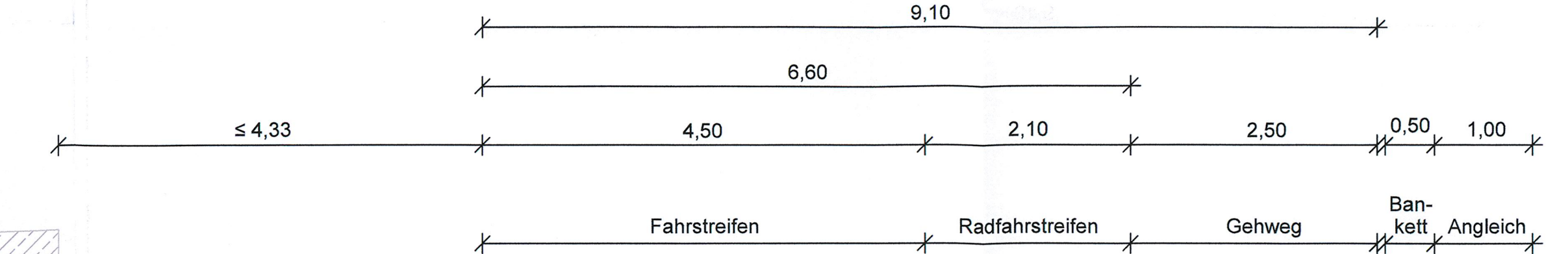

Generalplaner:	Arbeitsgemeinschaft	Datum:	Name:
Planungsgruppe	Brücken, Ingenieurbau	bearbeitet:	06/2020 Müller
gezeichnet:	06/2020 Müller	geprüft:	26.06.2020 Weiße
Dresden, den	26.06.2020	Projekt-Nr.:	22.8881/02

Vorbereitender:	Dresdner Verkehrsbetriebe AG	Landeshauptstadt Dresden
Dresdner Verkehrsbetriebe AG	Center Infrastruktur	Geschäftsbereich Stadtentwicklung, Bau, Verkehr und Liegenschaften
Dresdner Verkehrsbetriebe AG	Center Infrastruktur	Strassen- und Tiefbauamt
Dresdner Verkehrsbetriebe AG	Center Infrastruktur	Tel.: 0351/857-2136

Nr.	Art der Änderung	Datum	Zeichen

FESTSTELLUNGSENTWURF

Inhalt:	Unterlage / Blatt-Nr.:
Straßenquerschnitt B2	14.2 / 2
Ebertplatz bis	Plancode:
Oederaner Straße	Maßstab:
Straße: Nossener Brücke/Nürnberger Straße	1 : 50
Station: 0+008 bis 1+878	

2020 Stadtbahn Dresden	Stadtbahn 2020
Teilabschnitt 1.2	Nossener Brücke / Nürnberger Straße

aufgestellt:	13. JULI 2020
Dresdner Verkehrsbetriebe AG	
Center Infrastruktur	
Hemmersbach	Hanusch