

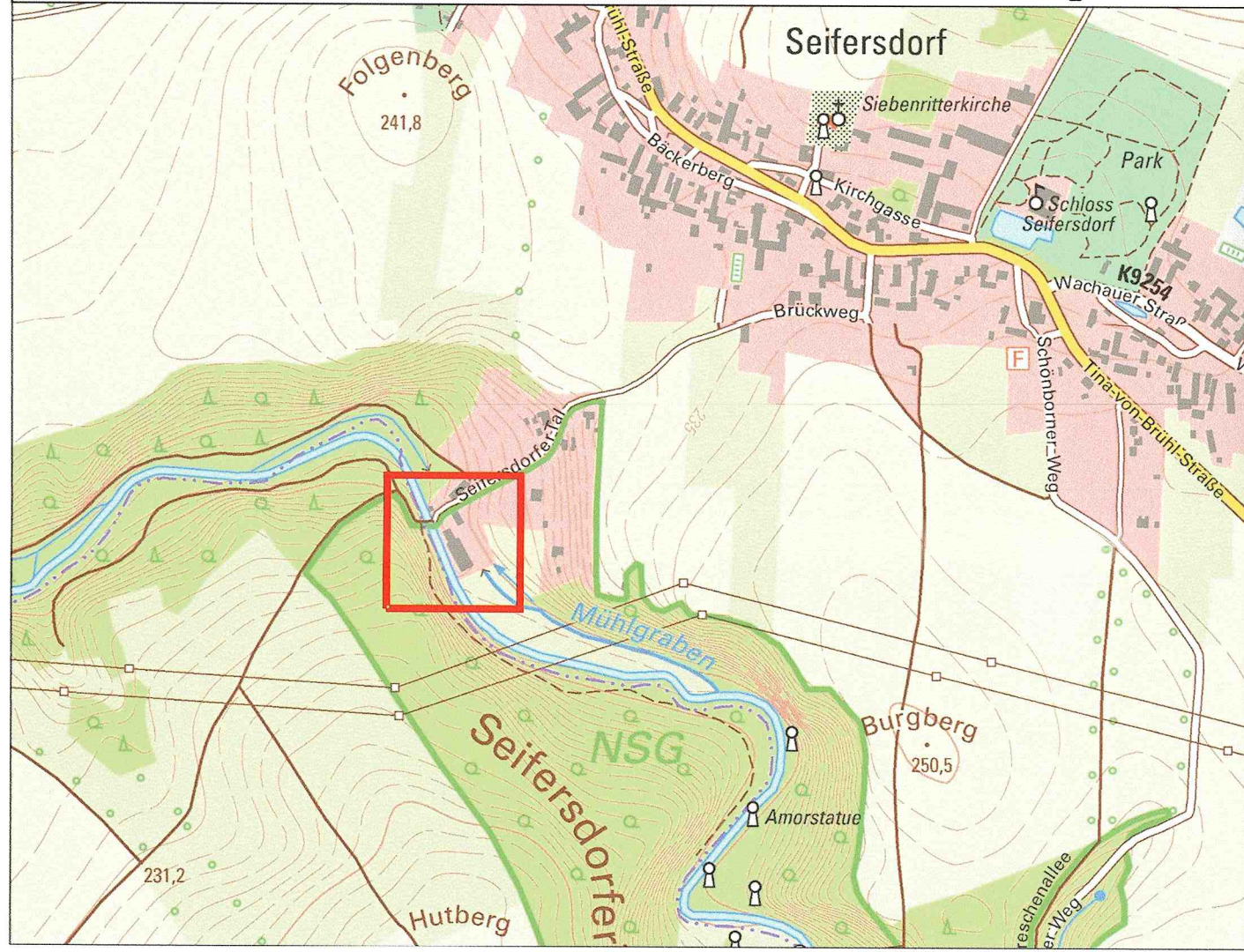

Übersichtslagepläne
(Grundlage: TK 10 / TK50, Quelle: GeoSN 2020; ohne Maßstab)



E2 **K 1, K 2, K 3, K 5**

Komplexmaßnahme Rückbau der Niedermühle in Seifersdorf
Externe Ersatzmaßnahme E2 für das Bauvorhaben Stadtbahn Dresden 2020, Teilabschnitt 1.2 Nossener Brücke / Nürnberger Straße (Flächengröße Flurstück 292/1: 11.024 m²)

Die Maßnahme beinhaltet:

- Abriss der beiden Gebäude der ehemaligen Niedermühle einschließlich Fundamente (Fläche 857 m²)
- Entsiegelung Vorplatz, Rückbau von Medien und Betonelementen
- Entsorgung von anfallendem Müll und Unrat
- Initiierung eines Auwald-Biotopkomplexes

Artenschutz-, Vermeidungs- und Ausgleichsmaßnahmen

V1	Ökologische Baubegleitung (inkl. Fällbegleitung)
VAS 2.1	Baufeldfreimachung außerhalb der Brut- und Aufzuchtzeit
VAS 2.2	Bauvorbereitende Kontrolle: Ein- und Ausflugkontrollen und Vergrämung von Fledermäusen
CEF 1.3	Schaffung von Ersatzquartieren für Brutvögel
E3	Schaffung von Ersatzquartieren für Fledermäuse

Zeichenerklärung

	Gebäude Niedermühle
	Maßnahmefläche
	Fließgewässer
	Flurstücksgrenze / -nummer
	Gemarkungsgrenze

Erläuterung der Maßnahmensystematik

E2	Maßnahmen Nr. E = Ersatzmaßnahme
K 1	Bezug zur lfd. Konfliktnummer (Straßenbauvorhaben)

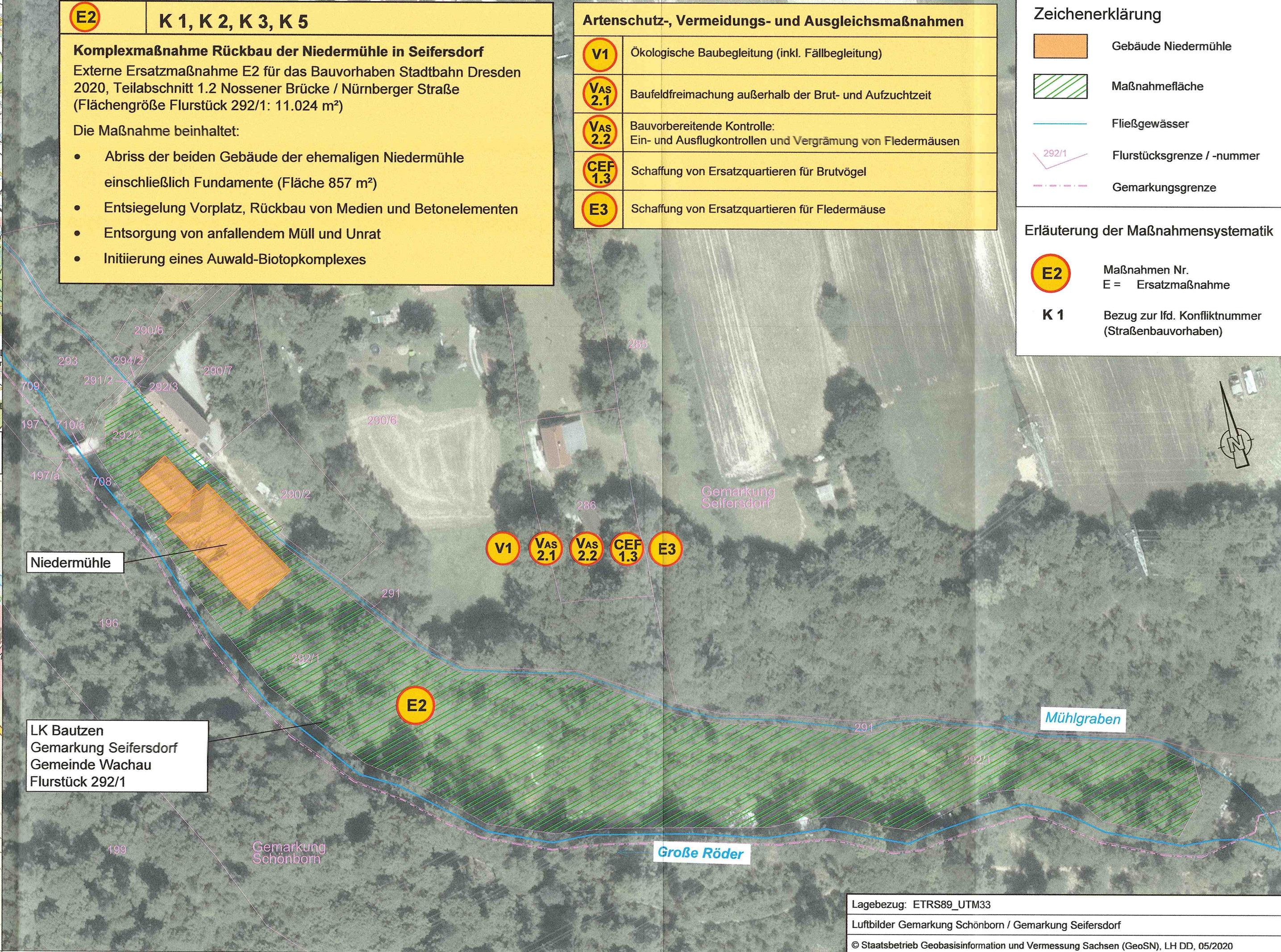

Lagebezug: ETRS89_UTM33
Luftbilder Gemarkung Schönborn / Gemarkung Seifersdorf
© Staatsbetrieb Geobasisinformation und Vermessung Sachsen (GeoSN), LH DD, 05/2020

Fachplaner:

Landschaftsarchitektur-Büro Grohmann
Wasstraße 8, 01219 Dresden
Tel.: 0351/877340, Fax: 0351/8773466
e-mail: info@buero-grohmann.de

	Datum	Name
bearbeitet	09/2020	Bur/Schoe
gezeichnet	09/2020	Bur/Schoe
geprüft	09/2020	

Projekt-Nr.: 1647

Generalplaner:

Arbeitsgemeinschaft Bit EIBS
Planungsgruppe Brücken-, Ingenieur- und Tiefbau
Dresdner Str. 78c, 01445 Radeberg
Tel. 0351/632710, Fax 0351/6308417

Entwurfs- und Ingenieurbüro Straßenwesen GmbH
Bismarckstraße 92, 01187 Dresden
Tel. 0351/46619, Fax. 0351/46613000

	Datum	Name
bearbeitet		
gezeichnet		
geprüft		

Dresden, den _____

Projekt-Nr.: 22.8681/02

Vorhabenträger:

DVB Dresdner Verkehrsbetriebe AG
Center Infrastruktur - Engineering -
Tel.: 0351/857-2136

Dresden Landeshauptstadt Dresden
Geschäftsbereich Stadtentwicklung, Bau, Verkehr und Liegenschaften
Straßen- und Tiefbauamt
Tel.: 0351/4880

Nr.	Art der Änderung	Datum	Zeichen

FESTSTELLUNGSENTWURF

Inhalt: Landschaftspflegerischer Begleitplan - Maßnahmenplan Externe Maßnahme E2	Unterlage / Blatt-Nr.: 9.5
	Planocode:
	Maßstab: 1: 1.000

2020 Stadtbahn Dresden
Neue Wege mit der Tram

Stadtbahn 2020
Teilabschnitt 1.2
Nossener Brücke / Nürnberger Straße

aufgestellt:
Dresdner Verkehrsbetriebe AG
Center Infrastruktur

22. Sep. 2020

Hemmersbach

Haensch