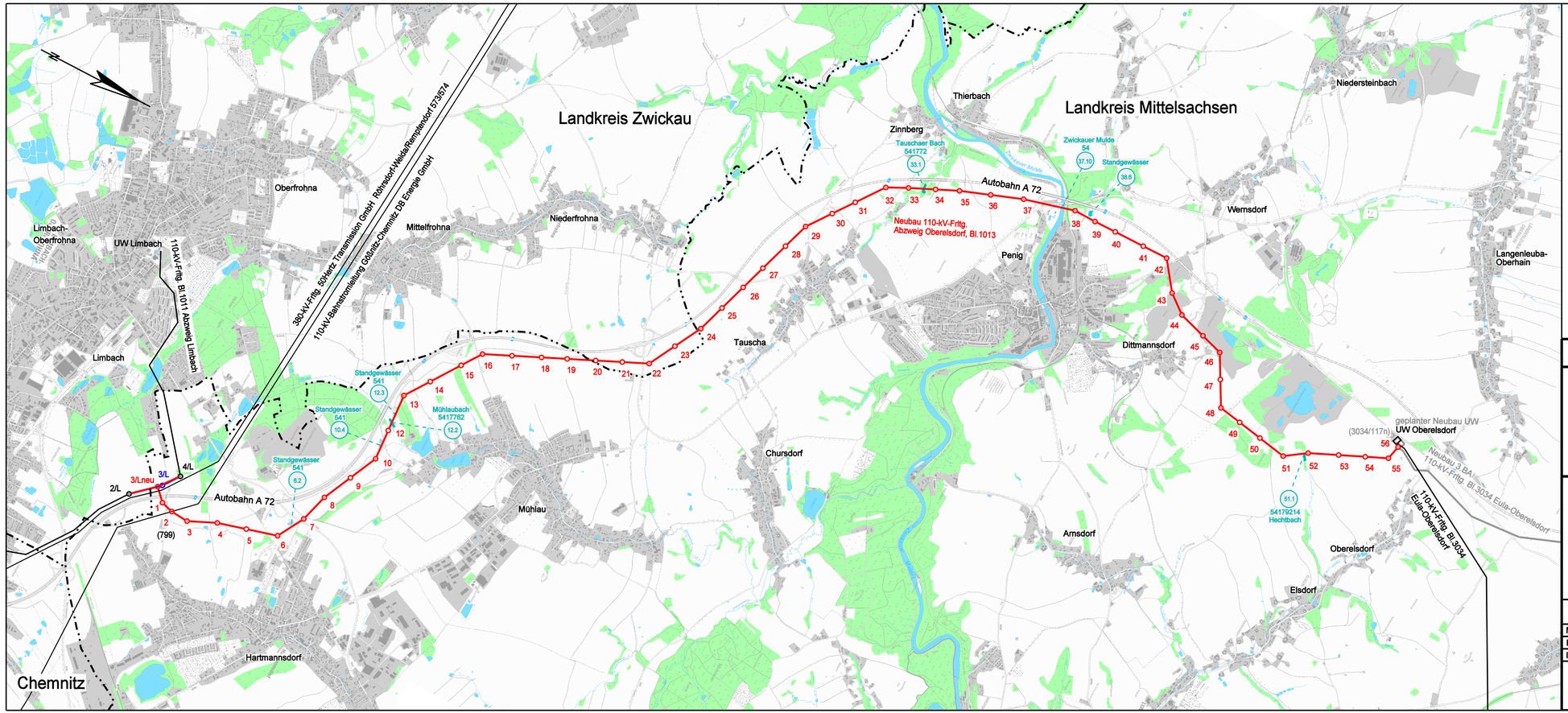

Hinweis: Mast-Nummer "11" nicht vorhanden!

Legende

Leitungsachse Bestand Freileitung		Leitungsachse (gepl. Neubau anderes Vorhaben)	
Leitungsachse Bestand Freileitung (Rückbau)		Tragmast mit Leitungsachse (Neubau)	
Kreisgrenze		Abspannmast mit Leitungsachse (Neubau)	

Übersichtsplan Gewässerkreuzungen

Neubau 110-kV-Hochspannungsfreileitung

Abzweig Oberelsdorf, Bl.1013

Verwendete TK10: 3335 5636; 3335 5641; 3335 5646; 3335 5651; 3340 5636; 3340 5641; 3345 5636
Datengrundlage: Rasterdaten der Topografischen Karte mit Genehmigung des zuständigen Landesvermessungsamtes / LVermGeo.
Lizenziert für die envia M. Nutzungsvereinbarung Nr.: NVGeo 130050086; 160050052; 160050054

Maßstab:	1 : 25 000
Erstellt:	03 bis 06/2017
Inhalt:	Akt. Trassenplan

SAG CeGIT Regionalbüro Cottbus

MITNETZ STROM

Ein Unternehmen der envia M-Gruppe