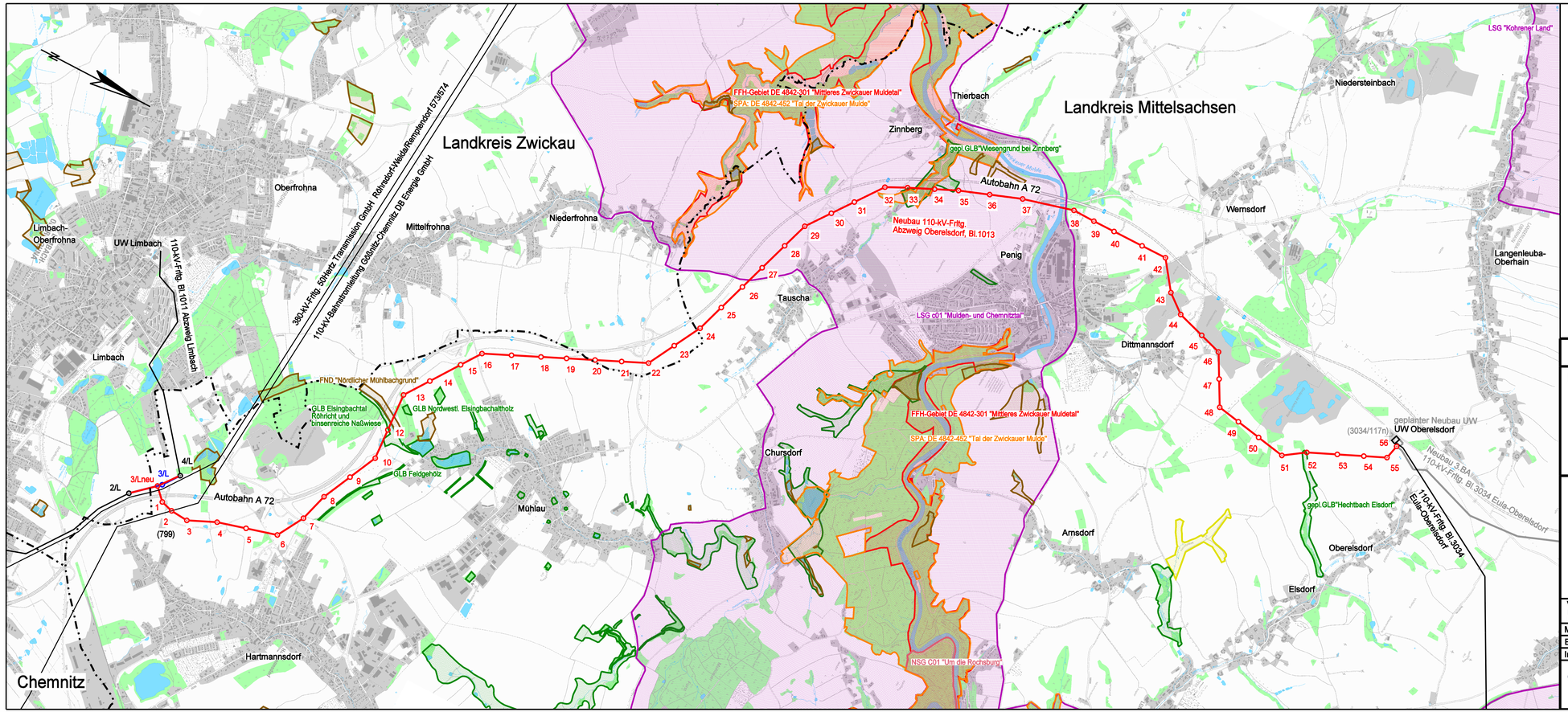

Legende

Natur

- FFH-Gebiet
- SPA-Gebiete
- LSG
- NSG
- GLB / GLB geplant
- FND
- FND geplant

Hinweis: Mast-Nummer "11" nicht vorhanden!

Legende

- Leitungsachse Bestand Freileitung
- Leitungsachse Bestand Freileitung (Rückbau)
- Kreisgrenze
- Leitungsachse (gepl. Neubau anderes Vorhaben)
- Tragmast mit Leitungsachse (Neubau)
- Abspannmast mit Leitungsachse (Neubau)

Übersichtsplan mit Schutzgebieten

Neubau 110-kV-Hochspannungsfreileitung

Abzweig Oberelsdorf, Bl.1013

Verwendete TK10: 3335 5636; 3335 5641; 3335 5646; 3335 5651; 3340 5636; 3340 5641; 3345 5636
Datengrundlage: Rasterdaten der Topografischen Karte mit Genehmigung des zuständigen Landesvermessungsamtes / LVermGeo.
Lizenziert für die envia M. Nutzungsvereinbarung Nr.: NVGeo 130050086; 160050052; 160050054

Maßstab:	1 : 25 000
Erstellt:	03 bis 06/2017
Inhalt:	Akt. Trassenplan

SAG CeGIT Regionalbüro Cottbus

MITNETZ STROM

Ein Unternehmen der envia M-Gruppe