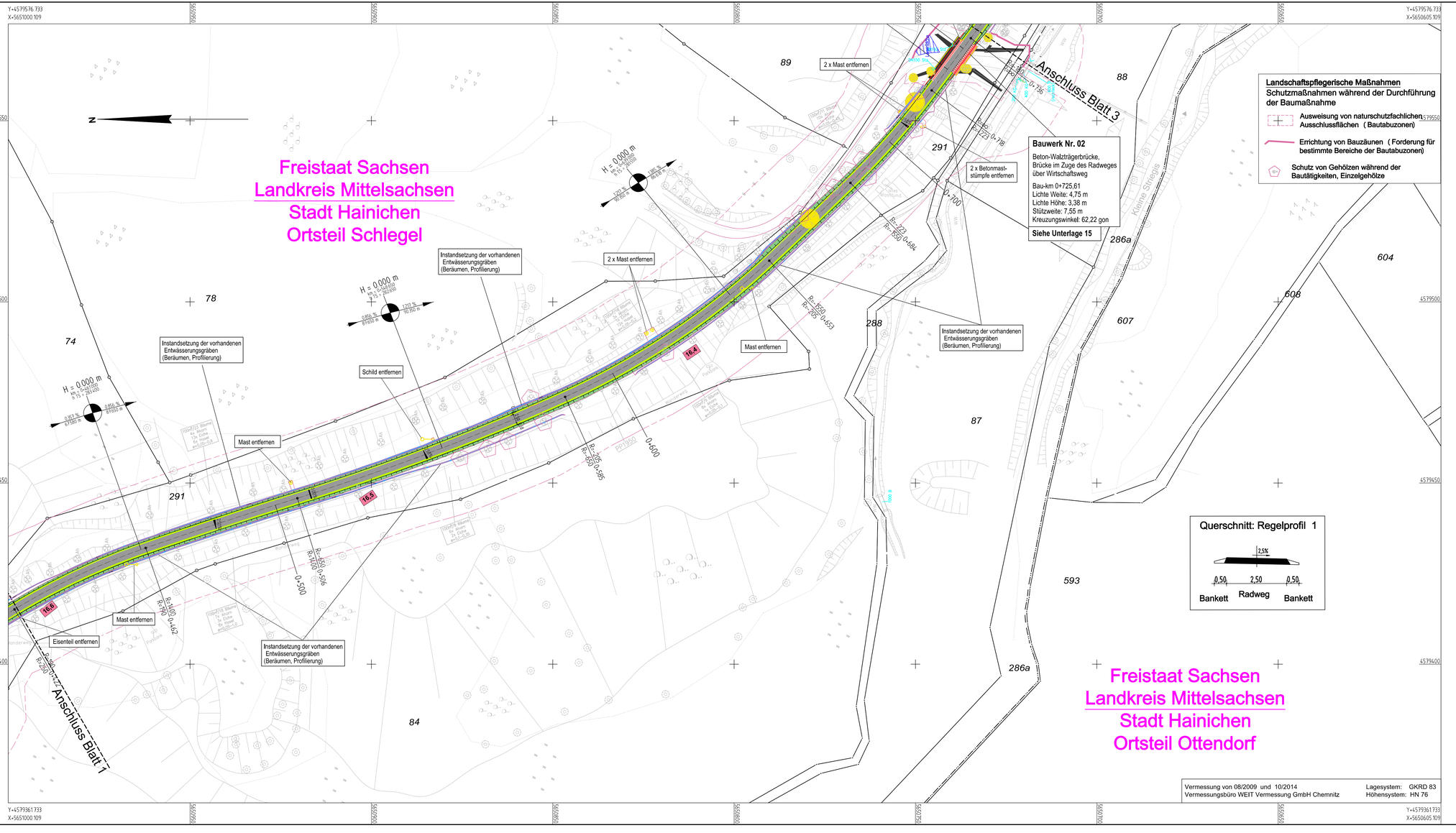

Zeichenerklärung:

Planung

- Entwässerungsmulde
- Dammböschung
- Bankett
- Radweg / Asphalt / nichtlangenschlüssige Wegdecke
- Bankett
- Dammböschung
- H = 3 000 m
- 1,38 % 91,81 m
- 1,50 % 97,47 m
- Neigungsbrechpunkt mit Angabe von Ausrundungshalbmesser, Längsneigung und Abstand zum nächsten Neigungsbrechpunkt
- vorhandene Brückenbauwerke
- Kilometrierung Radweg
- neuer Brückenbelag: Holzbohlen
- Radiusangabe Gradiente
- neues Geländer am Bauwerk
- Fahrbahnquerneigung
- Sanierung/Aufbetonieren am Bauwerk

Verwaltung

- Pflasterrinne, in Beton verlegt
- Flurstücksgrenze mit Flurstücksnummer (Grenzmarke ab- und unvermarkt)
- Schotterauffüllung
- Gemarkungsgrenze
- Einschnittböschung
- Rasengittersteine aus Beton, in Splitt

Legende des Vermessungsbüros

- Poller / Geländer
- Mischwald / Laubwald
- sumpfiges Gebiet
- Radweg in öffentlichen Bereichen
- Ackerland / Gartenland
- Entwässerung: Rohrdurchlass DN300 u. Böschungsstück,Ein-/Auslaufbauwerk
- Wiese
- Obstwiese
- Gebüsch / einzelner Laubbaum
- einzelne Nadelbäume / Nadelwald

Sonstiges

- vorhandene Objekte/Gebäude
- befestigte Flächen (Betonsteinpflaster, bituminöser Belag, Schotterdecke, Betonplatten, Rasengitterplatten, Kleinpflaster, Schotter)
- 14,6 km-Stein Deutsche Bahn, vorhanden
- 14,7 km-Stein Deutsche Bahn, nicht vorh.
- Abbruch von Objekten
- Wirtschaftsweg
- Straßenprofil, bleibt unverändert, nur Anpassung im Bereich Anschluss Radweg
- Verkehrszeichen / Schild, Leitpfosten, Stahlbetonmast / Holzmast
- Schmutzwasserschacht / Schacht

Versorgungseinrichtungen

- vorhandene ELT-Leitung
- vorhandene Verrohrungen mit Sohlangaben
- vorhand. ELT-Leitung, Freileitung
- vorhandene Fernmeldeleitung
- vorhand. Schmutzwasserleitung
- vorhand.Trinkwasserleitung

1 3 5 7 9 11 13 15 17 19 21 23 25 27 29
2 4 6 8 10 12 14 16 18 20 22 24 26 28 30

Entwurfsbearbeitung:
Liebold Architekten & Ingenieure
Am Damm 7
09661 Hainichen
Tel.: 037207 - 655 601 Fax: 037207 - 655 611
E-Mail: kontakt@liebold-ai.de

Bearbeitet:	I. Schwarzer
Gezeichnet:	I. Schwarzer
Geprüft:	31.07.2017
Projekt-Nr.:	2406 Schl-Nieder, 2.2-6.

Stadt Hainichen
Markt 1
09661 Hainichen
Tel.: 037207 / 60-0
Fax: 037207/ 60-112
E-Mail: hainichen@hainichen.de

Bearbeitet:	
Geprüft:	
Projekt-Nr.:	

Nr.	Art der Änderung	Datum	Zeichen

FESTSTELLUNGSENTWURF

STADT HAINICHEN
ehemalige Bahnstrecke Niederwiesa-Rochlitz
Landkreis Rochlitz

Unterlage / Blatt-Nr.: 5/2
Lageplan

PROJIS-Nr.: Striegistalradweg, 2.2 - 6. Bauabschnitt
Maßstab: 1 : 500

Striegistalradweg Schlegel - Niederstriegis
2.2 - 6. Bauabschnitt

Teilabschnitt 2.2 BA -Teil 1, Bau-km 0+422.70 bis 0+739.20

aufgestellt:
Stadt Hainichen

Hainichen, den 14.08.2017