

Legende:

Allgemeines:

- Vermessungsgrundlage
- Flurstücksgrenzen
- Naturnaher Flachlandbach mit Erlen-Eschenwald (Biotop gem. §30 BNatSchG) - Bestand
- Staudenflur feuchter Standorte - Bestand
- Baum Bestand (Kartierung DLA Därr)
- Baum Bestand (nach Luftbild ergänzt)
- Baum Bestand (Kataster)
- Planungsraum 3401 m²
- Wildschutzzaun

HAUPTBAUMART

Alnus glutinosa | Schwarz-Erle

NEBENBAUMART

Salix fragilis | Bruch-Weide

Acer pseudoplatanus | Berg-Ahorn

STRAUCHARTEN

Corylus avellana | Gemeine Hasel

Salix caprea | Saalweide

Viburnum opulus | Wolliger Schneeball

KRAUTSAUM

Gesamtfläche 632 m²

PFLANZVERBAND

Reihenabstand 2,0 m
Pflanzenabstand in der Reihe 1,0 m

Reihenabstand 2,0 m
Pflanzenabstand in der Reihe 1,0 m

Reihenabstand 2,0 m
Pflanzenabstand in der Reihe 1,0 m

Reihenabstand 2,0 m
Pflanzenabstand in der Reihe 1,0 m

Pflanzraster 1,0 x 1,0 m

Pflanzraster 1,0 x 1,0 m

Pflanzraster 1,0 x 1,0 m

Pflanzraster 1,0 x 1,0 m

Pflanzraster 1,0 x 1,0 m

PFLANZRASTER



QUALITÄTEN

3jährig verpflanzte Sämlinge

3jährig verpflanzte Sämlinge

3jährig verpflanzte Sämlinge

einmal verpflanzter leichter Strauch

einmal verpflanzter leichter Strauch

einmal verpflanzter leichter Strauch

einmal verpflanzter leichter Strauch

einmal verpflanzter leichter Strauch

VERWENDUNG VON ZERTIFIZIERTEM GEBIETSEIGENEM SAATGUT

STÜCKZAHLEN

530 Stück

265 Stück

263 Stück

66 Stück

63 Stück

388 Stück

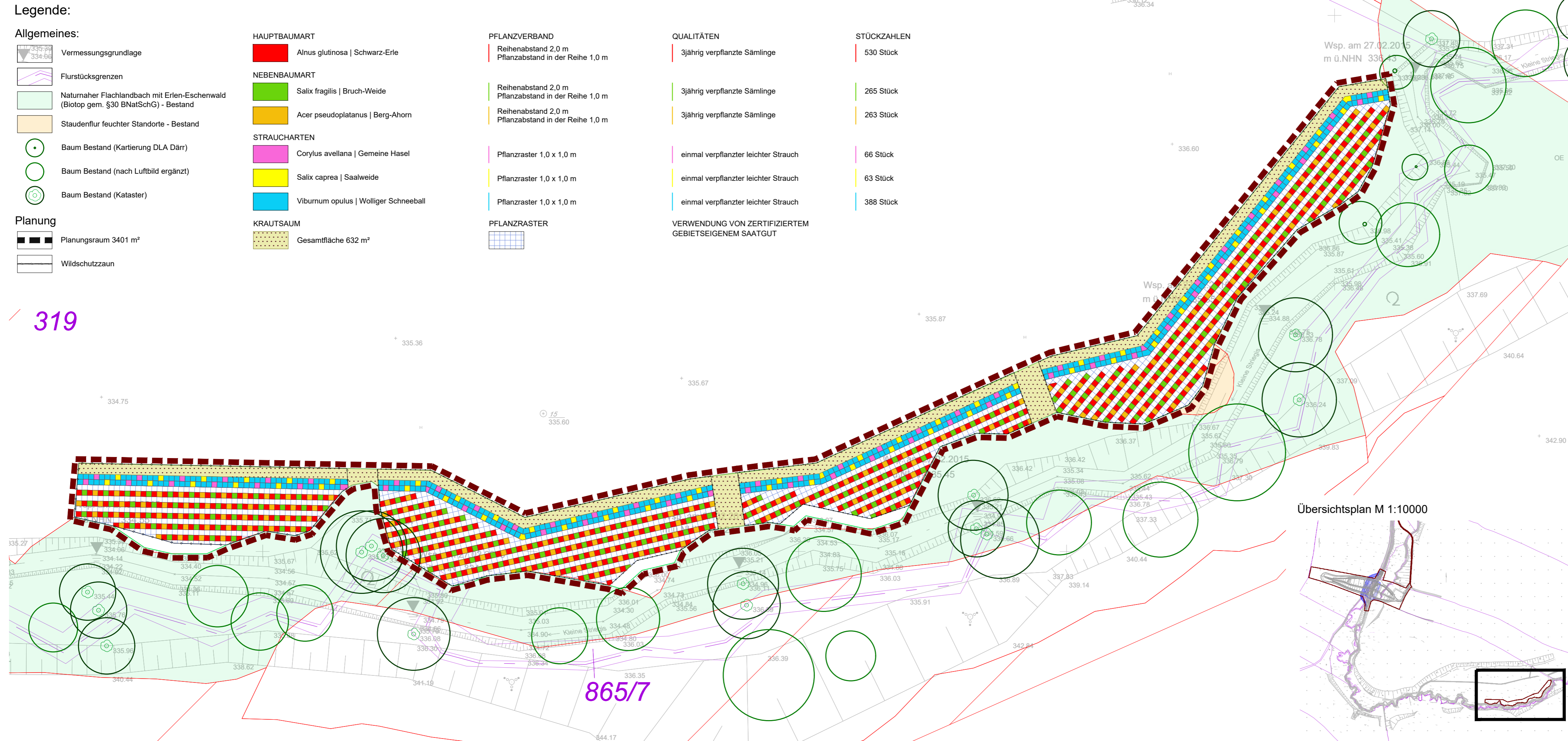

Übersichtsplan M 1:10000

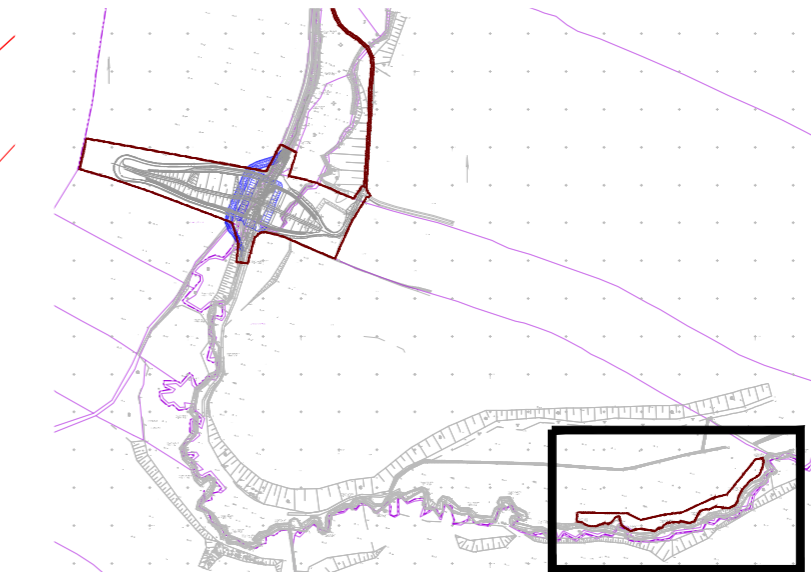

MASSTAB 1 : 500

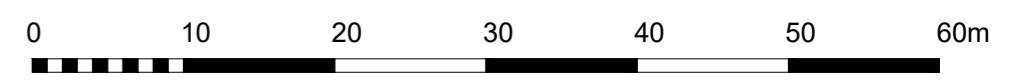

19.10.2023	M.Därr F.Schüttner	S.Schmidt	Anpassungen auf Grund neuer Kartierung	Erstausgabe
Datum:	bearbeitet:	gezeichnet:	Bemerkung:	Index:

Plangrundlage:
 Planung: ICL Ingenieur Consult, Dateneingang vom 15.04.2021, Lage ETRS89_UTM33, Höhe DHHN2016
 Bestandsvermessung: Ingenieurbüro Klemm & Hensen, 02/2015 und 03/2017, Lage ETRS89_UTM33, Höhe DHHN2016

Auftraggeber:
 Stadtverwaltung Hainichen
 Bau- und Ordnungsamt
 Markt 1, 09661 Hainichen

Landschaftsarchitekt:
DÄRR LANDSCHAFTSARCHITEKTEN
 DIPL.-ING. M. DÄRR FREIER LANDSCHAFTSARCHITECT BDLA / IFLA | DIPL.-ING. S. DÄRR LANDSCHAFTSARCHITECTIN
 06120 HALLE (SAALE) | ERNST-GRUBE-STRASSE 1 | FON +49 345 5 55 81 0 | FAX +49 345 5 55 81 30 | WWW.LA-DAERR.DE | FREIRAUM@LA-DAERR.DE

Projekt:
Stadt Hainichen, Hochwasser-Rückhaltedamm Kleine Striegis
Landschaftspflegerischer Begleitplan
Gewässerbegleitende Gehölzpflanzung an der Kleinen Striegis

Planinhalt:	Datum:	19.10.2023
Landschaftspflegerischer Begleitplan	Maßstab:	1:500
Lageplan - Pflanzplan	Blattformat:	297x765mm
	Leistungsphase:	LBP
Auftraggeber:	Projektnummer:	16006
	Plannummer:	E_P01-01
	Index:	