

Maßnahmenübersichtsplan

1

9.1

Maßnahmenpläne

2

9.2

Maßnahmenblätter

3

Vergleichende Gegenüberstellung
Eingriff – Kompensation

4

5

6

7

8

9

0

A 1.1 B01(ba)	Wiederherstellung der baubedingt beanspruchten Grundfläche
A 1.2 B1(ba)	Wiederherstellung der baubedingt beanspruchten Biotope
A 2.2 K1W2(a)	Rückbau der Zufahrt zum Wohngrundstück Bauweise Str. 300 und Rückführung in landwirtschaftliche Nutzung
A.5 B7(a), L1(a)	Anpflanzung von Einzelbäumen und Baumgruppen auf den Bschönungen und Seitenflächen
A.6 B6(a), L1(a)	Anlage einer Gehölzplantzung auf der Ostseite des RRB 1 als Leitstruktur zum SW 3
A.7 = kM 8 B6(a), L1(a)	Anlage von vertikalen Krautbäumen auf Rest- und Zwischenflächen
A.9 B5(a)	Dauerhafte extensive Nutzung des Grünlands östlich der Pflanzlinie
A.11 B4(a)	Dauerhafte extensive Nutzung eines Grünlandstreifens östlich des RRB 1 (an die Maßnahme A7 anschließend)
SB 1 = kM 5	Bauzeitenregelung / Absuchen der Bäume im Trassenbereich nach möglichen Fledermausquartieren / Markierung der potenziell geeigneten Quartieren / Fällarbeiten unter Begleitung eines Fachspezialisten / ggf. Bergung überwinternder Tiere
SB 2 = kM 3	Ausweisung von naturschutzfachlichen Ausschlussflächen / Bauabzonen zum Schutz von Lebensstätten
SB 3 = kM 3	Bauzeitenregelung, Baufeldreinemachung/Rodung von Gehölzen außerhalb der Brut- und Fortpflanzungszeit der Avifauna
SB 4 = kM 4	Vorbereitung vor Baufeldreinemachung (Suche nach Brutstätten der höhlenbrütenden Avifauna / Feststellung von potenziellen Höhenbäumen)
A 1.16 B9(a), L2(a)	Entwicklung eines 10 m breiten Gewässerandlers auf der Südseite der Pflanzlinie
A 1.7.1 = CEF 1 B9(ba, a)	Bereitstellung von Ausweichquartieren für Fledermäuse bei Verlust von nachgewiesenen oder potenziellen Winterquartieren (optional bei positivem Quartierfund)
A 1.7.2 = CEF 2 B9(ba, a)	Bereitstellung von Ausweichquartieren für spaltenbewohnende Fledermausarten bei Verlust von nachgewiesenen oder potenziellen Spaltenquartieren in Bäumen (optional bei positivem Quartierfund)
A 1.7.3 = CEF 3 B9(ba, a)	Bereitstellung von Nistgelegenheiten für Höhlenbrüter
A 1.8 = CEF 4 B9(ba, a)	Bereitstellung von Nistgelegenheiten für Höhlenbrüter
SB 5 = kM 5	Bauzeitenregelung / Absuchen der Bäume im Trassenbereich nach möglichen Fledermausquartieren / Markierung der potenziell geeigneten Quartieren / Fällarbeiten unter Begleitung eines Fachspezialisten / ggf. Bergung überwinternder Tiere
SB 7 = kM 10.1	Anlage einer temporären Amphibienenschutzrichtung (ausschließlich Leitlemente) im Streckenabschnitt zwischen B 6 und dem Bauwerk 3 zum Schutz vor baubedingten Individuenverlusten
SB 8 = kM 11	Umweltbaubegleitung zur Gewährleistung der Umsetzung der Schutzmaßnahmen
SB 10	Sicherung und Schutz des Oberbodens



Maßnahmen

Landchaftsrasen
Kraut- und Hochstaudensaum
Anlage von Extensivgrünland
Grünlandverdichtung
Nearanlage von Streuwiesen
Ersatzforstung
Gehölzplantzung
Waldsaum
Renaturierung von Fließgewässern / Anlage von Gewässerrandstreifen
Offenlegung von Fließgewässern / Anlage von Gewässerrandstreifen
Rückführung in landwirtschaftliche Nutzung
Entsiegelung von Flächen / Abriss von Gebäuden
Wiederherstellung der baubedingt beanspruchten Grundfläche
Waldbestände zur Anbringung von Nistkästen
Waldbestände zur Anbringung von Fledermausquartieren
Gebäudeklasse (für die Anlage von Fledermausquartieren (Referenzfläche))
dingliche Sicherung eines Schlags als "Pfandgrundstück" (Referenzfläche)

Sonstiges

Trasse (Fahrbahn verlegt / unverlegt)

Planfeststellungszone

Schiffbild

baurechtlicher Umhang

Nummer Regelungsverzeichnis

Flurstücknummern / Flurstücksgrenzen

Bestand

Kartenerkennung der Biotoptypen- und Landnutzungskartierung Sachsen, Stand: 02.12.2010

Gruppenbezeichnung: 8.1.0.0.0.0.0.0

Siedlungszone, Besonderheit

Nutzung

Ausprägung

Bestand / Biotoptyp

Untergruppe

Hauptgruppe

Maßnahmenbeschreibung

Maßnahmen Nr. ...

Nr. der kM/CEP-Maßnahme

Konflikt-Bezug

Art: A1, CEF1, CEF2, CEF3, CEF4, K1, K2, K3, K4, K5, K6, K7, K8, K9, K10, K11, K12, K13, K14, K15, K16, K17, K18, K19, K20, K21, K22, K23, K24, K25, K26, K27, K28, K29, K30, K31, K32, K33, K34, K35, K36, K37, K38, K39, K40, K41, K42, K43, K44, K45, K46, K47, K48, K49, K50, K51, K52, K53, K54, K55, K56, K57, K58, K59, K60, K61, K62, K63, K64, K65, K66, K67, K68, K69, K70, K71, K72, K73, K74, K75, K76, K77, K78, K79, K80, K81, K82, K83, K84, K85, K86, K87, K88, K89, K90, K91, K92, K93, K94, K95, K96, K97, K98, K99, K100, K101, K102, K103, K104, K105, K106, K107, K108, K109, K110, K111, K112, K113, K114, K115, K116, K117, K118, K119, K120, K121, K122, K123, K124, K125, K126, K127, K128, K129, K130, K131, K132, K133, K134, K135, K136, K137, K138, K139, K140, K141, K142, K143, K144, K145, K146, K147, K148, K149, K150, K151, K152, K153, K154, K155, K156, K157, K158, K159, K160, K161, K162, K163, K164, K165, K166, K167, K168, K169, K170, K171, K172, K173, K174, K175, K176, K177, K178, K179, K180, K181, K182, K183, K184, K185, K186, K187, K188, K189, K190, K191, K192, K193, K194, K195, K196, K197, K198, K199, K200, K201, K202, K203, K204, K205, K206, K207, K208, K209, K210, K211, K212, K213, K214, K215, K216, K217, K218, K219, K220, K221, K222, K223, K224, K225, K226, K227, K228, K229, K230, K231, K232, K233, K234, K235, K236, K237, K238, K239, K240, K241, K242, K243, K244, K245, K246, K247, K248, K249, K250, K251, K252, K253, K254, K255, K256, K257, K258, K259, K260, K261, K262, K263, K264, K265, K266, K267, K268, K269, K270, K271, K272, K273, K274, K275, K276, K277, K278, K279, K280, K281, K282, K283, K284, K285, K286, K287, K288, K289, K290, K291, K292, K293, K294, K295, K296, K297, K298, K299, K300, K301, K302, K303, K304, K305, K306, K307, K308, K309, K310, K311, K312, K313, K314, K315, K316, K317, K318, K319, K320, K321, K322, K323, K324, K325, K326, K327, K328, K329, K330, K331, K332, K333, K334, K335, K336, K337, K338, K339, K340, K341, K342, K343, K344, K345, K346, K347, K348, K349, K350, K351, K352, K353, K354, K355, K356, K357, K358, K359, K360, K361, K362, K363, K364, K365, K366, K367, K368, K369, K370, K371, K372, K373, K374, K375, K376, K377, K378, K379, K380, K381, K382, K383, K384, K385, K386, K387, K388, K389, K390, K391, K392, K393, K394, K395, K396, K397, K398, K399, K400, K401, K402, K403, K404, K405, K406, K407, K408, K409, K410, K411, K412, K413, K414, K415, K416, K417, K418, K419, K420, K421, K422, K423, K424, K425, K426, K427, K428, K429, K430, K431, K432, K433, K434, K435, K436, K437, K438, K439, K440, K441, K442, K443, K444, K445, K446, K447, K448, K449, K450, K451, K452, K453, K454, K455, K456, K457, K458, K459, K460, K461, K462, K463, K464, K465, K466, K467, K468, K469, K470, K471, K472, K473, K474, K475, K476, K477, K478, K479, K480, K481, K482, K483, K484, K485, K486, K487, K488, K489, K490, K491, K492, K493, K494, K495, K496, K497, K498, K499, K500, K501, K502, K503, K504, K505, K506, K507, K508, K509, K510, K511, K512, K513, K514, K515, K516, K517, K518, K519, K520, K521, K522, K523, K524, K525, K526, K527, K528, K529, K530, K531, K532, K533, K534, K535, K536, K537, K538, K539, K540, K541, K542, K543, K544, K545, K546, K547, K548, K549, K550, K551, K552, K553, K554, K555, K556, K557, K558, K559, K560, K561, K562, K563, K564, K565, K566, K567, K568, K569, K570, K571, K572, K573, K574, K575, K576, K577, K578, K579, K580, K581, K582, K583, K584, K585, K586, K587, K588, K589, K590, K591, K592, K593, K594, K595, K596, K597, K598, K599, K600, K601, K602, K603, K604, K605, K606, K607, K608, K609, K610, K611, K612, K613, K614, K615, K616, K617, K618, K619, K620, K621, K622, K623, K624, K625, K626, K627, K628, K629, K630, K631, K632, K633, K634, K635, K636, K637, K638, K639, K640, K641, K642, K643, K644, K645, K646, K647, K648, K649, K650, K651, K652, K653, K654, K655, K656, K657, K658, K659, K660, K661, K662, K663, K664, K665, K666, K667, K668, K669, K670, K671, K672, K673, K674, K675, K676, K677, K678, K679, K680, K681, K682, K683, K684, K685, K686, K687, K688, K689, K690, K691, K692, K693, K694, K695, K696, K697, K698, K699, K700, K701, K702, K703, K704, K705, K706, K707, K708, K709, K710, K711, K712, K713, K714, K715, K716, K717, K718, K719, K720, K721, K722, K723, K724, K725, K726, K727, K728, K729, K730, K731, K732, K733, K734, K735, K736, K737, K738, K739, K740, K741, K742, K743, K744, K745, K746, K747, K748, K749, K750, K751, K752, K753, K754, K755, K756, K757, K758, K759, K760, K761, K762, K763, K764, K765, K766, K767, K768, K769, K770, K771, K772, K773, K774, K775, K776, K777, K778, K779, K780, K781, K782, K783, K784, K785, K786, K787, K788, K789, K790, K791, K792, K793, K794, K795, K796, K797, K798, K799, K800, K801, K802, K803, K804, K805, K806, K807, K808, K809, K810, K811, K812, K813, K814, K815, K816, K817, K818, K819, K820, K821, K822, K823, K824, K825, K826, K827, K828, K829, K830, K831, K832, K833, K834, K835, K836, K837, K838, K839, K840, K841, K842, K843, K844, K845, K846, K847, K848, K849, K850, K851, K852, K853, K854, K855, K856, K857, K858, K859, K860, K861, K862, K863, K864, K865, K866, K867, K868, K869, K870, K871, K872, K873, K874, K875, K876, K877, K878, K879, K880, K881, K882, K883, K884, K885, K886, K887, K888, K889, K890, K891, K892, K893, K894, K895, K896, K897, K898, K899, K900, K901, K902, K903, K904, K905, K906, K907, K908, K909, K910, K911, K912, K913, K914, K915, K916, K917, K918, K919, K920, K921, K922, K923, K924, K925, K926, K927, K928, K929, K930, K931, K932, K933, K934, K935, K936, K937, K938, K939, K940, K941, K942, K943, K944, K945, K946, K947, K948, K949, K950, K951, K952, K953, K954, K955, K956, K957, K958, K959, K960, K961, K962, K963, K964, K965, K966, K967, K968, K969, K970, K971, K972, K973, K974, K975, K976, K977, K978, K979, K980, K981, K982, K983, K984, K985, K986, K987, K988, K989, K990, K991, K992, K993, K994, K995, K996, K997, K998, K999, K1000, K1001, K1002, K1003, K1004, K1005, K1006, K1007, K1008, K1009, K1010, K1011, K1012, K1013, K1014, K1015, K1016, K1017, K1018, K1019, K1020, K1021, K1022, K1023, K1024, K1025, K1026, K1027, K1028, K1029, K1030, K1031, K1032, K1033, K1034, K1035, K1036, K1037, K1038, K1039, K1040, K1041, K1042, K1043, K1044, K1045, K1046, K1047, K1048, K1049, K1050, K1051, K1052, K1053, K1054, K1055, K1056, K1057, K1058, K1059, K1060, K1061, K1062, K1063, K1064, K1065, K1066, K1067, K1068, K1069, K1070, K1071, K1072, K1073, K1074, K1075, K1076, K1077, K1078, K1079, K1080, K1081, K1082, K1083, K1084, K1085, K1086, K1087, K1088, K1089, K1090, K1091, K1092, K1093, K1094, K1095, K1096, K1097, K1098, K1099, K1100, K1101, K1102, K1103, K1104, K1105, K1106, K1107, K1108, K1109, K1110, K1111, K1112, K1113, K1114, K1115, K1116, K1117, K1118, K1119, K1120, K1121, K1122, K1123, K1124, K1125, K1126, K1127, K1128, K1129, K1130, K1131, K1132, K1133, K1134, K1135, K1136, K1137, K1138, K1139, K1140, K1141, K1142, K1143, K1144, K1145, K1146, K1147, K1148, K1149, K1150, K1151, K1152, K1153, K1154, K1155, K1156, K1157, K1158, K1159, K1160, K1161, K1162, K1163, K1164, K1165, K1166, K1167, K1168, K1169, K1170, K1171, K1172, K1173, K1174, K1175, K1176, K1177, K1178, K1179, K1180, K1181, K1182, K1183, K1184, K1185, K1186, K1187, K1188, K1189, K1190, K1191, K1192, K1193, K1194, K1195, K1196, K1197, K1198, K1199, K1200, K1201, K1202, K1203, K1204, K1205, K1206, K1207, K1208, K1209, K1210, K1211, K1212, K1213, K1214, K1215, K1216, K1217, K1218, K1219, K1220, K1221, K1222, K1223, K1224, K1225, K1226, K1227, K1228, K1229, K1230, K1231, K1232, K1233, K1234, K1235, K1236, K1237, K1238, K1239, K1240, K1241, K1242, K1243, K1244, K1245, K1246, K1247, K1248, K1249, K1250, K1251, K1252, K1253, K1254, K1255, K1256, K1257, K1258, K1259, K1260, K1261, K1262, K1263, K1264, K1265, K1266, K1267, K1268, K1269, K1270, K1271, K1272, K1273, K1274, K1275, K1276, K1277, K1278, K1279, K1280, K1281, K1282, K1283, K1284, K1285, K1286, K1287, K1288, K1289, K1290, K1291, K1292, K1293, K1294, K1295, K1296, K1297, K1298, K1299, K1300, K1301, K1302, K1303, K1304, K1305, K1306, K1307, K1308, K1309, K1310, K1311, K1312, K1313, K1314, K1315, K1316, K1317, K1318, K1319, K1320, K1321, K1322, K1323, K1324, K1325, K1326, K1327, K1328, K1329, K1330, K1331, K1332, K1333, K1334, K1335, K1336, K1337, K1338, K1339, K1340, K1341, K1342, K1343, K1344, K1345, K1346, K1347, K1348, K1349, K1350, K1351, K1352, K1353, K1354, K1355, K1356, K1357, K1358, K1359, K1360, K1361, K1362, K1363, K1364, K1365, K1366, K1367, K1368, K1369, K1370, K1371, K1372, K1373, K1374, K1375, K1376, K1377, K1378, K1379, K1380, K1381, K1382, K1383, K1384, K1385, K1386, K1387, K1388, K1389, K1390, K1391, K1392, K1393, K1394, K1395, K1396, K1397, K1398, K1399, K1400, K1401, K1402, K1403, K1404, K1405, K1406, K1407, K1408, K1409, K1410, K1411, K1412, K1413, K1414, K1415, K1416, K1417, K1418, K1419, K1420, K1421, K1422, K1423, K1424, K1425, K1426, K1427, K1428, K1429, K1430, K1431, K1432, K1433, K1434, K1435, K1436, K1437, K1438, K1439, K1440, K1441, K1442, K1443, K1444, K1445, K1446, K1447, K1448, K1449, K1450, K1451, K1452, K1453, K1454, K1455, K1456, K1457, K1458, K1459, K1460, K1461, K1462, K1463, K1464, K1465, K1466, K1467, K1468, K1469, K1470, K1471, K1472, K1473, K1474, K1475, K1476, K1477, K1478, K1479, K1480, K1481, K1482, K1483, K1484, K1485, K1486, K1487, K1488, K1489, K1490, K1491, K1492, K1493, K1494, K1495, K1496, K1497, K1498, K1499, K1500, K1501, K1502, K1503, K1504, K1505, K1506, K1507, K1508, K1509, K1510, K1511, K1512, K1513, K1514, K1515, K1516, K1517, K1518, K1519, K1520, K1521, K1522, K1523, K1524, K1525, K1526, K1527, K1528, K1529, K1530, K1531, K1532, K1533, K1534, K1535, K1536, K1537, K1538, K1539, K1540, K1541, K1542, K1543, K1544, K1545, K1546, K1547, K1548, K1549, K1550, K1551, K1552, K1553, K1554, K1555, K1556, K1557, K1558, K1559, K1560, K1561, K1562, K1563, K1564, K1565, K1566, K1567, K1568, K1569, K1570, K1571, K1572, K1573, K1574, K1575, K1576, K1577, K1578, K1579, K1580, K1581, K1582, K1583, K1584, K1585, K1586, K1587, K1588, K1589, K1590, K1591, K1592, K1593, K1594, K1595, K1596, K1597, K1598, K1599, K1600, K1601, K1602, K1603, K1604, K1605, K1606, K1607, K1608, K1609, K1610, K1611, K1612, K1613, K1614, K1615, K1616, K1617, K1618, K1619, K1620, K1621, K1622, K1623, K1624, K1625, K1626, K1627, K1628, K1629, K1630, K1631, K1632, K1633, K1634, K1635, K1636, K1637, K1638, K1639, K1640, K1641, K1642, K1643, K1644, K1645, K1646, K1647, K1648, K1649, K1650, K1651, K1652, K1653, K1654, K1655, K1656, K1657, K1658, K1659, K1660, K1661, K1662, K1663, K1664, K1665, K1666, K1667, K1668, K1669, K1670, K1671, K1672, K1673, K1674, K1675, K1676, K1677, K1678, K1679, K1680, K1681, K1682, K1683, K1684, K1685, K1686, K1687, K1688, K1689, K1690, K1691, K1692, K1693, K1694, K1695, K1696, K1697, K1698, K1699, K1700, K1701, K1702, K1703, K1704, K1705, K1706, K1707, K1708, K1709, K1710, K1711, K1712, K1713, K1714, K1715, K1716, K1717, K1718, K1719, K1720, K1721, K1722, K1723, K1724, K1725, K1726, K1727, K1728, K1729, K1730, K1731, K1732, K1733, K1734, K1735, K1736, K1737, K1738, K1739, K1740, K1741, K1742, K1743, K1744, K1745, K1746, K1747, K1748, K1749, K1750, K1751, K1752, K1753, K1754, K1755, K1756, K1757, K1758, K1759, K1760, K1761, K1762, K1763, K1764, K1765, K1766, K1767, K1768, K1769, K1770, K1771, K1772, K1773, K1774, K1775, K1776, K1777, K1778, K1779, K1780, K1781, K1782, K1783, K1784, K1785, K1786, K1787, K1788, K1789, K1790, K1791, K1792, K1793, K1794, K1795, K1796, K1797, K1798, K1799, K1800, K1801, K1802, K1803, K1804, K1805, K1806, K1807, K1808, K1809, K1810, K1811, K1812, K1813, K1814, K1815, K1816, K1817, K1818, K1819, K1820, K1821, K1822, K1823, K1824, K1825, K1826, K1827, K1828, K1829, K1830, K1831, K1832, K1833, K1834, K1835, K1836, K1837, K1838, K1839, K1840, K1841, K1842, K1843, K1844, K1845, K1846, K1847, K1848, K1849, K1850, K1851, K1852, K1853, K1854, K1855, K1856, K1857, K1858, K1859, K1860, K1861, K1862, K1863, K1864, K1865, K1866, K1867, K1868, K1869, K1870, K1871, K1872,

A 2.5 KV/W2(e)	E 3 Bc2(a)/W2(a), Bc3(a), B 14(a,b)
Entsiegelung von Teilen der Straße "An den Folgen"	Verkehrsberuhigung der Straße "An den Folgen" durch Ausbildung als Sackgasse mit Anlage eines Wendehammers mit dem Ziel der Reduzierung des Gefährdungspotenzials des Straßenverkehrs für wandernde Amphibien
A 21 B5(e)	SB 2
Entwicklung eines Waldsaumes auf entsiegelter Straße "An den Folgen"	Ausweisung von naturschutzfachlichen Ausschlussflächen / Bautabuzonen zum Schutz von Lebensstätten
A 22 B5(e)	
Anlage von Landschaftsrassen auf entsiegelter Straße "An den Folgen" zwischen Anliegergrundstücken und Geh-/Radweg	

G 1	Ansaat von Landschaftsrassen auf den Böschungflächen
G 2	Anlage eines Waldsaumes am Wald "Kurze Folgen" auf den baubedingt beanspruchten Flächen
SB 2	Ausweisung von naturschutzfachlichen Ausschlussflächen (Bautabuzonen)

A 2.5	Landschaftsrassen
A 21	Waldsaum
A 22	Wiederherstellung der baubedingt beanspruchten Grundfläche
G 1	Entsiegelung von Flächen

A 1	Nr. der kvM/ICEF-Maßnahme
A1	Konflikt-Bezug
A1	Art der Maßnahme
A1	Maßnahmennummern / Flurstücksnummern / Flurstücksgrenzen

A 1	Maßnahmen Nr.
A1	Nr. der kvM/ICEF-Maßnahme
A1	Konflikt-Bezug
A1	Art der Maßnahme
A1	Maßnahmennummern / Flurstücksnummern / Flurstücksgrenzen

A 1	Nr. der kvM/ICEF-Maßnahme
A1	Konflikt-Bezug
A1	Art der Maßnahme
A1	Maßnahmennummern / Flurstücksnummern / Flurstücksgrenzen

A 1	Nr. der kvM/ICEF-Maßnahme
A1	Konflikt-Bezug
A1	Art der Maßnahme
A1	Maßnahmennummern / Flurstücksnummern / Flurstücksgrenzen

A 1	Nr. der kvM/ICEF-Maßnahme
A1	Konflikt-Bezug
A1	Art der Maßnahme
A1	Maßnahmennummern / Flurstücksnummern / Flurstücksgrenzen

A 1	Nr. der kvM/ICEF-Maßnahme
A1	Konflikt-Bezug
A1	Art der Maßnahme
A1	Maßnahmennummern / Flurstücksnummern / Flurstücksgrenzen

A 1	Nr. der kvM/ICEF-Maßnahme
A1	Konflikt-Bezug
A1	Art der Maßnahme
A1	Maßnahmennummern / Flurstücksnummern / Flurstücksgrenzen

A 1	Nr. der kvM/ICEF-Maßnahme
A1	Konflikt-Bezug
A1	Art der Maßnahme
A1	Maßnahmennummern / Flurstücksnummern / Flurstücksgrenzen

A 1	Nr. der kvM/ICEF-Maßnahme
A1	Konflikt-Bezug
A1	Art der Maßnahme
A1	Maßnahmennummern / Flurstücksnummern / Flurstücksgrenzen

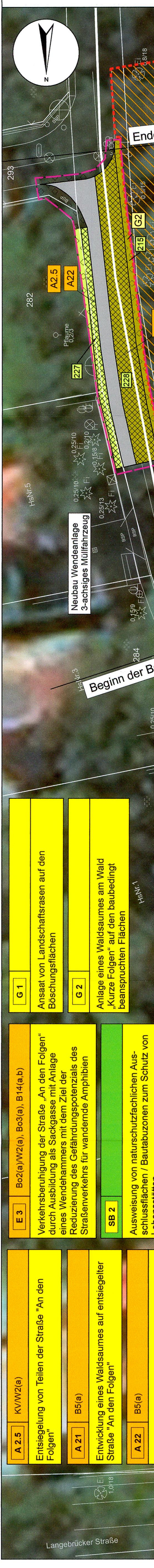

Quelle: Esri, DigitalGlobe, GeoEye, Earthstar (Earthstar), CNES/Airbus DS, USDA, USGS, AeroGRID, IGN, and the GIS User Community

Maßnahmen	
Landschaftsrassen	
Waldsaum	
Wiederherstellung der baubedingt beanspruchten Grundfläche	
Entsiegelung von Flächen	

Schutzmaßnahmen	
Ausweisung von naturschutzfachlichen Ausschlussflächen (Bautabuzonen)	

Maßnahmenbeschreibung	
Maßnahmen Nr.	
Nr. der kvM/ICEF-Maßnahme	
Konflikt-Bezug	
Art der Maßnahme	
Maßnahmennummern / Flurstücksnummern / Flurstücksgrenzen	

Schutzgebiete	
vorhanden	
Landschaftsschutzgebiet	

Sonstiges	
Trasse (Fahrbahn versiegelt / unversiegelt)	
Planfeststellungsgrenze	
Nummer Regelungsverzeichnis	

Maßnahmenbeschreibung	
Maßnahmen Nr.	
Nr. der kvM/ICEF-Maßnahme	
Konflikt-Bezug	
Art der Maßnahme	
Maßnahmennummern / Flurstücksnummern / Flurstücksgrenzen	

Landesamt für Straßenbau und Verkehr	
Niederlassung Meißen	
Heinrich-Heine-Straße 23c	
01662 Meißen - Zaschendorf	
E-Mail: Poststelle.NL-Awaiseen@lasuv.sachsen.de	
Tel.: 03521/71990	
Fax: 03521/71991999	
Bearbeitet: 01.01.19	
Geprüft: 20.03.19	
Projekt-Nr.:	

Landesamt für Straßenbau und Verkehr	
Niederlassung Meißen	
Heinrich-Heine-Straße 23c	
01662 Meißen - Zaschendorf	
E-Mail: Poststelle.NL-Awaiseen@lasuv.sachsen.de	
Tel.: 03521/71990	
Fax: 03521/71991999	
Bearbeitet: 01.01.19	
Geprüft: 20.03.19	
Projekt-Nr.:	

Landesamt für Straßenbau und Verkehr	
Niederlassung Meißen	
Heinrich-Heine-Straße 23c	
01662 Meißen - Zaschendorf	
E-Mail: Poststelle.NL-Awaiseen@lasuv.sachsen.de	
Tel.: 03521/71990	
Fax: 03521/71991999	
Bearbeitet: 01.01.19	
Geprüft: 20.03.19	
Projekt-Nr.:	

Landesamt für Straßenbau und Verkehr	
Niederlassung Meißen	
Heinrich-Heine-Straße 23c	
01662 Meißen - Zaschendorf	
E-Mail: Poststelle.NL-Awaiseen@lasuv.sachsen.de	
Tel.: 03521/71990	
Fax: 03521/71991999	
Bearbeitet: 01.01.19	
Geprüft: 20.03.19	
Projekt-Nr.:	

Landesamt für Straßenbau und Verkehr	
Niederlassung Meißen	
Heinrich-Heine-Straße 23c	
01662 Meißen - Zaschendorf	
E-Mail: Poststelle.NL-Awaiseen@lasuv.sachsen.de	
Tel.: 03521/71990	
Fax: 03521/71991999	
Bearbeitet: 01.01.19	
Geprüft: 20.03.19	
Projekt-Nr.:	

Landesamt für Straßenbau und Verkehr	
Niederlassung Meißen	
Heinrich-Heine-Straße 23c	
01662 Meißen - Zaschendorf	
E-Mail: Poststelle.NL-Awaiseen@lasuv.sachsen.de	
Tel.: 03521/71990	
Fax: 03521/71991999	
Bearbeitet: 01.01.19	
Geprüft: 20.03.19	
Projekt-Nr.:	

Landesamt für Straßenbau und Verkehr	
Niederlassung Meißen	
Heinrich-Heine-Straße 23c	
01662 Meißen - Zaschendorf	
E-Mail: Poststelle.NL-Awaiseen@lasuv.sachsen.de	
Tel.: 03521/71990	
Fax: 03521/71991999	
Bearbeitet: 01.01.19	
Geprüft: 20.03.19	
Projekt-Nr.:	

Landesamt für Straßenbau und Verkehr	
Niederlassung Meißen	
Heinrich-Heine-Straße 23c	
01662 Meißen - Zaschendorf	
E-Mail: Poststelle.NL-Awaiseen@lasuv.sachsen.de	
Tel.: 03521/71990	
Fax: 03521/71991999	
Bearbeitet: 01.01.19	
Geprüft: 20.03.19	
Projekt-Nr.:	

Landesamt für Straßenbau und Verkehr	
Niederlassung Meißen	
Heinrich-Heine-Straße 23c	
01662 Meißen - Zaschendorf	
E-Mail: Poststelle.NL-Awaiseen@lasuv.sachsen.de	
Tel.: 03521/71990	
Fax: 03521/71991999	
Bearbeitet: 01.01.19	
Geprüft: 20.03.19	
Projekt-Nr.:	

Landesamt für Straßenbau und Verkehr	
Niederlassung Meißen	
Heinrich-Heine-Straße 23c	
01662 Meißen - Zaschendorf	
E-Mail: Poststelle.NL-Awaiseen@lasuv.sachsen.de	
Tel.: 03521/71990	
Fax: 03521/71991999	
Bearbeitet: 01.01.19	
Geprüft: 20.03.19	
Projekt-Nr.:	

Landesamt für Straßenbau und Verkehr	
Niederlassung Meißen	
Heinrich-Heine-Straße 23c	
01662 Meißen - Zaschendorf	
E-Mail: Poststelle.NL-Awaiseen@lasuv.sachsen.de	
Tel.: 03521/71990	
Fax: 03521/71991999	
Bearbeitet: 01.01.19	
Geprüft: 20.03.19	
Projekt-Nr.:	

Landesamt für Straßenbau und Verkehr	
Niederlassung Meißen	
Heinrich-Heine-Straße 23c	
01662 Meißen - Zaschendorf	
E-Mail: Poststelle.NL-Awaiseen@lasuv.sachsen.de	
Tel.: 03521/71990	
Fax: 03521/71991999	
Bearbeitet: 01.01.19	
Geprüft: 20.03.19	
Projekt-Nr.:	

Landesamt für Straßenbau und Verkehr	
Niederlassung Meißen	
Heinrich-Heine-Straße 23c	
01662 Meißen - Zaschendorf	
E-Mail: Poststelle.NL-Awaiseen@lasuv.sachsen.de	
Tel.: 03521/71990	
Fax: 03521/71991999	
Bearbeitet: 01.01.19	
Geprüft: 20.03.19	
Projekt-Nr.:	

Landesamt für Straßenbau und Verkehr	
Niederlassung Meißen	
Heinrich-Heine-Straße 23c	
01662 Meißen - Zaschendorf	
E-Mail: Poststelle.NL-Awaiseen@lasuv.sachsen.de	
Tel.: 03521/71990	
Fax: 03521/71991999	
Bearbeitet: 01.01.19	
Geprüft: 20.03.19	
Projekt-Nr.:	

Landesamt für Straßenbau und Verkehr	
Niederlassung Meißen	
Heinrich-Heine-Straße 23c	
01662 Meißen - Zaschendorf	
E-Mail: Poststelle.NL-Awaiseen@lasuv.sachsen.de	
Tel.: 03521/71990	
Fax: 03521/71991999	
Bearbeitet: 01.01.19	
Geprüft: 20.03.19	
Projekt-Nr.:	

Landesamt für Straßenbau und Verkehr	
Niederlassung Meißen	
Heinrich-Heine-Straße 23c	
01662 Meißen - Zaschendorf	
E-Mail: Poststelle.NL-Awaiseen@lasuv.sachsen.de	
Tel.: 03521/71990	
Fax: 03521/71991999	
Bearbeitet: 01.01.19	
Geprüft: 20.03.19	
Projekt-Nr.:	

Landesamt für Straßenbau und Verkehr	
Niederlassung Meißen	
Heinrich-Heine-Straße 23c	
01662 Meißen - Zaschendorf	
E-Mail: Poststelle.NL-Awaiseen@lasuv.sachsen.de	
Tel.: 03521/71990	
Fax: 03521/71991999	
Bearbeitet: 01.01.19	
Geprüft: 20.03.19	
Projekt-Nr.:	

Landesamt für Straßenbau und Verkehr	
Niederlassung Meißen	
Heinrich-Heine-Straße 23c	
01662 Meißen - Zaschendorf	
E-Mail: Poststelle.NL-Awaiseen@lasuv.sachsen.de	
Tel.: 03521/71990	
Fax: 03521/71991999	
Bearbeitet: 01.01.19	
Geprüft: 20.03.19	
Projekt-Nr.:	

Landesamt für Straßenbau und Verkehr	
Niederlassung Meißen	
Heinrich-Heine-Straße 23c	
01662 Meißen - Zaschendorf	
E-Mail: Poststelle.NL-Awaiseen@lasuv.sachsen.de	
Tel.: 03521/71990	
Fax: 03521/71991999	
Bearbeitet: 01.01.19	
Geprüft: 20.03.19	
Projekt-Nr.:	

Landesamt für Straßenbau und Verkehr	
Niederlassung Meißen	
Heinrich-Heine-Straße 23c	
01662 Meißen - Zaschendorf	
E-Mail: Poststelle.NL-Awaiseen@lasuv.sachsen.de	
Tel.: 03521/71990	
Fax: 03521/71991999	
Bearbeitet: 01.01.19	
Geprüft: 20.03.19	
Projekt-Nr.:	

Landesamt für Straßenbau und Verkehr	
Niederlassung Meißen	
Heinrich-Heine-Straße 23c	
01662 Meißen - Zaschendorf	
E-Mail: Poststelle.NL-Awaiseen@lasuv.sachsen.de	
Tel.: 03521/71990	
Fax: 03521/71991999	
Bearbeitet: 01.01.19	
Geprüft: 20.03.19	
Projekt-Nr.:	

Landesamt für Straßenbau und Verkehr	
Niederlassung Meißen	
Heinrich-Heine-Straße 23c	
01662 Meißen - Zaschendorf	
E-Mail: Poststelle.NL-Awaiseen@lasuv.sachsen.de	
Tel.: 03521/71990	
Fax: 03521/71991999	
Bearbeitet: 01.01.19	
Geprüft: 20.03.19	
Projekt-Nr.:	

Landesamt für Straßenbau und Verkehr	
Niederlassung Meißen	
Heinrich-Heine-Straße 23c	
01662 Meißen - Zaschendorf	
E-Mail: Poststelle.NL-Awaiseen@lasuv.sachsen.de	
Tel.: 03521/71990	
Fax: 03521/71991999	
Bearbeitet: 01.01.19	
Geprüft: 20.03.19	
Projekt-Nr.:	

Landesamt für Straßenbau und Verkehr	
Niederlassung Meißen	
Heinrich-Heine-Straße 23c	
01662 Meißen - Zaschendorf	
E-Mail: Poststelle.NL-Awaiseen@lasuv.sachsen.de	
Tel.: 03521/71990	
Fax: 03521/71991999	
Bearbeitet: 01.01.19	
Geprüft: 20.03.19	
Projekt-Nr.:	

- A 17.1** = CEF 1 B9(ba, a)
Bereitstellung von Ausweichquartieren für Fledermäuse bei Verlust von nachgewiesenen oder potenziellen Sommerbaumquartieren (optional bei positivem Quartierfund)
- A 17.2** = CEF 2 B9(ba, a)
Bereitstellung von Ausweichquartieren für Fledermäuse bei Verlust von nachgewiesenen oder potenziellen Winterbaumquartieren (optional bei positivem Quartierfund)
- A 17.3** = CEF 3 B9(ba, a)
Bereitstellung von Ausweichquartieren für spaltenbewohnende Fledermausarten bei Verlust von nachgewiesenen oder potenziellen Spaltenquartieren in Bäumen (optional bei positivem Quartierfund)
- A 18** = CEF 4 B8(ba,a)
Bereitstellung von Nistgelegenheiten für Höhlenbrüter



Maßnahmen

- Waldbestände zur Anbringung von Fledermauskästen
- Waldbestände zur Anbringung von Nistkästen

Maßnahmenbeschreibung

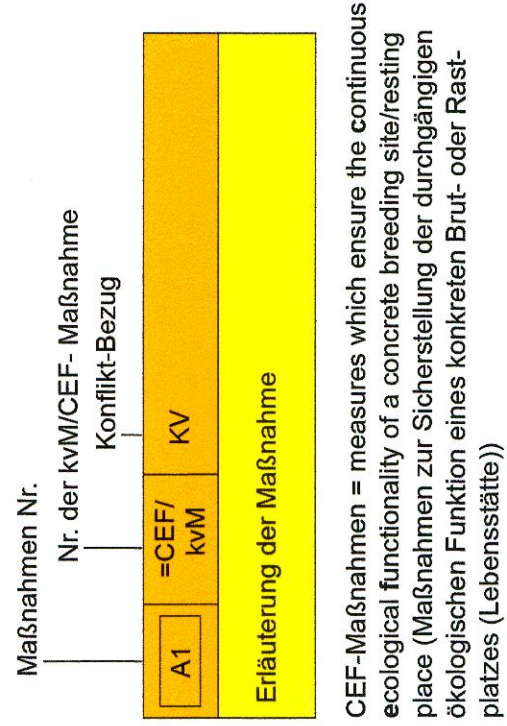

CEF-Maßnahmen = measures which ensure the continuous ecological functionality of a concrete breeding site/resting place (Maßnahmen zur Sicherstellung der durchgängigen ökologischen Funktion eines konkreten Brut- oder Rastplatzes (Lebensstätte))
 (vgl. UL 19.2 - Artenschutzbeitrag)

kvM = konfliktvermeidende Maßnahmen zur Vermeidung von Verbotstatbeständen des §44 BNatSchG

Schutzgebiete

- vorhanden
- Geschützt nach §21 SächsNatSchG
- wertvolle oder potenziell wertvolle Biotope gemäß der selektiven Biotopkartierung (2. Durchgang) des Freistaates Sachsen
 Nummerierung siehe Berichtstext Kapitel 3.5.3
- Geschützt nach §30 BNatSchG
 Nummerierung siehe Berichtstext Kapitel 3.5.3

Sonstiges

- Flurstücksnummern / Flurstücksgrenzen
- Nummer Regelungsverzeichnis

 Plan T Planungsguppe Landschaft und Umwelt info@plan-t.de	Wichernstraße 1b 01445 Raddebeul	23.11.2018	Ehrlich	
	Telefon 0351.892007-0	gezeichnet	23.11.2018	Eidam
	Telefax 0351.892007-9	geprüft	23.11.2018	Hintemann
	23.11.2018			<i>Hintemann</i>

Landesamt für Straßenbau und Verkehr		Bearbeitet:	<i>01.02.19 CEF</i>
Niederlassung Meißen Heinrich-Heine-Straße 23c 01662 Meißen - Zschendorf	Tel.: 03521 / 71890 Fax: 03521 / 71891999 E-Mail: Poststelle.NL-Meissen@lasuv.sachsen.de	Geprüft:	<i>27.03.18 JS</i>
Projekt-Nr.:			

Nr.	Art der Änderung	Datum	Zeichen

Feststellungsentwurf

LANDESAMT FÜR STRASSENBAU UND VERKEHR S 177 Großserkmannsdorf	 Freistaat SACHSEN von NK 4949 005 Stat. 1,335 bis NK 4949 061 Stat. 1,224	Unterlage / Blatt-Nr.: 9.2 / 9 Lageplan der landschaftspflegerischen Maßnahmen
PROJIS-Nr.: 2300014	Maßstab: 1 : 2.000	

S 177 Verlegung südlich Großserkmannsdorf

Landschaftspflegerischer Begleitplan

aufgestellt: Landesamt für Straßenbau und Verkehr, NL Meißen	<i>Hintemann</i> Holger Wohsmann Niederlassungsleiter
Meißen, den 29.03.19	

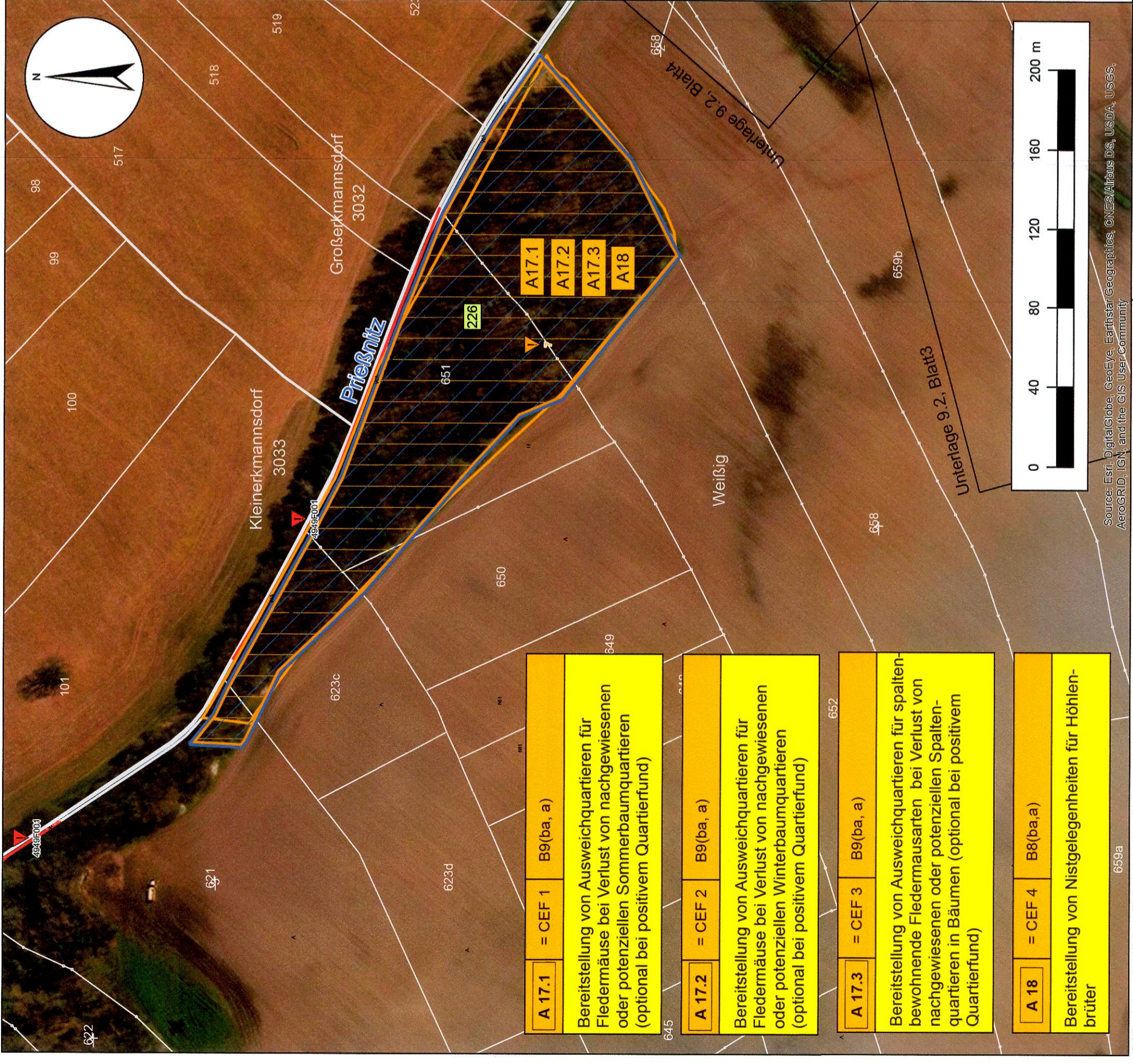

A 17.1 = CEF 1 B9(ba, a)
 Bereitstellung von Ausweichquartieren für Fledermäuse bei Verlust von nachgewiesenen oder potenziellen Sommerbaumquartieren (optional bei positivem Quartierfund)

A 17.2 = CEF 2 B9(ba, a)
 Bereitstellung von Ausweichquartieren für Fledermäuse bei Verlust von nachgewiesenen oder potenziellen Winterbaumquartieren (optional bei positivem Quartierfund)

A 17.3 = CEF 3 B9(ba, a)
 Bereitstellung von Ausweichquartieren für spaltenbewohnende Fledermausarten bei Verlust von nachgewiesenen oder potenziellen Spaltenquartieren in Bäumen (optional bei positivem Quartierfund)

A 18 = CEF 4 B8(ba,a)
 Bereitstellung von Nistgelegenheiten für Höhlenbrüter

Maßnahmen

- Waldbestände zur Anbringung von Fledermauskästen
- Waldbestände zur Anbringung von Nistkästen

Maßnahmenbeschreibung

Maßnahmen Nr. **A1** Nr. der kvM/CEF- Maßnahme **=CEF/ kvM** Konflikt-Bezug **KV**

Erläuterung der Maßnahme

Art der Maßnahme
 A = Ausgleichsmaßnahme
 E = Ersatzmaßnahme
 G = Gestaltungsmaßnahme

Maßnahmentypen
 Lfd. Nr. der Einzelflächen **A1.1**

CEF-Maßnahmen = measures which ensure the continuous ecological functionality of a concrete breeding site/resting place (Maßnahmen zur Sicherstellung der durchgängigen ökologischen Funktion eines konkreten Brut- oder Rastplatzes (Lebensstätte))

kvM = konfliktvermeidende Maßnahmen zur Vermeidung von Verbotstatbeständen des §44 BNatSchG

Schutzgebiete

- vorhanden **▼** Geschützt nach §21 SächsNatSchG
 - 5243F043** Nummerierung siehe Berichtstext Kapitel 3.5.3
 - 1530** Geschützt nach §30 BNatSchG
- Nummerierung siehe Berichtstext Kapitel 3.5.3

Sonstiges

- 219** Flurstücksnummern / Flurstücksgrenzen
- 200** Nummer Regelungsverzeichnis

Wichernstraße 1b
 01445 Radebeul
 Telefon: 0351 892007-0
 0351 892007-9
 info@plan-1.de

Plan T
 Planungsgruppe Landschaft und Umwelt

bearbeitet	23.11.2018	Ehrlich
gezeichnet	23.11.2018	Eidam
geprüft	23.11.2018	Hintermann
	23.11.2018	Hintermann

Landesamt für Straßenbau und Verkehr

Niederlassung Meißen
 Heinrich-Heine-Straße 23c
 01662 Meißen - Zschendorf
 lasuv.sachsen.de

Teil.: 03521 / 71890
 Fax: 03521 / 71891999
 E-Mail: Poststelle.NL-Meißen@lasuv.sachsen.de

Bearbeitet: 01.02.19 C.H.

Geprüft: 27.03.19 J.

Projekt-Nr.:

Nr.	Art der Änderung	Datum	Zeichen

Feststellungsentwurf

LANDESAMT FÜR STRASSENBAU UND VERKEHR SACHSEN

S 177 von NK 4949 005 Stat. 1,335 bis NK 4949 081 Stat. 1,224

Großserkmannsdorf

PROJIS-Nr.: 2300014

Maßstab: 1 : 2.000

Unterlage / Blatt-Nr.: 9.2 / 10

Lageplan der landschaftspflegerischen Maßnahmen

S 177 Verlegung südlich Großserkmannsdorf

Landchaftspflegerischer Begleitplan

aufgestellt: Landesamt für Straßenbau und Verkehr, NL Meißen

Meißen, den 29.03.19

Hintermann
 Holger Wohnmann
 Niederlassungsleiter

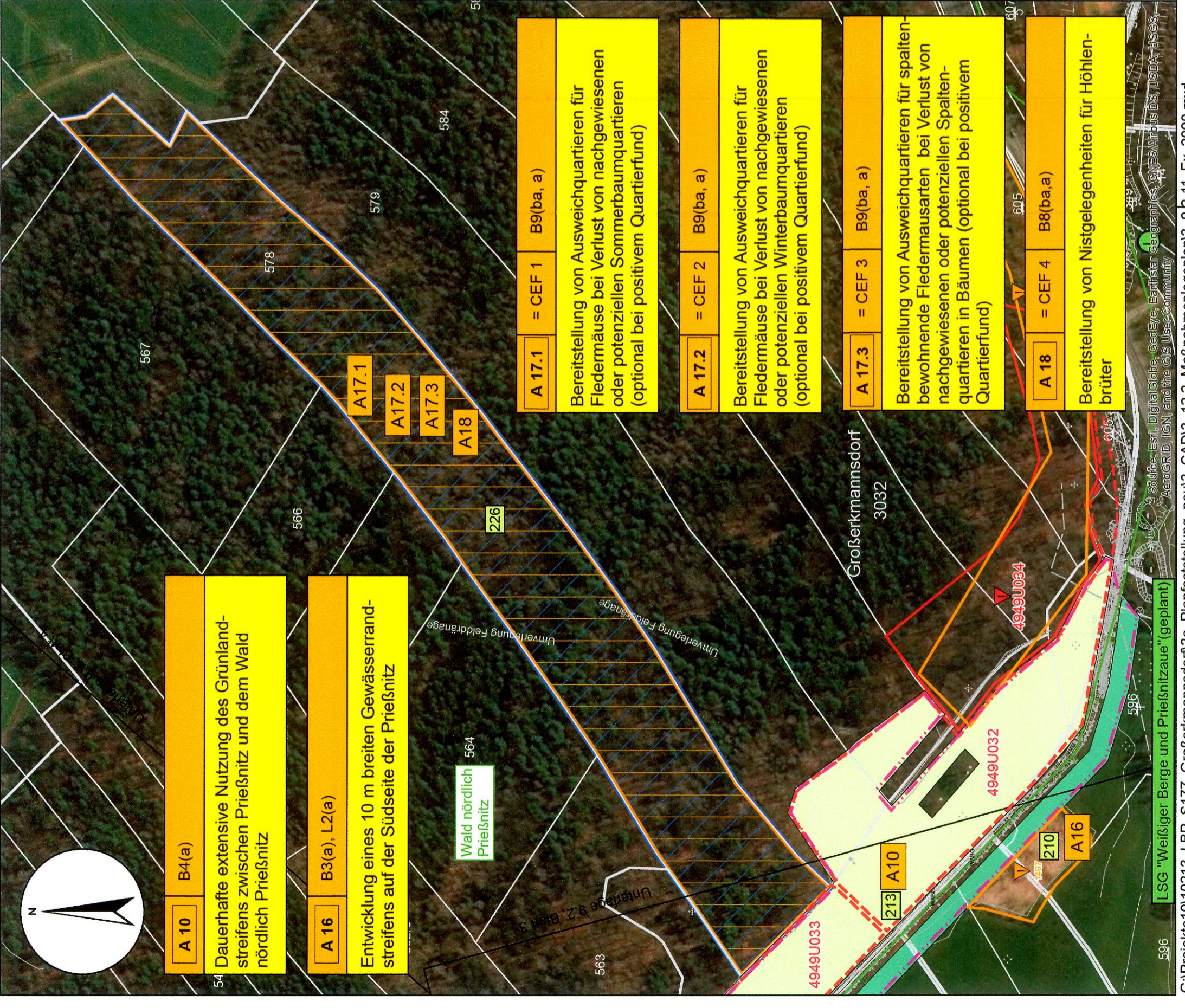

A 10 B4(a)
Dauerhafte extensive Nutzung des Grünlandstreifens zwischen Prießnitz und dem Wald nördlich Prießnitz

A 16 B3(a), L2(a)
Entwicklung eines 10 m breiten Gewässerstreifens auf der Südseite der Prießnitz

Wald nördlich Prießnitz

A 17.1 = CEF 1 B9(ba, a)
Bereitstellung von Ausweichquartieren für Fledermäuse bei Verlust von nachgewiesenen oder potenziellen Sommerbaumquartieren (optional bei positivem Quartierfund)

A 17.2 = CEF 2 B9(ba, a)
Bereitstellung von Ausweichquartieren für Fledermäuse bei Verlust von nachgewiesenen oder potenziellen Winterbaumquartieren (optional bei positivem Quartierfund)

A 17.3 = CEF 3 B9(ba, a)
Bereitstellung von Ausweichquartieren für spaltenbewohnende Fledermausarten bei Verlust von nachgewiesenen oder potenziellen Spaltenquartieren in Bäumen (optional bei positivem Quartierfund)

A 18 = CEF 4 B8(ba.a)
Bereitstellung von Nistgelegenheiten für Höhlenbrüter

Maßnahmen

- Grünlandextensivierung
- Anlage von Uferrandstreifen
- Waldbestände zur Anbringung von Fledermauskästen
- Waldbestände zur Anbringung von Nistkästen

Maßnahmenbeschreibung

Maßnahmen Nr.	Nr. der kvM/CEF- Maßnahme	Konflikt-Bezug	Art der Maßnahme
A1	=CEF/ kvM	KV	A = Ausgleichsmaßnahme E = Ersatzmaßnahme G = Gestaltungsmaßnahme
Erläuterung der Maßnahme			Maßnahmentypen
			Lfd. Nr. der Einzelflächen
			A1.1

CEF-Maßnahmen = measures which ensure the continuous ecological functionality of a concrete breeding site/resting place (Maßnahmen zur Sicherstellung der durchgängigen ökologischen Funktion eines konkreten Brut- oder Rastplatzes (Lebensstätte)) (vgl. UL 19.2 - Artenschutzbeitrag)

kvM = konfliktvermeidende Maßnahmen zur Vermeidung von Verbotstatbeständen des §44 BNatSchG

Schutzgebiete

- vorhanden
- geplant
- Landschaftsschutzgebiet
- Geschützt nach §21 SächsNatSchG
- wertvolle oder potenziell wertvolle Biotope gemäß der selektiven Biotopkartierung (2. Durchgang) des Freistaates Sachsen
- Nummerierung siehe Berichtstext Kapitel 3.5.3
- Geschützt nach §30 BNatSchG
- Nummerierung siehe Berichtstext Kapitel 3.5.3



Sonstiges

- Flurstücksnummern / Flurstücksgrenzen
- Nummer Regelungsverzeichnis
- Planfeststellungsgrenze

 Plan T Planungsgruppe Landschaft und Umwelt info@plan-t.de	Wichernstraße 1b 01445 Raadebeul	bearbeitet	23.11.2018	Ehrlich
	Telefon 0351.892007-0 Telefax 0351.892007-9	gezeichnet	23.11.2018	Eidam
		geprüft	23.11.2018	Hintermann
			23.11.2018	<i>Hintermann</i>

Landesamt für Straßenbau und Verkehr		Bearbeitet	01.02.19 <i>CEH</i>
Niederlassung Meißen Heinrich-Heine-Straße 23c 01662 Meißen - Zaschendorf lasuv.sachsen.de	Tel.: 03521 / 71890 Fax: 03521 / 71891999 E-Mail: Poststelle.NL-Meißen@lasuv.sachsen.de	Geprüft:	27.03.19 <i>BS</i>
Projekt-Nr.:			

Nr.	Art der Änderung	Datum	Zeichen

Feststellungsentwurf

LANDESAMT FÜR STRASSENBAU UND VERKEHR S 177 Großerkmannsdorf	 Freistaat SACHSEN von NK 4949 005 Stat. 1.335 bis NK 4949 081 Stat. 1.224	Unterlage / Blatt-Nr.: 9.2 / 11 Lageplan der landschaftspflegerischen Maßnahmen
PROJIS-Nr.: 2300014	Maßstab: 1 : 2.000	

S 177 Verlegung südlich Großerkmannsdorf

Landschaftspflegerischer Begleitplan	
aufgestellt: Landesamt für Straßenbau und Verkehr, NL Meißen	<i>Hintermann</i> Holger Wohsmann Niederlassungsleiter
Meißen, den 29.03.19	

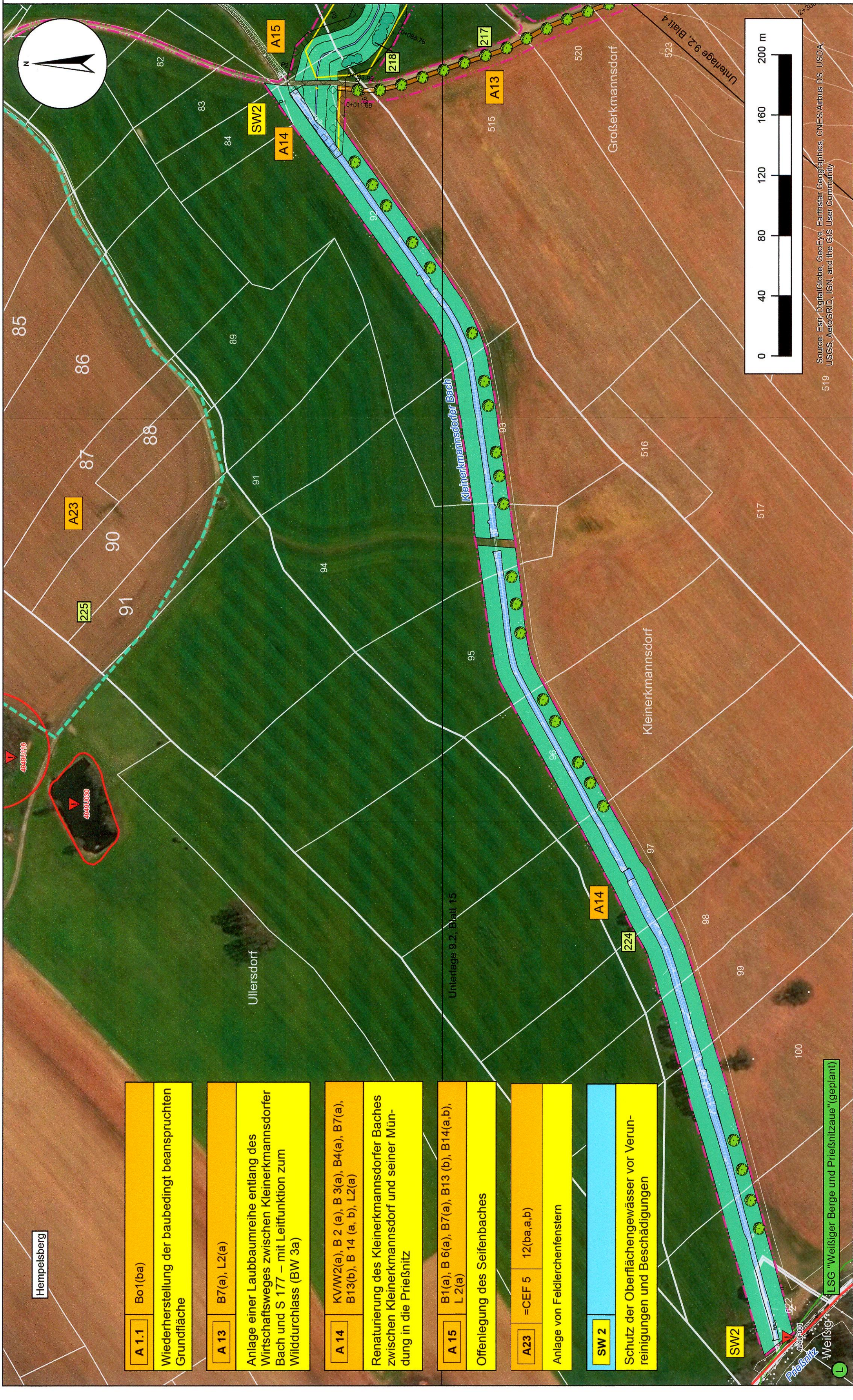

Sonstiges

Planfeststellungsgrenze

Flurstücknummern / Flurstücksgrenzen

Drainage

Nummer Regelungsverzeichnis

219

200

Wichemstraße 1b
01445 Radibebel

Plan T
Planungsgruppe Landschaft und Umwelt
info@plan-t.de

23.11.2018

23.11.2018 Ehrlich
23.11.2018 Eidam
23.11.2018 Hiemmann

Landesamt für Straßenbau und Verkehr

Niederlassung Meißen
Heinrich-Heine-Straße 23c
01662 Meißen - Zschendorf
lasuv.sachsen.de

Tel.: 03521 / 71890
Fax: 03521 / 71891999
E-Mail: Poststelle.NL-Meissen@lasuv.sachsen.de

Bearbeitet: 01.02.19
Geprüft: 27.03.19

Projekt-Nr.:

Nr.	Art der Änderung	Datum	Zeichen

Feststellungsentwurf

LANDESAMT FÜR STRASSENBAU UND VERKEHR S 177 Großerkmannsdorf PROJUS-Nr.: 2300014

Freistaat SACHSEN

von NK 4949 005 Stat. 1.335 bis NK 4949 081 Stat. 1.224

Unterlage / Blatt-Nr.: 9.2 / 12

Lageplan der landschaftspflegerischen Maßnahmen

Maßstab: 1 : 2.000

S 177 Verlegung südlich Großerkmannsdorf

Landchaftspflegerischer Begleitplan

aufgestellt: Landesamt für Straßenbau und Verkehr, NL Meißen

Meißen, den 29.03.19

Holger Wohsmann
Niederlassungsleiter

85,50 x 29,70 cm

Maßnahmen

Renaturierung von Fließgewässern / Anlage von Gewässerrandstreifen

Offenlegung von Fließgewässern / Anlage von Gewässerrandstreifen

Gebietskullisse für die Anlage von Felderchenfenstern

Wiederherstellung der baubedingt beanspruchten Grundfläche

Laubbaumreihe mit Krautsaum

Maßnahmenbeschreibung

Maßnahmen Nr. Nr. der kvM/CEF- Maßnahme Konflikt-Bezug

A1 = CEF/ kvM KV

Erläuterung der Maßnahme

Art der Maßnahme
A = Ausgleichsmaßnahme
E = Ersatzmaßnahme
G = Gestaltungsmaßnahme

Maßnahmentypen
Lfd. Nr. der Einzelflächen

Art der Maßnahme
S = Schutzmaßnahme

Betroffene Funktion/Schutzgut
W = Wasserhaushaltfunktion

Lfd. Nr. der Einzelflächen

CEF-Maßnahmen = measures which ensure the continuous ecological functionality of a concrete breeding site/resting place (Maßnahmen zur Sicherstellung der durchgängigen ökologischen Funktion eines konkreten Brut- oder Rastplatzes (Lebensstätte)) (vgl. UL 19.2 - Artenschutzbeitrag)

kvM = konfliktvermeidende Maßnahmen zur Vermeidung von Verbotstatbeständen des §44 BNatSchG

Schutzgebiete

vorhanden

geplant

Landchaftsschutzgebiet

Geschützt nach §21 SächsNatSchG

wertvolle oder potenziell wertvolle Biotope gemäß der selektiven Biotopkartierung (2. Durchgang) des Freistaates Sachsen

Nummerierung siehe Berichtstext Kapitel 3.5.3

5243F043

Hempelsberg

Ullersdorf

Großerkmannsdorf

Kleinerkmannsdorf

Kleinerkmannsdorfer Bach

Unterlage 9.2, Blatt 15

Unterlage 9.2, Blatt 4

- A 1.1** Bo1(ba)
- Wiederherstellung der baubedingt beanspruchten Grundfläche**
- A 13** B7(a), L2(a)
- Anlage einer Laubbaumreihe entlang des Wirtschaftsweges zwischen Kleinerkmannsdorfer Bach und S 177 – mit Leitfunktion zum Wilddurchlass (BW 3a)
- A 14** KV/W2(a), B 2 (a), B 3(a), B4(a), B7(a), B13(b), B 14 (a, b), L2(a)
- Renaturierung des Kleinerkmannsdorfer Baches zwischen Kleinerkmannsdorf und seiner Mündung in die Prießnitz
- A 15** B1(a), B 6(a), B7(a), B13 (b), B14(a,b), L2(a)
- Offenlegung des Seifenbaches
- A23** =CEF 5 12(ba,a,b)
- Anlage von Felderchenfenstern
- SW 2**
- Schutz der Oberflächengewässer vor Verunreinigungen und Beschädigungen
- SW2**
- LSG "Weißiger Berge und Prießnitz" (geplant)

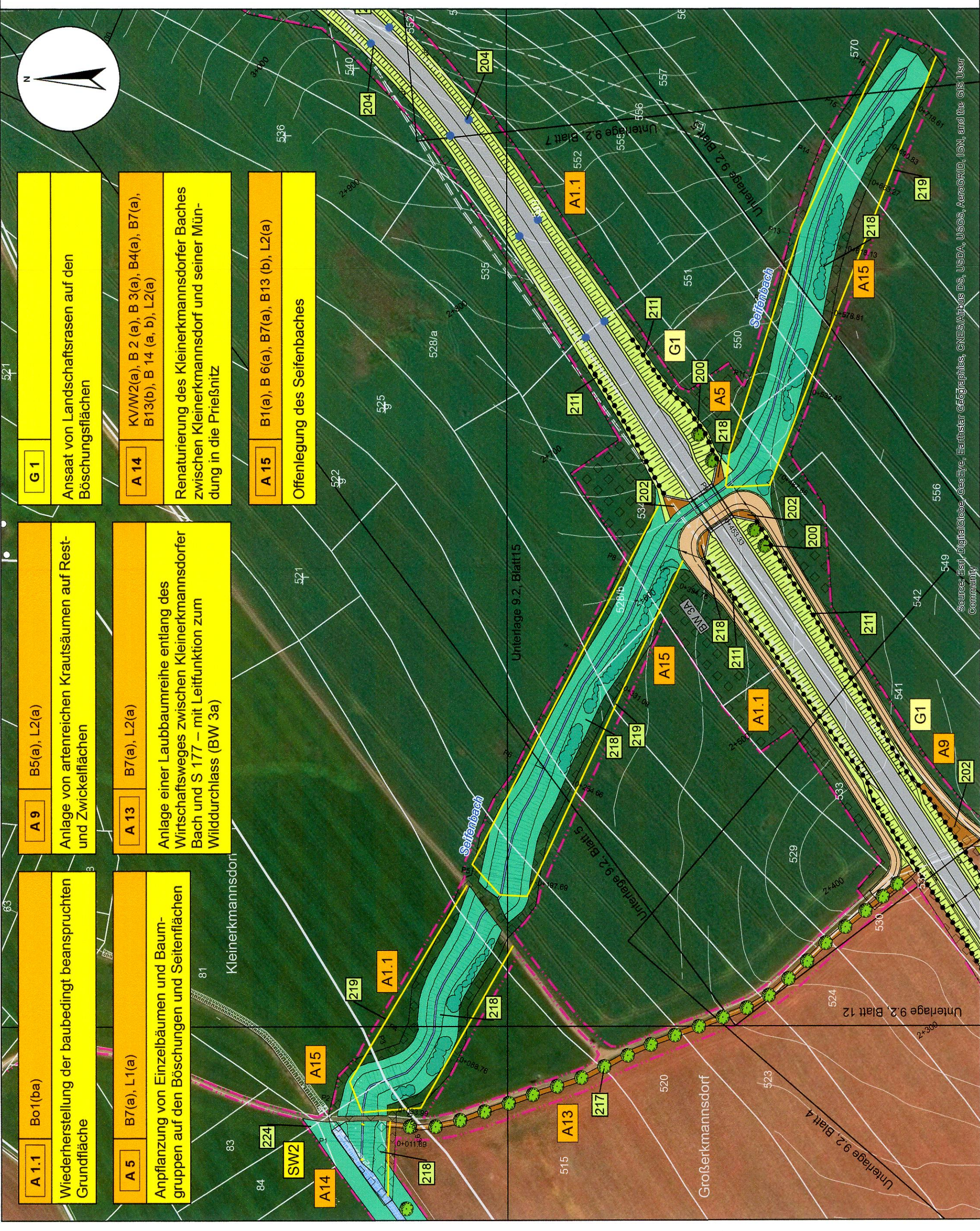

Maßnahmen

- Landschaftsrasen
- Kraut- und Hochstaudensaum
- Renaturierung von Fließgewässern / Anlage von Gewässerrandstreifen
- Offenlegung von Fließgewässern / Anlage von Gewässerrandstreifen
- Wiederherstellung der baubedingt beanspruchten Grundfläche
- Laubbaumreihe mit Krautsaum
- Laubbaum

Schutzmaßnahmen

- Wild-Schutzzaun
- optische Wildwarmeigenschaften

Maßnahmenbeschreibung

Maßnahmen Nr.

Nr. der KvM/CEF-	Maßnahme	Konflikt-Bezug
A1	= CEF/ kvM	KV

Erläuterung der Maßnahme

Art der Maßnahme
 A = Ausgleichsmaßnahme
 E = Ersatzmaßnahme
 G = Gestaltungsmaßnahme

Maßnahmentypen
 Lfd. Nr. der Einzelflächen

Art der Maßnahme
 A1.1

CEF-Maßnahmen = measures which ensure the continuous ecological functionality of a concrete breeding site/resting place (Maßnahmen zur Sicherstellung der durchgängigen ökologischen Funktion eines konkreten Brut- oder Rastplatzes (Lebensstätte))

kVM = konfliktvermeidende Maßnahmen zur Vermeidung von Verbotstatbeständen des §44 BNatSchG

Sonstiges

- Trasse (Fahrbahn versiegelt / unversiegelt)
 - Planfeststellungsgrenze
 - Drainage
- Flurstücksnummern / Flurstücksgrenzen
- Nummer Regelungsverzeichnis

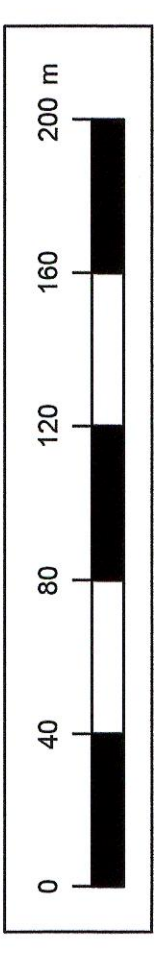

Plan T
Planungsgruppe Landschaft und Umwelt
info@plan-t.de

Wichernstraße 1b
01445 Raasdorf
Telefon 0351.892007-0
Telefax 0351.892007-9

bearbeitet	23.11.2018	Ehrlich
gezeichnet	23.11.2018	Eidam
geprüft	23.11.2018	Hintermann
	23.11.2018	Hintermann

Landesamt für Straßenbau und Verkehr

Niederlassung Meißen
Heinrich-Heine-Straße 23c
01662 Meißen - Zaschendorf
E-Mail: poststelle.NL-Meissen@lasuv.sachsen.de

Tel.: 03521 / 71890
Fax: 03521 / 71891999

Bearbeitet: *01.02.19 C. J.*
Geprüft: *21.03.19*

Nr.	Art der Änderung	Datum	Zeichen

Feststellungsentwurf

LANDESAMT FÜR STRASSENBAU UND VERKEHR S 177 Großerkmannsdorf

PROJUS-Nr.: 2300014

MAßSTAB: 1 : 2.000

Unterlage / Blatt-Nr.: 9.2 / 13

Lageplan der landschaftspflegerischen Maßnahmen

Freistaat SACHSEN
von NK 4949 005 Stat. 1.335 bis NK 4949 081 Stat. 1.224

S 177 Verlegung südlich Großerkmannsdorf

Landschaftspflegerischer Begleitplan

aufgestellt: Landesamt für Straßenbau und Verkehr, NL, Meißen

Meißen, den 2.9.03.19

Holger Wolsmann
Niederlassungsleiter

Maßnahmen

- Gebietskullisse für die Anlage von Felderchenfenstern
- dingliche Sicherung eines Schrages als "Pflanzgrundstück" (Referenzfläche)
- Beispielhafte Darstellung der Felderchenfenster (Lage der Fenster kann innerhalb der Gebietskullisse unter Berücksichtigung der Fruchtfolge rotieren)

Maßnahmenbeschreibung

Maßnahmen Nr. Nr. der km/CEF- Maßnahme
Konflikt-Bezug

A1	CEF	KV
Erläuterung der Maßnahme		

Art der Maßnahme
A = Ausgleichsmaßnahme
E = Ersatzmaßnahme
G = Gestaltungsmaßnahme

Maßnahmennummern
Lfd. Nr. der Einzelflächen
A1.1

CEF-Maßnahmen = measures which ensure the continuous ecological functionality of a concrete breeding site/resting place (Maßnahmen zur Sicherstellung der durchgängigen ökologischen Funktion eines konkreten Brut- oder Rastplatzes (Lebensstätte))
(vgl. UL 19.2 - Artenschutzbeitrag)

km = konfliktvermeidende Maßnahmen zur Vermeidung von Verstoßbeständen des §44 BNatSchG

Schutzgebiete

- vorhanden
- Geschützt nach §21 SachNatSchG
- wervolle oder potenziell wertvolle Biotope gemäß der selektiven Biotopkartierung (2. Durchgang) des Freistaates Sachsen
- Nummerierung siehe Berichtstext Kapitel 3.5.3
- Trinkwasserschutzgebiet (Zone III)

Sonstiges

- Planfeststellungsgrenze
- Trasse
- Anschlussstrasse S 177
- Ortsumgehung Redeberg / Großerkmannsdorf

200 Nummer Regelungsverzeichnis

Wohnstraße 1b Ortsteil Radeberg	bearbeitet	23.11.2018	Einrich
Plan T Planungsgruppe Landschaft und Umwelt	gezeichnet	23.11.2018	Eidem
Telefon 0351 880007-9 E-Mail: info@lgu-ls.de	geprüft	23.11.2018	Hienemann
		23.11.2018	Kleinmann

Landesamt für Straßenbau und Verkehr
Tel.: 03521 / 71890
Niederlassung Meißen
Heinrich-Heine-Str. 23c
01662 Meißen - Zschendorf
E-Mail: Poststelle.NL-Meißen@lsav.sachsen.de
Bereitstellung: 01.02.2024
Geprüft: 27.03.24

Nr.	Art der Änderung	Datum	Zichen

Feststellungsentwurf

LANDSAMT FÜR STRASSENBAU UND VERKEHR SACHSEN S 177 Großerkmannsdorf	PROJUS-Nr.: 2300014	Untelage / Blatt-Nr.: 9.2 / 15 Gebietskullisse der Felderchenfenster	Maßstab: 1 : 5.000
--	---------------------	---	--------------------

S 177 Verlegung südlich Großerkmannsdorf

Landschaftspflegischer Begleitplan	
aufgestellt: Landesamt für Straßenbau und Verkehr, NL Meißen	Heinrich-Heine-Str. 23c 01662 Meißen Niederlassung Zschendorf
Meißen, den 28.03.19	



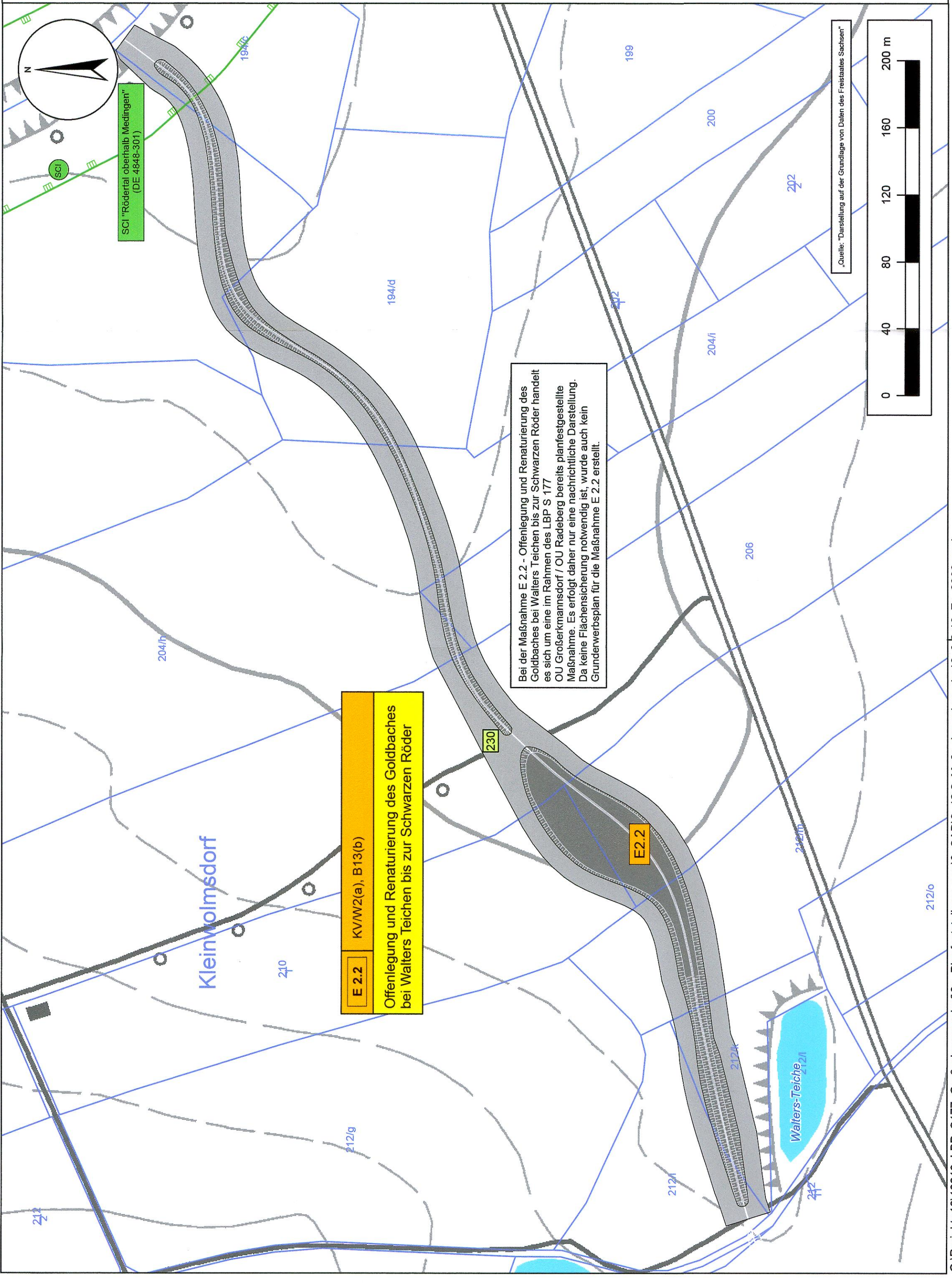

Maßnahmen

Renaturierung von Fließgewässern (nachrichtliche Übernahme aus LBP zur S 177 OU Großerkmannsdorf / OU Radeberg)

Maßnahmenbeschreibung

Maßnahmen Nr. Nr. der kvM/CEF- Maßnahme Konflikt-Bezug
 A1 -CEF/ KVM KV
 Erläuterung der Maßnahme

CEF-Maßnahmen = measures which ensure the continuous ecological functionality of a concrete breeding site/resting place (Maßnahmen zur Sicherstellung der durchgängigen ökologischen Funktion eines konkreten Brut- oder Rastplatzes (Lebensstätte)) (vgl. UL 19.2 - Artenschutzbeitrag)

kvM = konfliktvermeidende Maßnahmen zur Vermeidung von Verbotstatbeständen des §44 BNatSchG

Art der Maßnahme

- A = Ausgleichsmaßnahme
 - E = Ersatzmaßnahme
 - G = Gestaltungsmaßnahme
- Maßnahmennummern
 Lfd. Nr. der Einzelflächen

A1.1

Schutzgebiete

vorhanden
 Site of Community Importance (FFH-Gebiet (Fauna Flora Habitate))

Sonstiges

219 Flurstücksnummern / Flurstücksgrenzen
 200 Nummer Regelungsverzeichnis

Plan T
 Planungsgruppe Landschaft und Umwelt
 info@plan-t.de

Wichersstraße 1b
 01445 Radebeul
 Telefon 0351.892007-0
 Telefon 0351.892007-9
 Hirtemann

23.11.2018
 bearbeitet
 23.11.2018
 gezeichnet
 23.11.2018
 geprüft
 23.11.2018
 Hirtemann

Landesamt für Straßenbau und Verkehr

Niederlassung Meißen
 Heinrich-Heine-Straße 23c
 01662 Meißen - Zaschendorf
 lasuv.sachsen.de

Tel.: 03521 / 71890
 Fax: 03521 / 71891999
 E-Mail: Poststelle.NL-Meißen@lasuv.sachsen.de

Bearbeitet: 01.02.19
 Geprüft: 28.03.19

Projekt-Nr.:

Nr.	Art der Änderung	Datum	Zeichen

Feststellungsentwurf

LANDESAMT FÜR STRASSENBAU UND VERKEHR
 S 177
 Großerkmannsdorf

Freistaat SACHSEN
 von NK 4949 005 Stat. 1,335
 bis NK 4949 081 Stat. 1,224

PROJIS-Nr.: 2300014
 Maßstab: 1 : 2.000

Unterlage / Blatt-Nr.: 9.2 / 16
 Lageplan der landschaftspflegerischen Maßnahmen

S 177 Verlegung südlich Großerkmannsdorf
 Landschaftspflegerischer Begleitplan

aufgestellt:
 Landesamt für Straßenbau und Verkehr,
 NL Meißen

Meißen, den 28.03.19
 W. Hirtemann
 Hdgler/Wohmann
 Niederlassungsleiter

E 2.1

KV/W2(a)

Renaturierung des Medgerbaches auf einer Länge von ca. 460 m (Überkompensation aus der Maßnahmenplanung zum Vorhaben S 177 Ausbau östlich Medingen mit Anbau eines Radweges)

Bei der Maßnahme E 2.1 - Renaturierung des Medgerbaches auf einer Länge von ca. 460 m handelt es sich um eine im Rahmen des LBP S 177 Ausbau östlich Medingen mit Anbau eines Radweges bereits planfestgestellte Maßnahme. Es erfolgt daher nur eine nachrichtliche Darstellung. Da keine Flächensicherung notwendig ist, wurde auch kein Grunderwerbsplan für die Maßnahme E 2.1 erstellt.

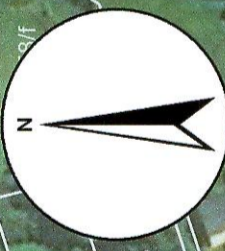

Medingen

Medgerbach

255
13

256

257

258

259

260

261

262

263

264

265

266

267

268

269

270

271

272

273

274

275

276

277

278

279

280

281

282

283

284

285

286

287

288

289

290

291

292

293

294

295

296

297

298

299

300

301

302

303

304

305

306

307

308

309

310

311

312

313

314

315

316

317

318

319

320

321

322

323

324

325

326

327

328

329

330

331

332

333

334

335

336

337

338

339

340

341

342

343

344

345

346

347

348

349

350

351

352

353

354

355

356

357

358

359

360

361

362

363

364

365

366

367

368

369

370

371

372

373

374

375

376

377

378

379

380

381

382

383

384

385

386

387

388

389

390

391

392

393

394

395

396

397

398

399

400

401

402

403

404

405

406

407

408

409

410

411

412

413

414

415

416

417

418

419

420

421

422

423

424

425

426

427

428

429

430

431

432

433

434

435

436

437

438

439

440

441

442

443

444

445

446

447

448

449

450

451

452

453

454

455

456

457

458

459

460

461

462

463

464

465

466

467

468

469

470

471

472

473

474

475

476

477

478

479

480

481

482

483

484

485

486

487

488

489

490

491

492

493

494

495

496

497

498

499

500

501

502

503

504

505

506

507

508

509

510

511

512

513

514

515

516

517

518

519

520

521

522

523

524

525

526

527

528

529

530

531

532

533

534

535

536

537

538

539

540

541

542

543

544

545

546

547

548

549

550

551

552

553

554

555

556

557

558

559

560

561

562

563

