Erläuterungsbericht	1	1
Übersichtskarte	2	2
Übersichtslagepläne	3	3
Übersichtshöhenplan	4	4
Lagepläne	5	**5**
Höhenpläne	6	
Lageplan der Lärmschutzmaßnahmen	7	
Lagepläne der Entwässerungsmaßnahmen	8	
Landschaftspflegerische Maßnahmen	9	
Grunderwerb	0	

Esselte
621017
BLAUER ENGEL DAS UMWELTZEICHEN
www.blauer-engel.de/uz56
4 001536 003486

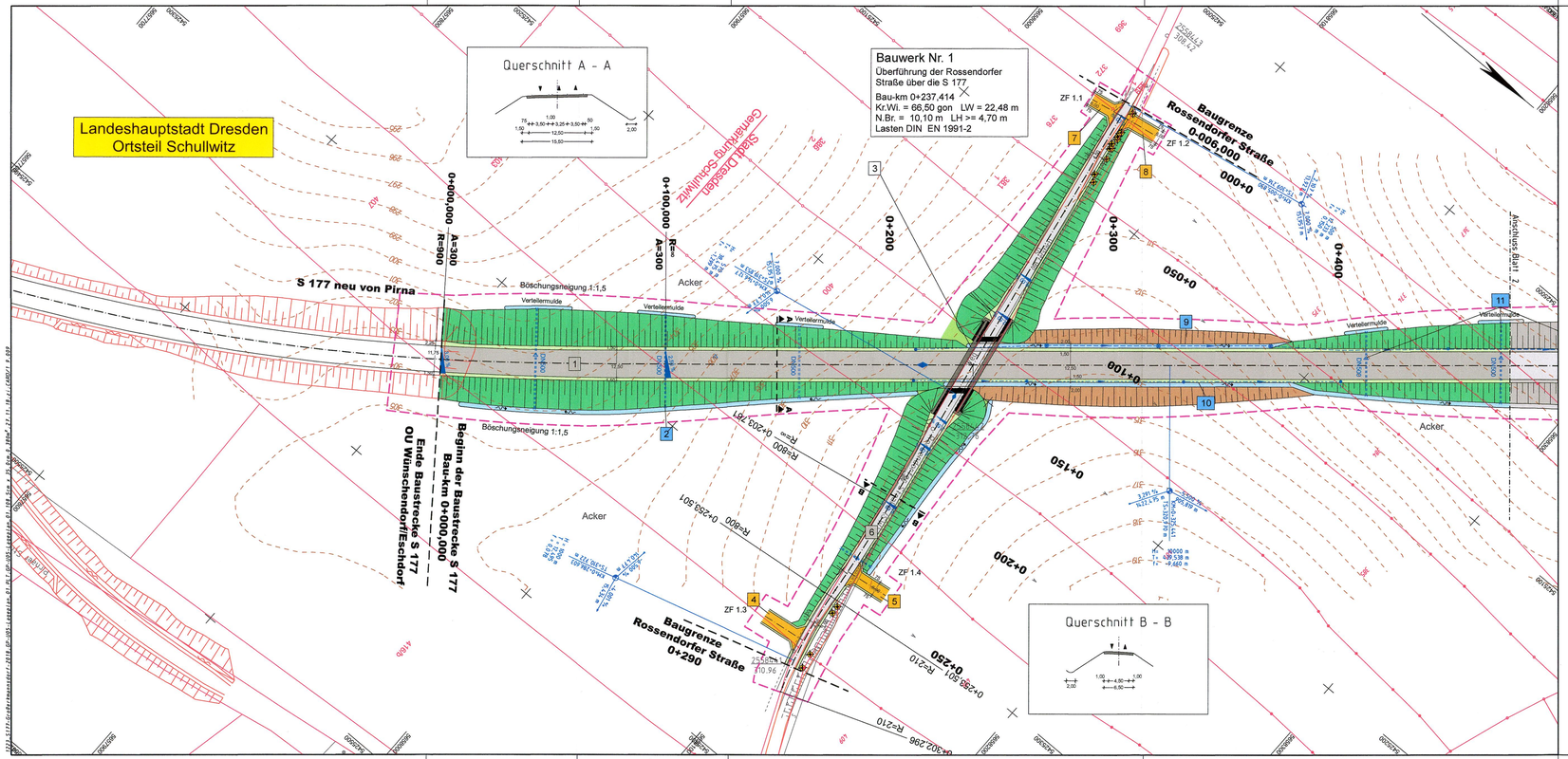

Zeichenerklärung Lageplan

- Dammböschung
- Zufahrt
- Radweg
- Gehweg
- Entwässerungsrinne
- Fahrbahn
- Bankett Graben/Mulde
- Einschnittböschung
- Wirtschaftsweg
- Einfriedung
- Planfeststellungsgrenze
- Rückbau
- Grünfläche
- Mauer abbrechen
- Mauer neu
- Durchlass
- Entwässerungsleitung mit Schacht
- Dränagesammelleitung
- Neigungsbrechpunkt
- Baum roden
- Baum neu
- Nummer Regelungsverzeichnis

Schutzeinrichtungen / -gebiete

- Lärmschutzwand
- Amphibienleiteinrichtung
- Wildschutzzaun
- Fledermausschutzzaun
- Fledermausimitationsschutzwand
- Wasserschutzgebiet
- geschützte Biotope

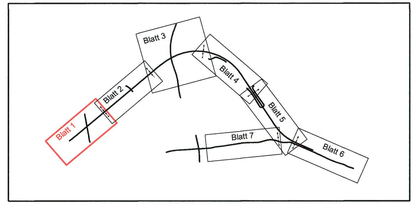

Grundplan hergestellt: GEO-Metrik-Ing. GmbH Dresden			Grundplan - Grundriss mit Kataster		Ergänzungen:	
Anlage	3a				Datum	Name
Blatt-Nr.						
Reg.-Nr.	5710302089		Kreis : LK Bautzen, Stadt Dresden			
Lagesystem	RD 83		Gemarkung : Großerkmannsdorf, Weißig, Schullwitz			
Höhensystem	DHHN 92		Straße : S 177			
bearbeitet	4-5/10	Widiger	Station d.SDB :		GEO-METRIK-Ing GmbH Dresden	
gezeichnet	5-6/10	Schulze	von : NK 4949 005 Stat. 1,335		Heinrich-Zille-Straße 8	
geprüft	6/10	Widiger	bis : NK 4949 081 Stat. 1,224		01471 Dresden	
					Tel. 03520B-80901	

1	2	3	4	5	6	7

Entwurfsbearbeitung
Uhlig & Wehling
Beratende Ingenieure
Technologiepark Mittweida
Leipziger Straße 27
09648 Mittweida
TELEFON (03727) 976230

Bearbeitet:	30.07.2018	Seeger
Gezeichnet:	30.07.2018	Zieger
Geprüft:	30.07.2018	
Projekt-Nr.:	1223 - 14 - 161	

Landesamt für Straßenbau und Verkehr

Niederlassung Meißen
Heinrich-Heine-Straße 23c
01662 Meißen - Zaschendorf

Tel.: 03521 / 71890
Fax: 03521 / 71891999
E-Mail: Poststelle.NL-Meissen@lasuv.sachsen.de

Bearbeitet: Dipl.-Ing. Andreas Reichel, Sachbearbeiter Planung, 24.01.2019
Geprüft: 27.03.19
Projekt-Nr.:

Nr.	Art der Änderung und Ergänzung	Datum	Zeichen

FESTSTELLUNGSENTWURF

LANDESAMT FÜR STRASSENBAU UND VERKEHR
Freistaat SACHSEN

S 177 Großerkmannsdorf
von NK 4949 006Stat. 1,335
bis NK 4949 081Stat. 1,176

Unterlage 5 / Blatt-Nr.: 1

Lageplan

PROJIS-Nr.: 2300014

Maßstab: 1 : 1.000

S 177 Verlegung südlich Großerkmannsdorf

aufgestellt:
Landesamt für Straßenbau und Verkehr
Niederlassung Meißen

Meißen, den 29.03.19

Holger Wohsmann
Niederlassungsleiter

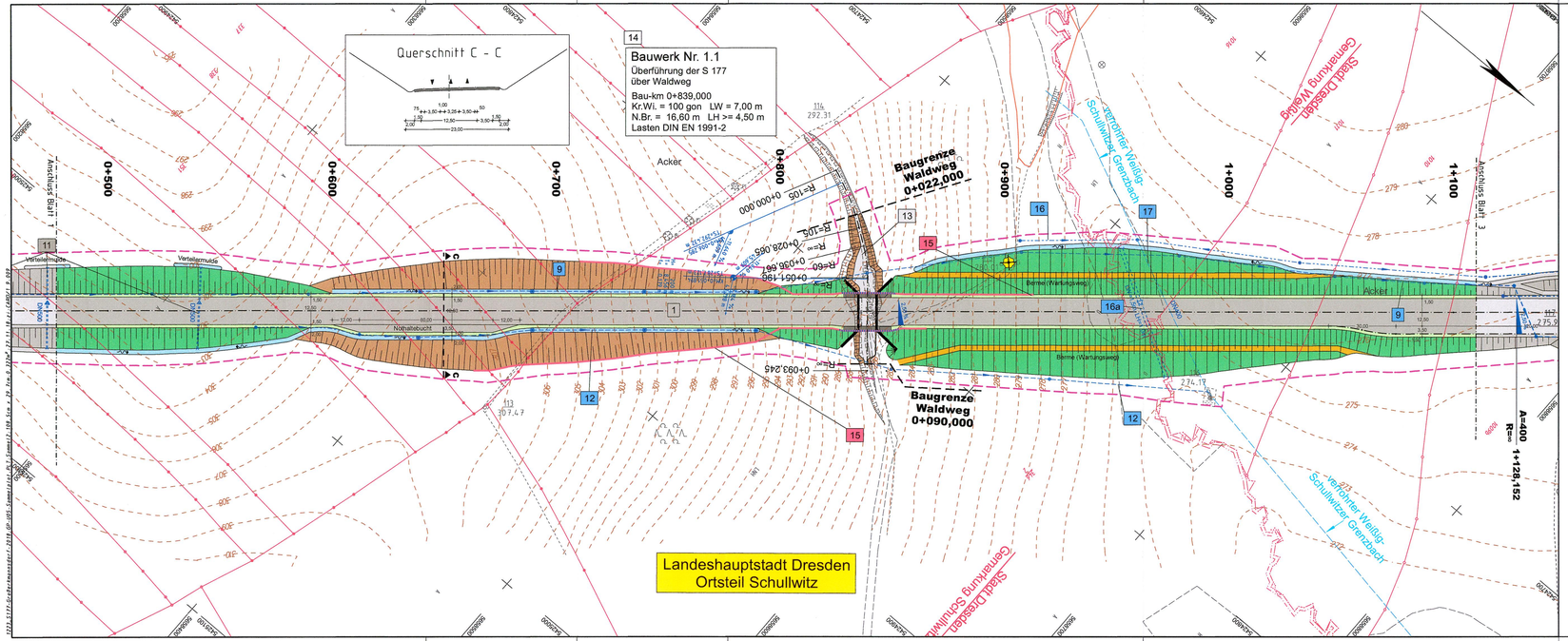

Zeichenerklärung Lageplan

- Dammböschung
- Zufahrt
- Radweg
- Gehweg
- Entwässerungsrinne
- Fahrbahn
- Bankett
- Graben/Mulde
- Einschnittböschung
- Wirtschaftsweg
- Einfriedung
- Planfeststellungsgrenze
- Rückbau
- Grünfläche
- Mauer abbrechen
- Mauer neu
- Durchlass
- Entwässerungs-leitung mit Schacht
- Dränagesammelleitung
- Neigungsbrechpunkt
- Baum roden
- Baum neu
- 25 Nummer Regelungs-verzeichnis

Schutzeinrichtungen / -gebiete

- Lärmschutzwand
- Amphibienleiteinrichtung
- Wildschutzzaun
- Fledermausschutzzaun
- Fledermausirritationsschutzwand
- Wasserschutzgebiet
- geschützte Biotope

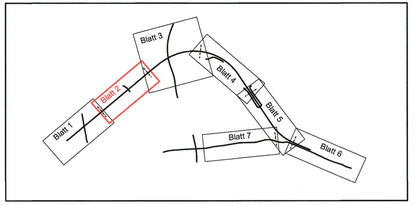

Grundplan hergestellt: GEO-Metrik-Ing. GmbH Dresden				Ergänzungen:	
Anlage	3a		Grundplan - Grundriss mit Kataster	Datum	Name
Blatt-Nr.					
Reg.-Nr.	5710302089				
Lagesystem	RD 83		Kreis : LK Bautzen, Stadt Dresden		
Höhensystem	DHHN 92		Gemarkung : Großerkmannsdorf, Weißig, Schullwitz		
bearbeitet	4-5/10	Widiger	Straße : S 177	GEO-METRIK-Ing GmbH Dresden	
gezeichnet	5-6/10	Schulze	Station d.SDB :	Heinrich-Zille-Straße 8	
geprüft	6/10	Widiger	von : NK 4949 005 Stat. 1,335	01471 Dresden	
			bis : NK 4949 081 Stat. 1,224	Tel. 035208-80901	

1	2	3	4	5	6	7

Entwurfsbearbeitung

Uhlig & Wehling
Beratende Ingenieure
Technologiepark Mittweida
Leipziger Straße 27
09648 Mittweida
TELEFON (03727) 976230

Bearbeitet:	30.07.2018	Seeger
Gezeichnet:	30.07.2018	Zieger
Geprüft:	30.07.2018	
Projekt-Nr.:	1223 - 14 - 161	

Landesamt für Straßenbau und Verkehr

Niederlassung Meißen
Heinrich-Heine-Straße 23c
01662 Meißen - Zaschendorf

Tel.: 03521 / 71890
Fax: 03521 / 71891999
E-Mail: Poststelle.NL-Meissen@lasuv.sachsen.de

Bearbeitet: Dipl.-Ing. Andreas Reichel Straßenbauer Planung 26.03.2019
Geprüft: 26.03.19 29.03.19
Projekt-Nr.:

Nr.	Art der Änderung und Ergänzung	Datum	Zeichen

FESTSTELLUNGSENTWURF

LANDESAMT FÜR STRASSENBAU UND VERKEHR

Freistaat SACHSEN

S 177 Großerkmannsdorf — von NK 4949 005Stat. 1,335 bis NK 4949 081Stat. 1,176

PROJIS-Nr.: 2300014

Unterlage 5 / Blatt-Nr.: 2

Lageplan

Maßstab: 1 : 1.000

S 177 Verlegung südlich Großerkmannsdorf

aufgestellt:
Landesamt für Straßenbau und Verkehr
Niederlassung Meißen

Meißen, den 28.03.19

Holger Wohsmann
Niederlassungsleiter

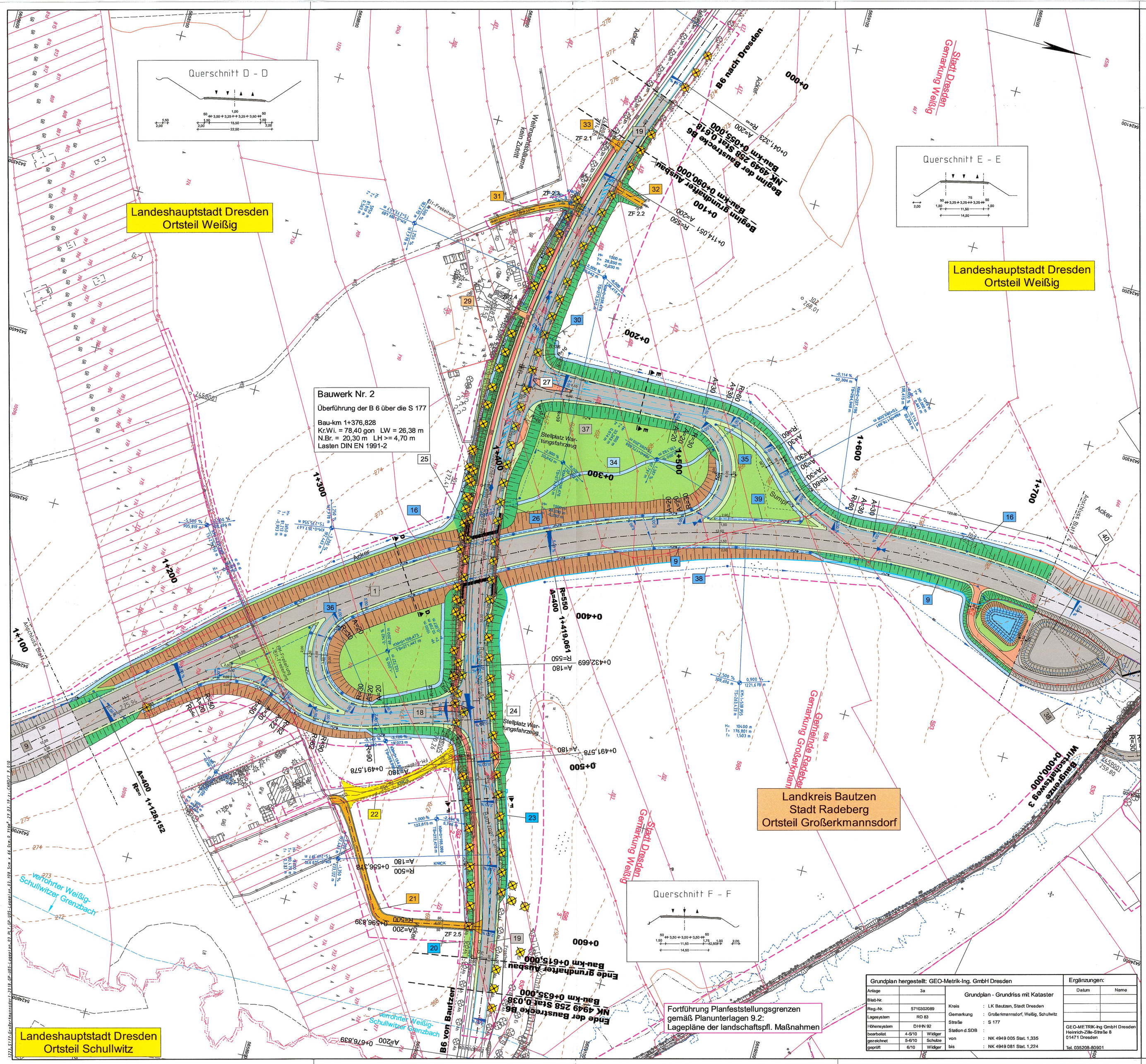

Zeichenerklärung Lageplan

- Dammböschung
- Zufahrt
- Radweg
- Gehweg
- Entwässerungsrinne
- Fahrbahn
- Bankett, Graben/Mulde
- Einschnittböschung
- Wirtschaftsweg
- Einfriedung
- Planfeststellungsgrenze
- Rückbau
- Grünfläche
- Mauer abbrechen
- Mauer neu
- Durchlass
- Entwässerungsleitung mit Schacht
- Dränagesammelleitung
- Neigungsbruchpunkt
- Baum roden
- Baum neu
- Nummer Regelungsverzeichnis

Schutzeinrichtungen / -gebiete

- Lärmschutzwand
- Amphibienleiteinrichtung
- Wildschutzzaun
- Fledermausschutzzaun
- Fledermausimmissionsschutzwand
- Wasserschutzgebiet
- geschützte Biotope

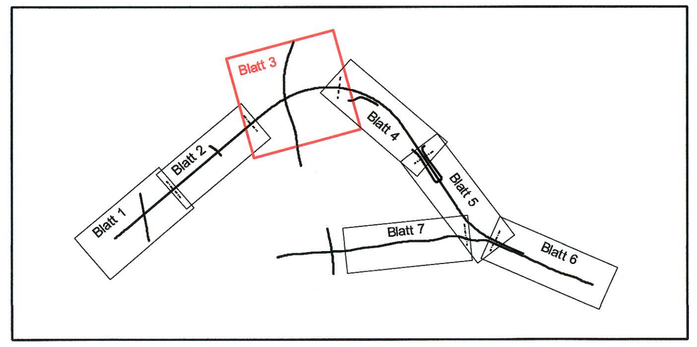

1	2	3	4	5	6	7

Entwurfsbearbeitung
Uhlig & Wehling
Beratende Ingenieure
Technologiepark Mittweida
Leipziger Straße 27
09648 Mittweida
TELEFON (03727) 976230

Bearbeitet:	30.07.2018	Seeger
Gezeichnet:	30.07.2018	Zieger
Geprüft:	30.07.2018	
Projekt-Nr.:	1223 - 14 - 161	

Landesamt für Straßenbau und Verkehr
Niederlassung Meißen
Heinrich-Heine-Straße 23c
01662 Meißen - Zaschendorf
Tel.: 03521 / 71890
Fax: 03521 / 71891999
E-Mail: Poststelle.NL-Meissen@lasuv.sachsen.de

Bearbeitet: Dipl.-Ing. Andreas Reichel, Sachbearbeiter Planung, 21.03.2019
Geprüft: Referatsleiterin Sabine Krause, Referatsleiterin Planung, 27.03.19
Projekt-Nr.:

Nr.	Art der Änderung und Ergänzung	Datum	Zeichen

FESTSTELLUNGSENTWURF

LANDESAMT FÜR STRASSENBAU UND VERKEHR
Freistaat SACHSEN

S 177 Großerkmannsdorf
von NK 4949 005Stat. 1,335
bis NK 4949 081Stat. 1,176

Unterlage 5 / Blatt-Nr.: 3
Lageplan

PROJIS-Nr.: 2300014
Maßstab: 1 : 1.000

S 177 Verlegung südlich Großerkmannsdorf

aufgestellt:
Landesamt für Straßenbau und Verkehr
Niederlassung Meißen

Meißen, den 29.03.19
Holger Wohsmann
Niederlassungsleiter

Grundplan hergestellt: GEO-Metrik-Ing. GmbH Dresden			Ergänzungen:	
Anlage	3a		Datum	Name
Blatt-Nr.				
Reg.-Nr.	5710302089			
Lagesystem	RD 83			
Höhensystem	DHHN 92			
bearbeitet	4-5/10	Widiger		
gezeichnet	5-6/10	Schulze		
geprüft	6/10	Widiger		

Grundplan - Grundriss mit Kataster
Kreis : LK Bautzen, Stadt Dresden
Gemarkung : Großerkmannsdorf, Weißig, Schullwitz
Straße : S 177
Station d.SDB :
von : NK 4949 005 Stat. 1,335
bis : NK 4949 081 Stat. 1,224

GEO-METRIK-Ing GmbH Dresden
Heinrich-Zille-Straße 8
01471 Dresden
Tel. 035208-80901

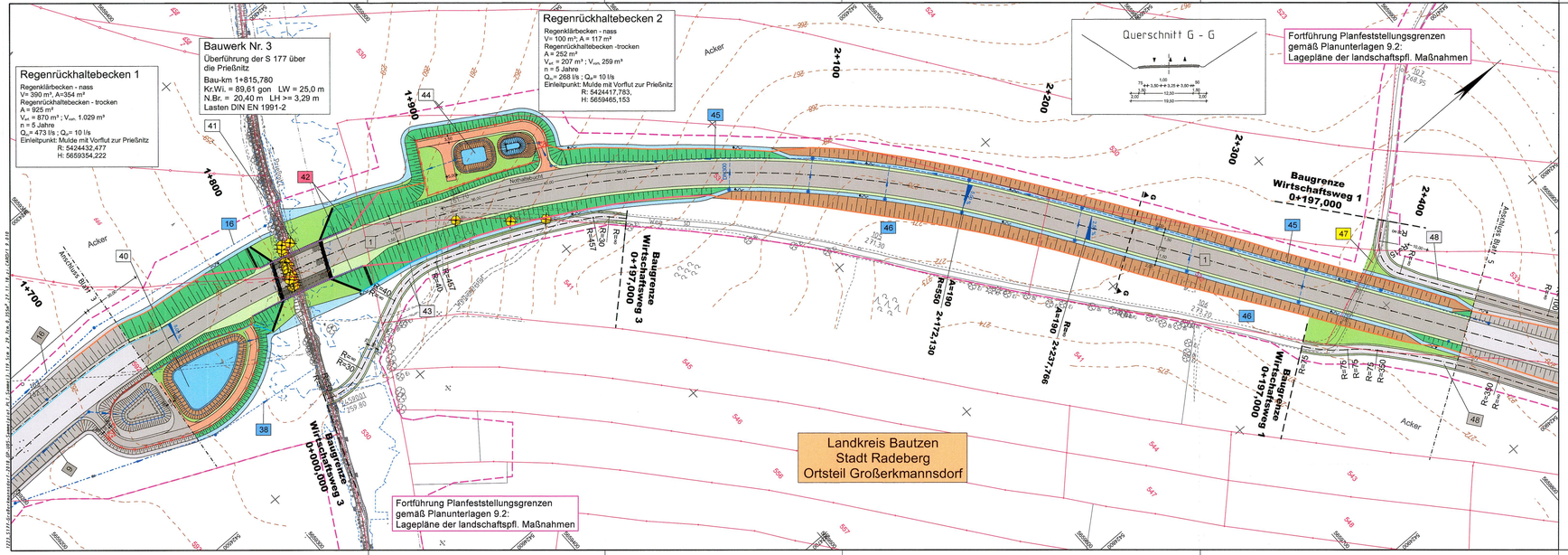

Zeichenerklärung Lageplan

- Dammböschung
- Zufahrt
- Radweg
- Gehweg
- Entwässerungsrinne
- Fahrbahn
- Bankett
- Graben/Mulde
- Einschnittsböschung
- Wirtschaftsweg
- Einfriedung
- Planfeststellungsgrenze
- Rückbau
- Grünfläche
- Mauer abbrechen
- Mauer neu
- Durchlass
- Entwässerungsleitung mit Schacht
- Dränagesammelleitung
- H= -302 m, T= 4,400 m, k= -0,036 %
- Neigungsbrechpunkt
- Baum roden
- Baum neu
- 25 Nummer Regelungsverzeichnis

Schutzeinrichtungen / -gebiete

- Lärmschutzwand
- Amphibienleiteinrichtung
- Wildschutzzaun
- Fledermausschutzzaun
- Fledermausirritationsschutzwand
- Wasserschutzgebiet
- geschützte Biotope

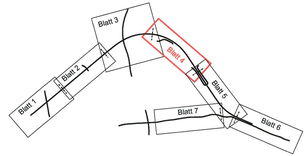

Grundplan hergestellt: GEO-Metrik-Ing. GmbH Dresden			
Anlage	3a	Grundplan - Grundriss mit Kataster	
Blatt-Nr.			
Reg.-Nr.	5710302089	Kreis	: LK Bautzen, Stadt Dresden
Lagesystem	RD 83	Gemarkung	: Großerkmannsdorf, Weißig, Schulheitz
Höhensystem	DHHN 92	Straße	: S 177
bearbeitet	4-5/10 Widiger	Station d.SDB	:
gezeichnet	5-6/10 Schulze	von	: NK 4949 005 Stat. 1,335
geprüft	6/10 Widiger	bis	: NK 4949 081 Stat. 1,224

Ergänzungen:

Datum	Name

GEO-METRIK-Ing GmbH Dresden
Heinrich-Zille-Straße 8
01471 Dresden
Tel. 035208-80901

1	2	3	4	5	6	7

Entwurfsbearbeitung

Uhlig & Wehling
Beratende Ingenieure
Technologiepark Mittweida
Leipziger Straße 27
09648 Mittweida
TELEFON (03727) 976230

Bearbeitet:	30.07.2018	Sieeger
Gezeichnet:	30.07.2018	Zieger
Geprüft:	30.07.2018	
Projekt-Nr.:	1223 - 14 - 161	

Landesamt für Straßenbau und Verkehr

Niederlassung Meißen
Heinrich-Heine-Straße 23c
01662 Meißen - Zaschendorf

Tel.: 03521 / 71890
Fax: 03521 / 71891999
E-Mail: Poststelle.NL-Meissen@lasuv.sachsen.de

Bearbeitet:	Dipl.-Ing. Andreas Reichel Straßenbaulicher Planung	04.03.2019
Geprüft:	Dipl.-Ing. Mirko Kowalczyk Straßenbaulicher Planung	08.03.19
Projekt-Nr.:		

Nr.	Art der Änderung und Ergänzung	Datum	Zeichen

FESTSTELLUNGSENTWURF

LANDESAMT FÜR STRASSENBAU UND VERKEHR

Freistaat SACHSEN

von NK 4949 005Stat. 1,335
bis NK 4949 081Stat. 1,176

S 177 Großerkmannsdorf

Unterlage 5 / Blatt-Nr.: 4

Lageplan

PROJIS-Nr.: 2300014

Maßstab: 1 : 1.000

S 177 Verlegung südlich Großerkmannsdorf

aufgestellt:
Landesamt für Straßenbau und Verkehr
Niederlassung Meißen

Meißen, den 28.03.19

Holger Wohlmann
Niederlassungsleiter

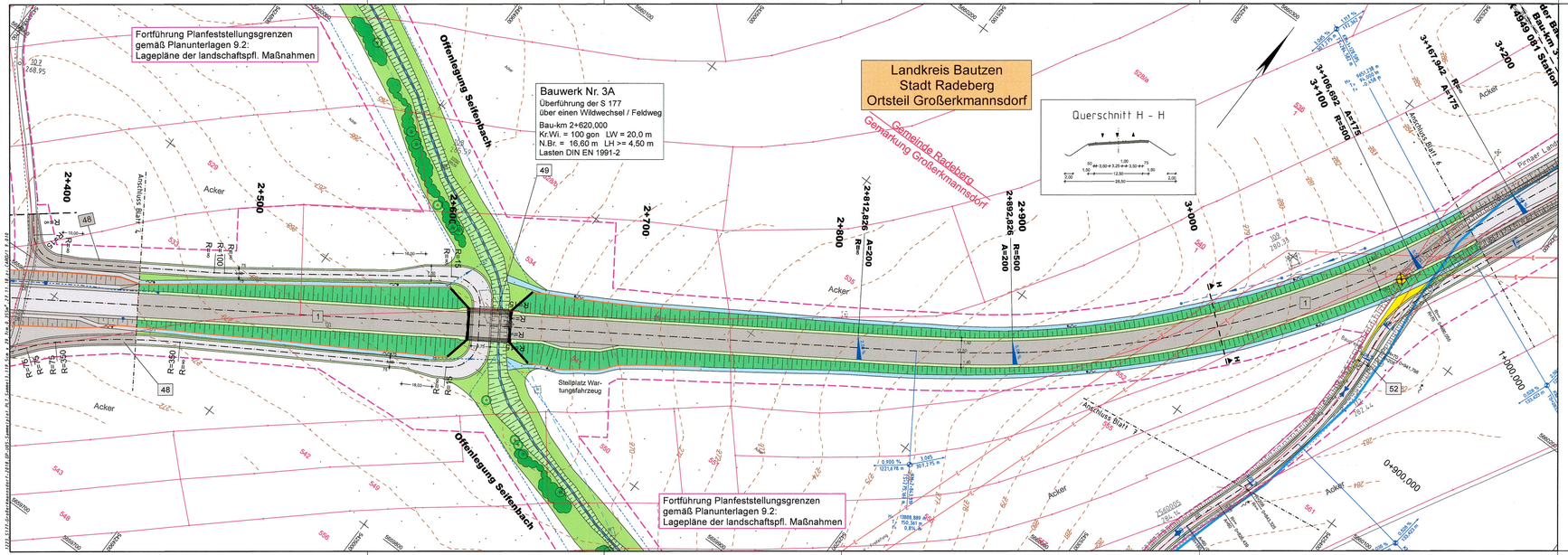

Zeichenerklärung Lageplan

- Dammböschung
- Zufahrt
- Radweg
- Gehweg
- Entwässerungsrinne
- Fahrbahn
- Bankett
- Graben/Mulde
- Einschnittsböschung
- Wirtschaftsweg
- Einfriedung
- Planfeststellungsgrenze
- Rückbau
- Grünfläche
- Mauer abbrechen
- Mauer neu
- Durchlass
- Entwässerungsleitung mit Schacht
- Dränagesammelleitung
- H= -302 m; T= A 400 m; h= -0,038 m
- 1,85 % / 1,85 %
- Neigungsbrechpunkt
- Baum roden
- Baum neu
- 25 Nummer Regelungsverzeichnis

Schutzeinrichtungen / -gebiete

- Lärmschutzwand
- Amphibienleiteinrichtung
- Wildschutzzaun
- Fledermausschutzzaun
- Fledermausirritationsschutzwand
- Wasserschutzgebiet
- geschützte Biotope

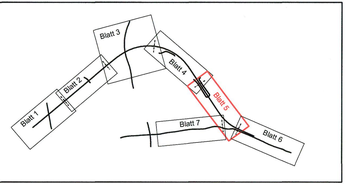

Grundplan hergestellt: GEO-Metrik-Ing. GmbH Dresden				Ergänzungen:	
Anlage	3a	Grundplan - Grundriss mit Kataster		Datum	Name
Blatt-Nr.		Kreis	: LK Bautzen, Stadt Dresden		
Reg.-Nr.	5710302089	Gemarkung	: Großerkmannsdorf, Weißig, Schulwitz		
Lagesystem	RD 83	Straße	: S 177		
Höhensystem	DHHN 92	Station ü.SDB	:		
bearbeitet	4-5/10 Widiger	von	: NK 4949 005 Stat. 1.335	GEO-METRIK-Ing GmbH Dresden	
gezeichnet	5-6/10 Schulze	bis	: NK 4949 081 Stat. 1.224	Heinrich-Zille-Straße 8	
geprüft	6/10 Widiger			01471 Dresden	
				Tel. 035208-80901	

1	2	3	4	5	6	7

Entwurfsbearbeitung
Uhlig & Wehling
Uhlig & Wehling
Beratende Ingenieure
Technologiepark Mittweida
Leipziger Straße 27
09648 Mittweida
TELEFON (03727) 976230

Bearbeitet:	30.07.2018	Seeger
Gezeichnet:	30.07.2018	Zieger
Geprüft:	30.07.2018	
Projekt-Nr.:	1223 - 14 - 161	

Landesamt für Straßenbau und Verkehr
Niederlassung Meißen
Heinrich-Heine-Straße 23c
01662 Meißen - Zaschendorf
Tel.: 03521 / 71890
Fax: 03521 / 71891999
E-Mail: Poststelle.NL-Meissen@lasuv.sachsen.de

Bearbeitet: Dipl.-Ing. Andreas Reichel, Sachbearbeiter Planung 21.03.2019
Geprüft: Dipl.-Ing. Stolle, Referatsleiter 20.03.19
Projekt-Nr.:

Nr.	Art der Änderung und Ergänzung	Datum	Zeichen

FESTSTELLUNGSENTWURF

LANDESAMT FÜR STRASSENBAU UND VERKEHR
Freistaat SACHSEN

S 177 Großerkmannsdorf — von NK 4949 005Stat. 1.335 bis NK 4949 081Stat. 1.176

Unterlage 5 / Blatt-Nr.: 5

Lageplan

PROJIS-Nr.: 2300014

Maßstab: 1 : 1.000

S 177 Verlegung südlich Großerkmannsdorf

aufgestellt:
Landesamt für Straßenbau und Verkehr
Niederlassung Meißen

Meißen, den 28.03.19

Holger Mohemann
Niederlassungsleiter

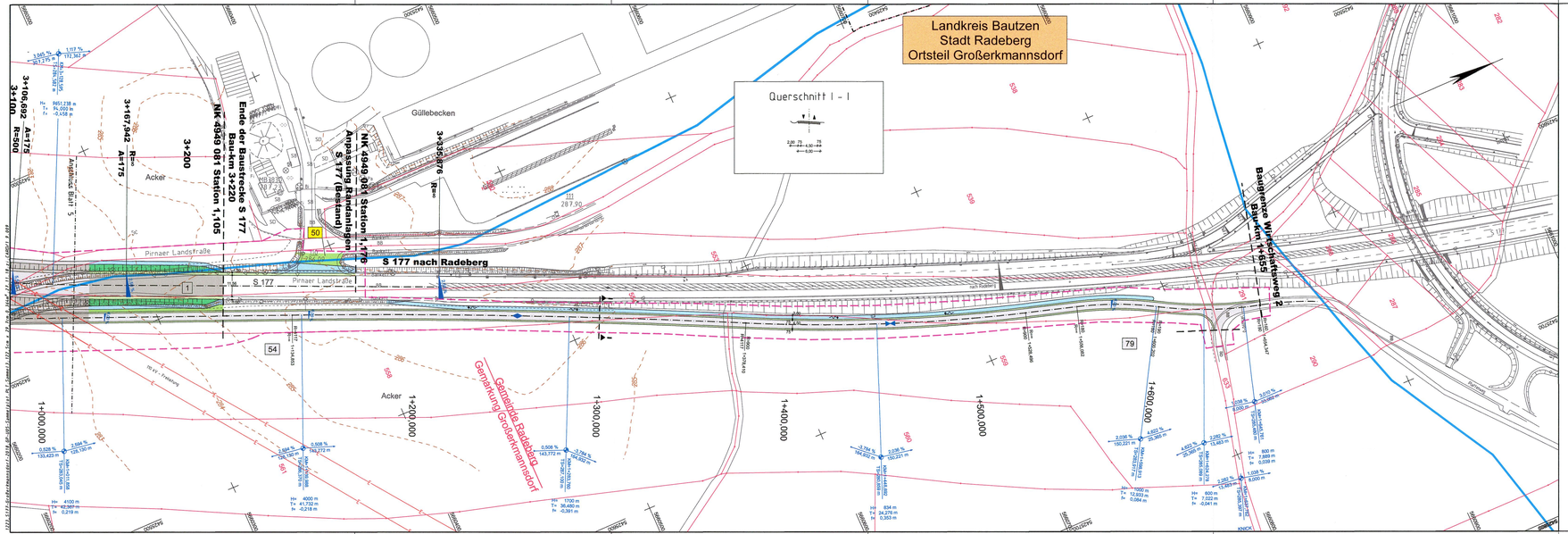

Zeichenerklärung Lageplan

- Dammböschung
- Zufahrt
- Radweg
- Gehweg
- Entwässerungsrinne
- Fahrbahn
- Bankett
- Graben/Mulde
- Einschnittsböschung
- Wirtschaftsweg
- Einfriedung
- Planfeststellungsgrenze
- Rückbau
- Grünfläche
- Mauer abbrechen
- Mauer neu
- Durchlass
- Entwässerungsleitung mit Schacht
- Dränagesammelleitung
- Neigungsbrechpunkt
- Baum roden
- Baum neu
- Nummer Regelungsverzeichnis

Schutzeinrichtungen / -gebiete

- Lärmschutzwand
- Amphibienleiteinrichtung
- Wildschutzzaun
- Fledermausschutzzaun
- Fledermausirritationsschutzwand
- Wasserschutzgebiet
- geschützte Biotope

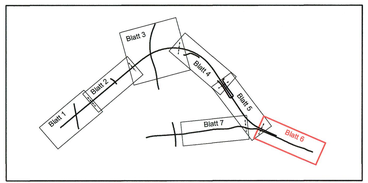

Grundplan hergestellt: GEO-Metrik-Ing. GmbH Dresden		Ergänzungen:	
Anlage	3a	Grundplan - Grundriss mit Kataster	Datum	Name
Blatt-Nr.			
Reg.-Nr.	5710302069	Kreis : LK Bautzen, Stadt Dresden	
Lagesystem	RD 83	Gemarkung : Großerkmannsdorf, Wellig, Schulwitz	
Höhensystem	DHHN 92	Straße : S 177	
bearbeitet	4-5/10 Widiger	Station d.SOB :	
gezeichnet	6-5/10 Schulze	von : NK 4949 005 Stat. 1,335	GEO-METRIK-Ing GmbH Dresden
geprüft	6/10 Widiger	bis : NK 4949 081 Stat. 1,224	Heinrich-Zille-Straße 8
			01471 Dresden
			Tel. 03520E-80901

1	2	3	4	5	6	7

Entwurfsbearbeitung

Uhlig & Wehling
Beratende Ingenieure
Technologiepark Mittweida
Leipziger Straße 27
09648 Mittweida
TELEFON (03727) 976230

Bearbeitet:	30.07.2018	Seeger
Gezeichnet:	30.07.2018	Zieger
Geprüft:	30.07.2018	
Projekt-Nr.:	1223 - 14 - 161	

Landesamt für Straßenbau und Verkehr

Niederlassung Meißen
Heinrich-Heine-Straße 23c
01662 Meißen - Zaschendorf
Tel.: 03521 / 71890
Fax: 03521 / 71891999
E-Mail: Poststelle.NL-Meissen@lasuv.sachsen.de

Bearbeitet: Dipl.-Ing. Andreas Reichel Sachbearbeiter Planung 22.02.2019
Geprüft: 22.02.19
Projekt-Nr.:

Nr.	Art der Änderung und Ergänzung	Datum	Zeichen

FESTSTELLUNGSENTWURF

LANDESAMT FÜR STRASSENBAU UND VERKEHR

Freistaat SACHSEN

S 177 Großerkmannsdorf

von NK 4949 005Stat. 1,335
bis NK 4949 081Stat. 1,175

Unterlage 5 / Blatt-Nr.: 6

Lageplan

PROJIS-Nr.: 2300014

Maßstab: 1 : 1.000

S 177 Verlegung südlich Großerkmannsdorf

aufgestellt:
Landesamt für Straßenbau und Verkehr
Niederlassung Meißen

Meißen, den 28.03.19

Holger Wohlmann
Niederlassungsleiter

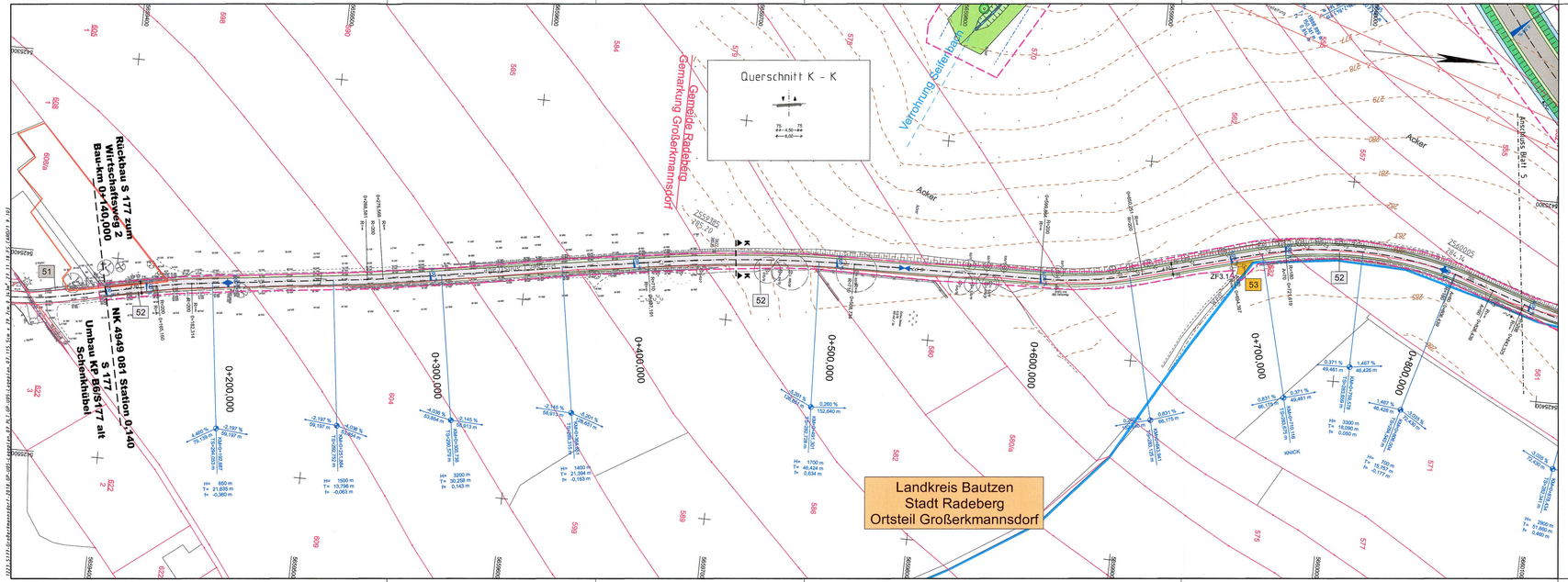

Zeichenerklärung Lageplan

- Dammböschung
- Zufahrt
- Gehweg
- Graben
- Entwässerungsrinne
- Fahrbahn
- Banket
- Graben/Mulde
- Einschnittböschung
- Wirtschaftsweg
- Einfriedung
- Planfeststellungsgrenze
- Rückbau
- Grünfläche
- Mauer abbrechen
- Mauer neu
- Durchlass
- Entwässerungs-leitung mit Schacht
- Drainageammelleitung
- H+ -302 m, T+ 4.400 m, h+ 0.028 m — Neigungsbrechpunkt
- Baum roden
- Baum neu
- 25 — Nummer Regelungs-verzeichnis

Schutzeinrichtungen / -gebiete

- Lärmschutzwand
- Amphibienleiteinrichtung
- Wildschutzzaun
- Fledermausschutzzaun
- Fledermausirritationsschutzwand
- Wasserschutzgebiet
- geschützte Biotope

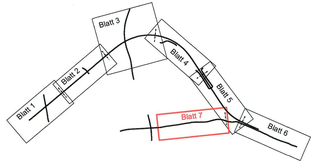

Grundplan hergestellt: GEO-Metrik-Ing. GmbH Dresden		
Anlage	3a	
Blatt-Nr.		
Reg.-Nr.	5710302069	
Lagesystem	RD 83	
Höhensystem	DHHN 92	
bearbeitet	4-5/10	Widiger
gezeichnet	5-6/10	Schulze
geprüft	6/10	Widiger

Grundplan - Grundriss mit Kataster

Kreis	:	LK Bautzen, Stadt Dresden
Gemarkung	:	Großerkmannsdorf, Weißig, Schulwitz
Straße	:	S 177
Station d. SDB	:	
von	:	NK 4949 005 Stat. 1,335
bis	:	NK 4949 081 Stat. 1,224

Ergänzungen:

Datum	Name

GEO-METRIK-Ing GmbH Dresden
Heinrich-Zille-Straße 8
01471 Dresden
Tel. 035208-80901

1	2	3	4	5	6	7

Entwurfsbearbeitung

Uhlig & Wehling
Beratende Ingenieure
Technologiepark Mittweida
Leipziger Straße 27
09648 Mittweida
TELEFON (03727) 976230

Bearbeitet:	30.07.2018 Seeger
Gezeichnet:	30.07.2018 Zieger
Geprüft:	30.07.2018
Projekt-Nr.:	1223 - 14 - 161

Landesamt für Straßenbau und Verkehr

Niederlassung Meißen
Heinrich-Heine-Straße 23c
01662 Meißen - Zaschendorf

Tel.: 03521 / 71890
Fax: 03521 / 71891999
E-Mail: Poststelle.NL-Meissen@lasuv.sachsen.de

Bearbeitet: Dipl.-Ing. Andreas Reichel Verkehrsbauter Planung 24.05.2019

Geprüft: Dipl.-Ing. (FH) Torsten Kirschke Referatsleiter/in Planung 24.05.2019

Projekt-Nr.:

Nr.	Art der Änderung und Ergänzung	Datum	Zeichen

FESTSTELLUNGSENTWURF

LANDESAMT FÜR STRASSENBAU UND VERKEHR

Freistaat SACHSEN

S 177 Großerkmannsdorf

von NK 4949 005Stat. 1,335
bis NK 4949 081Stat. 1,176

Unterlage 5 / Blatt-Nr.: 7

Lageplan

PROJIS-Nr.: 2300014

Maßstab: 1 : 1.000

S 177 Verlegung südlich Großerkmannsdorf

aufgestellt:
Landesamt für Straßenbau und Verkehr
Niederlassung Meißen

Meißen, den 28.03.19

Holger Wohlmann
Niederlassungsleiter

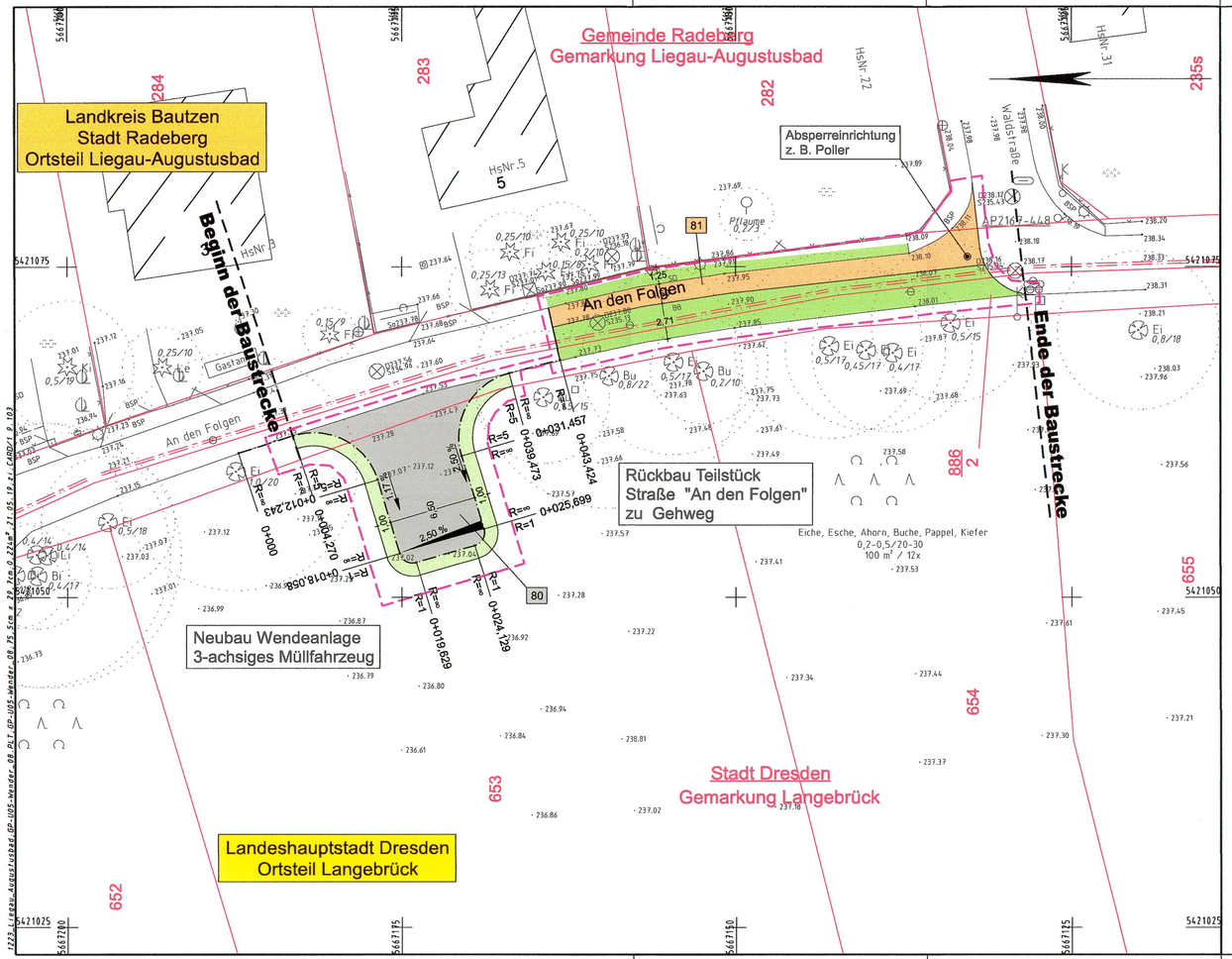

Zeichenerklärung Lageplan

- Dammböschung
- Zufahrt
- Radweg
- Gehweg
- Entwässerungsrinne
- Fahrbahn
- Bankett
- Graben/Mulde
- Einschnittböschung
- Wirtschaftsweg
- Einfriedung
- Planfeststellungsgrenze
- Rückbau
- Grünfläche
- Mauer abbrechen
- Mauer neu
- Durchlass
- Entwässerungsleitung mit Schacht
- Dränagesammelleitung
- H= -362 m, T= 4.400 m, f= -0.028 m
- 5.000 % / 18.037 m — 2.500 % / 7.400 m — Neigungsbrechpunkt
- Baum roden
- Baum neu
- 25 — Nummer Regelungsverzeichnis

Grundplan hergestellt: GEO-Metrik-Ing. GmbH Dresden			Ergänzungen:	
Anlage	3a	Grundplan - Grundriss mit Kataster	Datum	Name
Blatt-Nr.		Kreis : Stadt Dresden, LK Bautzen		
Reg.-Nr.	5710302089	Gemarkung : Liegau-Augustusbad, Langebrück		
Lagesystem	RD 83	Straße : An den Folgen		
Höhensystem	DHHN 92	Station d.SDB :		
bearbeitet	4-5/14 Widiger	von :	GEO-METRIK-Ing GmbH Dresden	
gezeichnet	4-5/14 Schulze	bis :	Heinrich-Zille-Straße 8	
geprüft	4-5/14 Widiger		01471 Dresden	
			Tel. 035208-80901	

Entwurfsbearbeitung
Uhlig & Wehling
Uhlig & Wehling
Beratende Ingenieure
Technologiepark Mittweida
Leipziger Straße 27
09648 Mittweida
TELEFON (03727) 976230

Bearbeitet:	30.07.2018	Seeger
Gezeichnet:	30.07.2018	Zieger
Geprüft:	30.07.2018	
Projekt-Nr.:	1223 - 14 - 161	

Landesamt für Straßenbau und Verkehr

Niederlassung Meißen
Heinrich-Heine-Straße 23c
01662 Meißen - Zaschendorf

Tel.: 03521 / 71890
Fax: 03521 / 71891999
E-Mail: Poststelle.NL-Meissen@lasuv.sachsen.de

Bearbeitet:	Dipl.-Ing. Andreas Reichel Sachbearbeiter Planung 21.03.2019
Geprüft:	Dipl.-Ing. Sylvia Kreuzhage Referatsleiterin Planung 16.07.19
Projekt-Nr.:	

Nr.	Art der Änderung und Ergänzung	Datum	Zeichen
1.	Änderungen der Flurstücksgrenzen	21.05.2019	zi

FESTSTELLUNGSENTWURF

LANDESAMT FÜR STRASSENBAU UND VERKEHR

Freistaat SACHSEN

S 177 Großerkmannsdorf — von NK 4949 005 Stat. 1,335 bis NK 4949 081 Stat. 1,176

PROJIS-Nr.: 2300014

Unterlage 5 / Blatt-Nr.: 8

Lageplan
Wender

Maßstab: 1 : 250

S 177 Verlegung südlich Großerkmannsdorf

aufgestellt:
Landesamt für Straßenbau und Verkehr
Niederlassung Meißen

Meißen, den 29.03.19

Holger Wohsmann
Niederlassungsleiter

CARD/1