

Grundriss Leitungsbestand und Neuverlegung
M 1:250

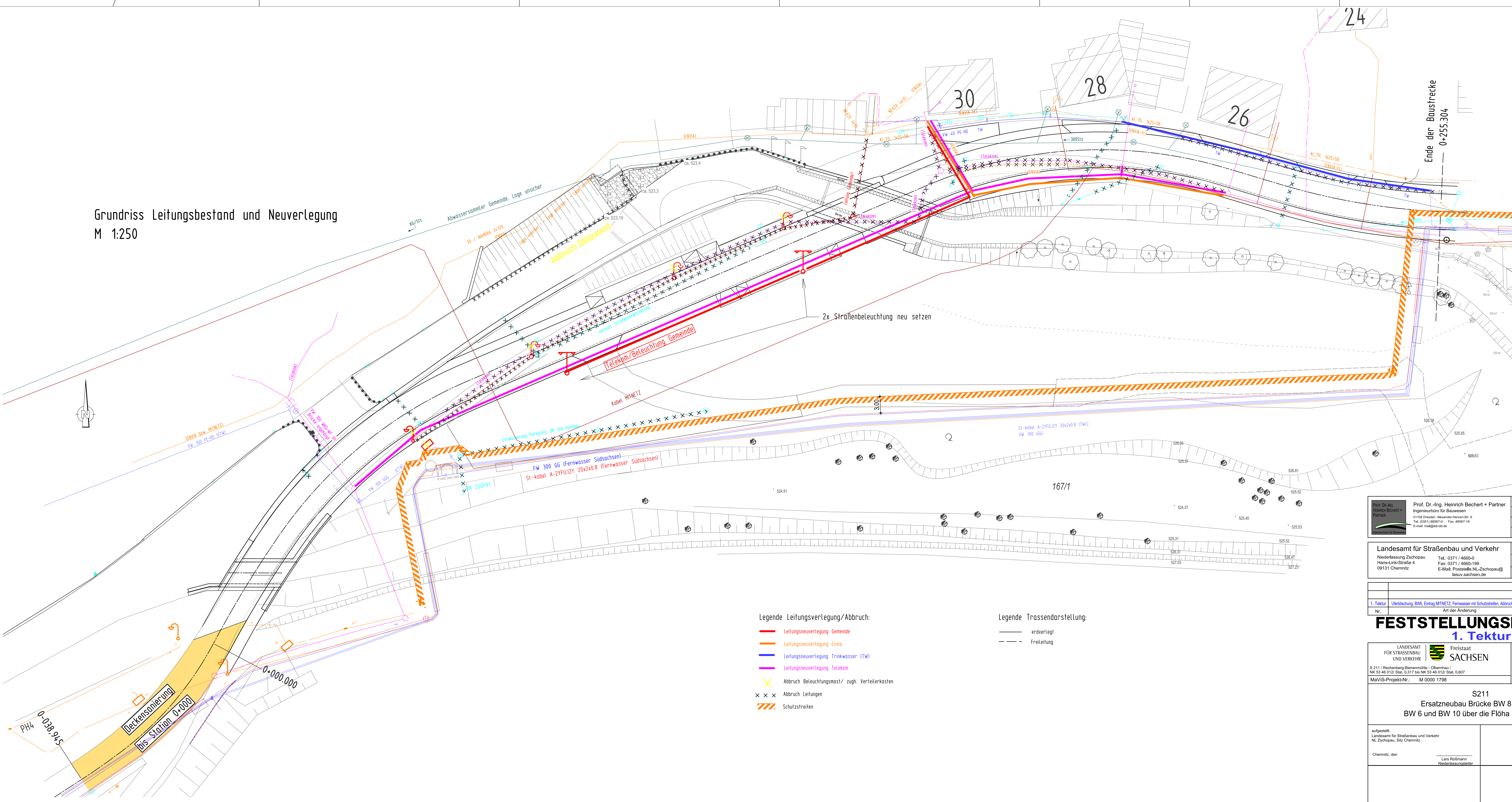

Legende Leitungsverlegung/Abbruch:

- Leitungsneuverlegung Gemeinde
- Leitungsneuverlegung Enviva
- Leitungsneuverlegung Trinkwasser (TW)
- Leitungsneuverlegung Telekom
- Abbruch Beleuchtungsmast/ zugh. Verteilerkasten
- Abbruch Leitungen
- Schutzstreifen

Legende Trassendarstellung:

- erdverlegt
- Freileitung

| | | | |
|---|---|------------|---------|
| <div>Prof. Dr.-Ing. Heinrich Bechert + Partner Ingenieurbüro für Bauwesen 01109 Dresden Alexander-Heinen-Str. 9 Tel. (0351) 88567-0 Fax. 88567-18 E-Mail: mail@hbe.de</div> | Bearbeitet: | 17.04.2015 | Stephan |
| | Gezeichnet: | 17.04.2015 | Stephan |
| | Geprüft: | 17.04.2015 | Stephan |
| | Projekt-Nr.: | 1006010 | |
| <div>Landesamt für Straßenbau und Verkehr Niederlassung Zschopau Hans-Link-Straße 4 09131 Chemnitz</div> | Bearbeitet: | | |
| | Geprüft: | | |
| | Projekt-Nr.: | | |
| | | | |
| 1. Tektor | Ueberführung, BW6 Eintrag MITNETZ, Fernwasser mit Schutzstreifen, Abbruch Entw. Parkpl. | 16.10.2020 | Stephan |
| Nr. | Art der Änderung | Datum | Zeichen |

Landesamt für Straßenbau und Verkehr

Freistaat SACHSEN

S 211 / Reichenberg-Bienenmühle - Oberrhein / NK 53 46 012/ Stat. 0,317 bis NK 53 46 012/ Stat. 0,607

MaVis-Projekt-Nr.:

M 0000 1798

Unterlage / Blatt-Nr.: 16.1

Leitungsplan

S211

Ersatzneubau Brücke BW 8, einschl. BW 6 und BW 10 über die Flöha in Neuhausen

aufgestellt: Landesamt für Straßenbau und Verkehr NL Zschopau, Sitz Chemnitz

Chemnitz, den

Lars Rohmann

Niederlassungsleiter

Maßstab: 1 : 250