

Ansicht A - A M 1:100

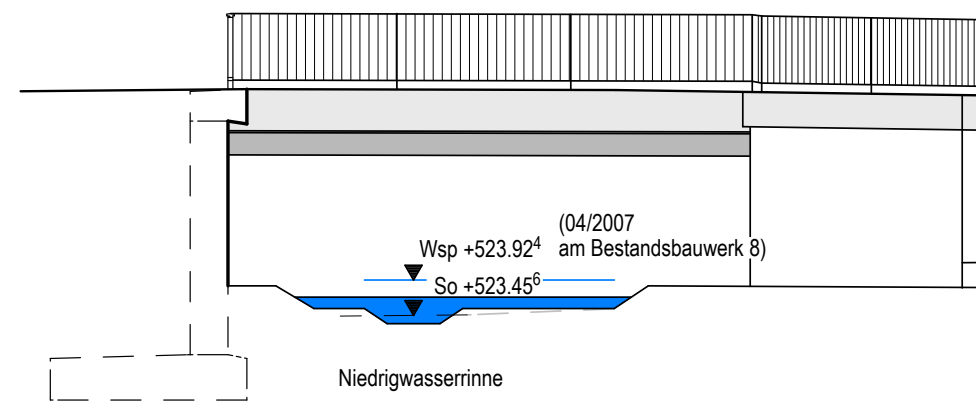

Querschnitt M 1:100

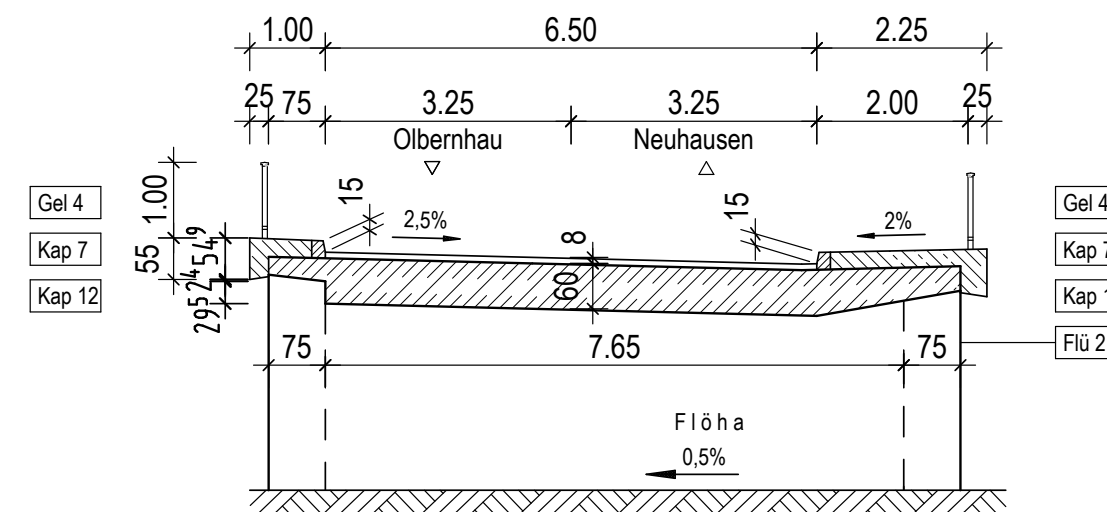

Draufsicht M 1:200

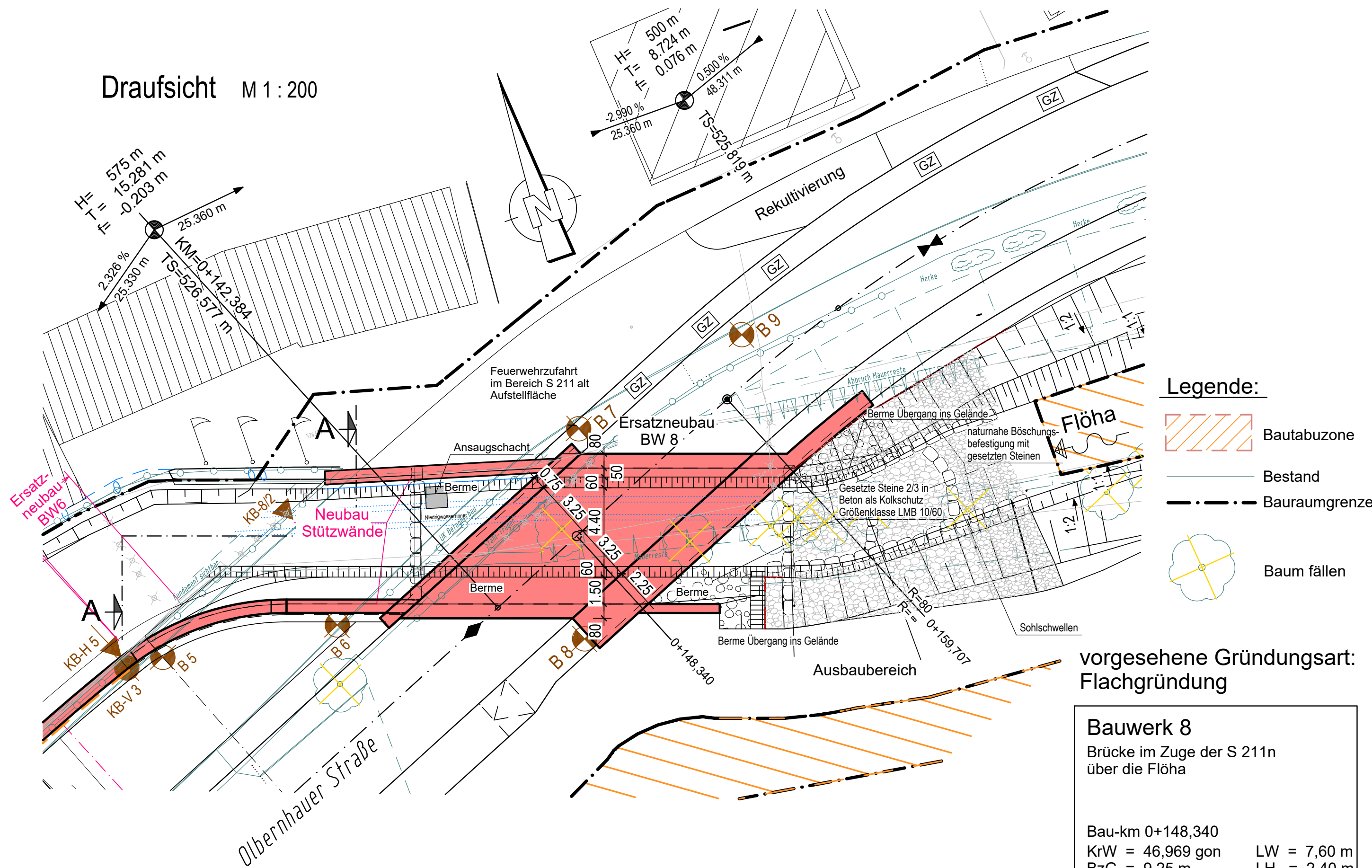

Legende:

- Bautabuzone
- Bestand
- Bauraumgrenze
- Baum fällen

vorgesehene Gründungsart:
Flachgründung

Bauwerk 8

Brücke im Zuge der S 211n
über die Flöha

Bau-km 0+148,340

KrW = 46,969 gon LW = 7,60 m
BzG = 9,25 m LH = 2,40 m
DIN EN 1991-2 einschl. NA

Höhensystem: DHHN 92

	Bearbeitet:	16.10.2020	Stephan
	Gezeichnet:	16.10.2020	Heß
	Geprüft:	16.10.2020	Stephan
	Projekt-Nr.:	1006010	

Landesamt für Straßenbau und Verkehr Niederlassung Zschopau Hans-Link-Straße 4 09131 Chemnitz Tel.: 0371 / 4660-0 Fax: 0371 / 4660-199 E-Mail: Poststelle.NL-Zschopau@lasuv.sachsen.de	Bearbeitet:		
	Geprüft:		
	Projekt-Nr.:		

Nr.	Art der Änderung	Datum	Zeichen

FESTSTELLUNGSENTWURF

1. Tektur

LANDESAMT FÜR STRASSENBAU UND VERKEHR S 211 / Rechenberg-Bienenmühle - Olbernhau / NK 5346 012 / Stat. 0.317 bis NK 5346 012 / Stat. 0.607 MaViS-Projekt-Nr.: M 0000 1798	Freistaat SACHSEN Unterlage / Blatt-Nr.: 15 / 1 Bauwerksskizze Bauwerk 8 ASB-Nr. 5346 515 Maßstab: 1 : 200 / 100
---	--

S 211 Ersatzneubau Brücke BW 8, einschl. BW 6 und BW 10 über die Flöha in Neuhausen	
aufgestellt: Landesamt für Straßenbau und Verkehr NL Zschopau Chemnitz,	Lars Roßmann Niederlassungsleiter