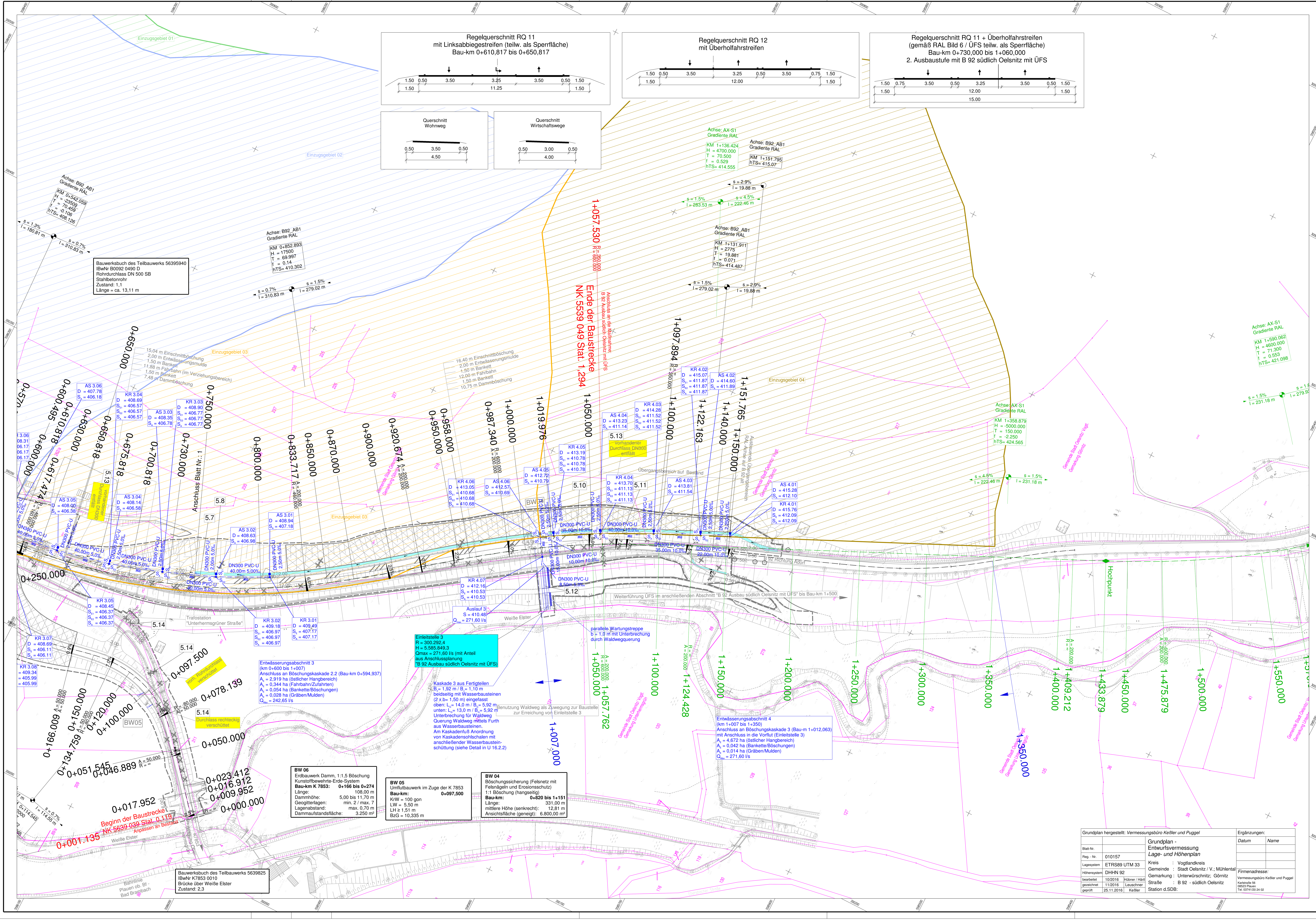

Schutzmaßnahmen (ohne Verortung im Plan)

S1	gesamtes Baufeld
Einhaltung des Standes der Technik **- § 3 Abs. 6 BLmSchG, § 3 Nr. 11 WHG Einhaltung des Standes der Technik §3 Abs. 6 BlmSchG §3 Nr. 11 WHG**	

S2	gesamtes Baufeld
Optimierung der Streckenführung und regelgerechter Ausbau der Fahrbahn - §Verhinderung unnötiger Staubildungen	

S3	gesamtes Baufeld
Regelgerechter Ausbau der Straßenentwässerungseinrichtungen für die schadlose Ableitung in den Oberflächenwasserkörper und der Einhaltung zulässiger Emissionswerte - Alle Schächte sind mit Nassschlammfang ausgeführt. Zusätzlich dienen die geplanten Straßengräben und -mulden als Transportgräben/-mulden für die Sedimentationsanlage.	

S4	gesamtes Baufeld
Grundwasserschonende Bauweise bei der Herstellung der Baugruben - Geringe Beeinflussung des Grundwasserstandes infolge bauzeitlicher Eingriffe	

S5	gesamtes Baufeld
Betriebsbereite Anlagen zur offenen Wasserhaltung vorsehen - Während der gesamten Bauzeit sind Anlagen zur offenen Wasserhaltung vorzuhalten. dabei müssen dei Pumpen mehrstufig erweiterbar sein, um sich dem natürlichen Wasserdargebot anpassen zu können.	

S6	gesamtes Baufeld
Anlagen zur permanenten Wasserhaltung herstellen - Während der Herstellung der Geländeanschnitte und Dammschüttungen werden auftretenden Wässer sicher gefasst und abgeleitet.	

Maßnahmennummer

S	Standort
Teilversiegelung	

Schutzmaßnahmen

Erläuterung der Maßnahmen

Zeichenerklärung

Planung

- Einschnittböschung
- Entwässerungsmulde mit Fließrichtung
- Bankett
- Fahrbahn mit Achse (Asphalt)
- Bankett
- Dammböschung
- Fahrbahnteiler
- Zufahrt mit Bordabsenkung Gehweg mit Zufahrt
- Zufahrt mit Bordabsenkung Radweg mit Zufahrt
- Bankett mit Zufahrt
- Geländeprofilierung / Grünfläche
- Graben mit Fließrichtung

Achse= Achsname
Grad.= Gradientenname

Km = Station / Bau-km
H = Halbmesser
t = Stichmaß
f = Tangentenlänge
TS Tangentenschnittpunkthöhe

s = ... % l = ... m | s = ... % l = ... m

Neigungsbrechpunkt mit Angabe von Gefälle(-) und Steigung(+) in Prozent, Länge der Gefäll- (Steigungs-) Strecke und Halbmesser

- Hochpunkt
- Tiefpunkt
- 2,5% Querneigung
- Fließrichtung

Sonstiges

- Baum, entfällt
- Einzelbaumschutz
- Baumschutzzaun
- Abbruch
- Abbruch Straße / Rückbaufläche
- Fahrzeugrückhaltesystem Aufhaltestufe: N2, Wirkungsweise: W5
- Baufeldgrenze

Verwaltung

- 283 Flurstücksnummer
- Flurstücksgrenze
- Gemarkungsgrenze

Bauwerke

vorhanden

- Durchlass Rückbau

geplant

- Stützwand / Bauwerk
- Böschungssicherung

Entwässerung

geplant

- RW Regenwasserkanal mit Fließrichtung (siehe auch Unterlage 8 Lageplan der Entwässerungsmaßnahmen)
- Einzugsgebiet 01, ... 02, ... 03, ... 04 Einzugsgebiet mit Nummer

1 | 2

Planungsbüro:
Ingenieurgemeinschaft WTU GmbH
08523 Plauen, Weststraße 53, Tel. 03741 146 96-49, Fax -51

bearbeitet:	03.04.2020	A.Schröder
gezeichnet:	03.04.2020	K.Weiß
geprüft:	03.04.2020	

Projekt-Nr.: 319050-40-195-22-01
Breite: 1380 mm
Höhe: 690 mm

Landesamt für Straßenbau und Verkehr
Niederlassung Plauen
Weststraße 73
08523 Plauen
Tel.: 03741 / 1480-0
Fax: 0 3741 / 1480-110
E-Mail: poststelle.nl-plauen@lasuv.sachsen.de

bearbeitet: 2020-07-13
geprüft:
Projekt-Nr.:

Nr.	Art der Änderung	Datum	Zeichen

FESTSTELLUNGSENTWURF

LANDESAMT FÜR STRASSENBAU UND VERKEHR — Freistaat SACHSEN

B 92 / Oelsnitz - Adorf / NK 5639 033, Stat. 0,498 - NK 5639 049, Stat. 1,294

Unterlage / Blatt-Nr.: 19.5 / 2.2
Lageplan mit Schutzmaßnahmen FB WRRL, (Anlage 2.2)

MaViS-Nr.: M 0000 2201

Maßstab: 1:1000

B 92
Ausbau KP mit K 7853