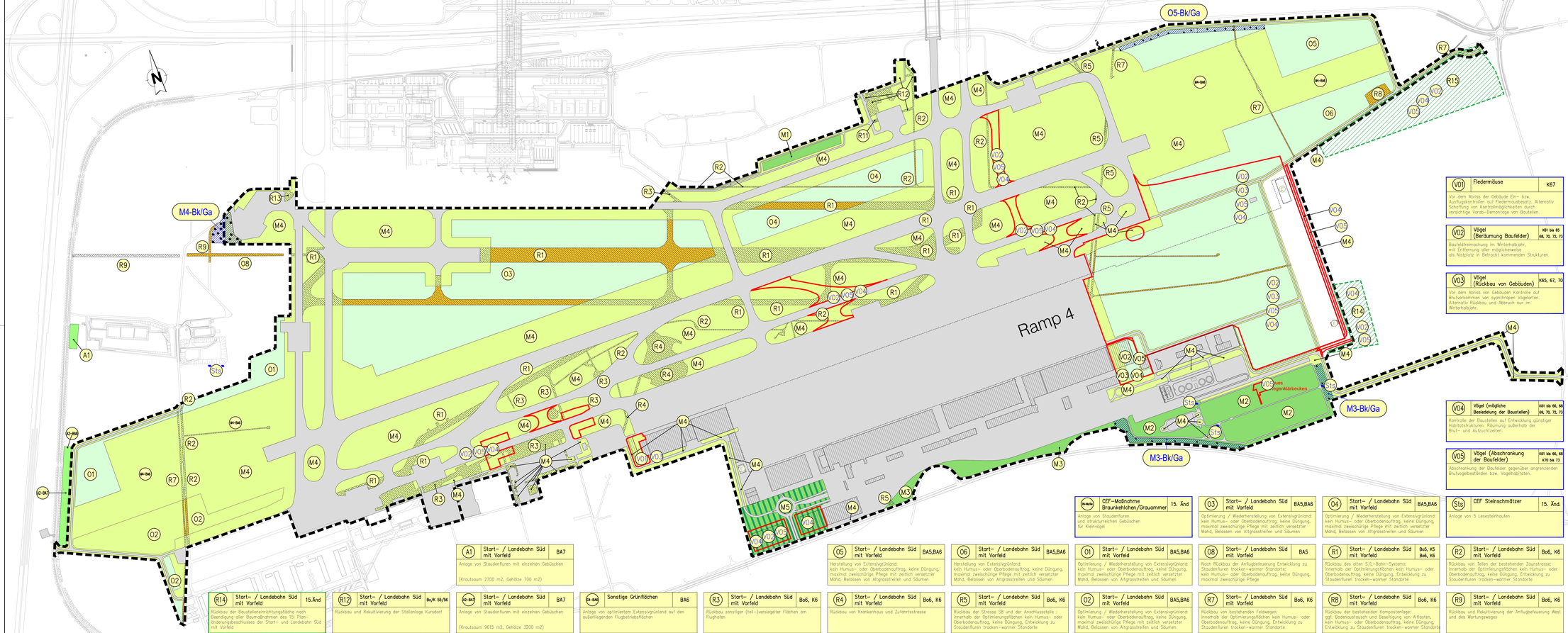

NACHRICHTLICH

Landschaftspflegerische Ausgleichsmaßnahmen

- (A1) Ausgleichsmaßnahme (Nummer vgl. Maßnahmenverzeichnis)
- Ausgleichsmaßnahmen: Staudenfluren mit einzelnen Gehölzen

Landschaftspflegerische Optimierungsmaßnahmen

- (O1) Optimierungsmaßnahme (Nummer vgl. Maßnahmenverzeichnis)
- Optimierung / Wiederherstellung von Extensivgrünland auf Grünflächen der Flughafenerweiterung
- Herstellung von Magerstandorten auf feinerde- und humusarmem Substrat nach Deckenabbruch

Rückbaumaßnahmen

- (R1) Rückbaumaßnahme (Nummer vgl. Maßnahmenverzeichnis)
- Rückbau und Rekultivierung bisher versiegelter Flächen

Minimierungsmaßnahmen

- (M1) Minimierungsmaßnahme (Nummer vgl. Maßnahmenverzeichnis)
- Allgemeine Grünflächen (Lärmschutzanlagen, Geländespeicher Süd, allgemeine Grünflächen)
- Sonstige Grünflächen (Grünflächen mit lage- oder nutzungsbedingt nur geringer Eignung als Lebensraum für Pflanzen und Tiere)
- Begrünung der öffentlichen Verkehrsflächen

NACHRICHTLICH:

- Versiegelte/Überbaute Flächen (Start-/ Landebahn Süd mit Vorfeld ohne Erweiterung)
- Start-/ Landebahn Süd mit Vorfeld

NEU/ GEÄNDERT:

- Erweiterung Vorfeld, neue Rollwege und Enteisungspositionen sowie Änderungen in Straßen- und Wegenetz und neuem Regenklärbecken (Projekt Start- und Landebahn Süd mit Vorfeld/Erweiterung)
- Rückbau und Rekultivierung bisher versiegelter Flächen
- Rückbau vorübergehend beanspruchter Flächen

Artenschutzrechtliche Maßnahmen

- (V01) Artenschutzrechtliche Vermeidungsmaßnahmen: V01 = Fledermäuse, V02 = Vögel (Beräumung Baufelder), V03 = Vögel (Rückbau von Gebäuden), V04 = Vögel (mögliche Besiedelung der Baustellen), V05 = Vögel (Abschrankung der Baufelder)
- (O5-Bk/Ga) Artenschutzrechtliche Maßnahmen zur Erhaltung der ökologischen Funktion der Fortpflanzungs- und Ruhestätten von Kleinvögeln
  Bk = Braunkehlchen, Ga = Grauammer
  O5-Bk/Ga, M3-Bk/Ga, M4-Bk/Ga
- (Sts) Sts: für den Steinschmätzer

V01	**Fledermäuse**	**K67**
Vor dem Abriss der Gebäude Ein- bzw. Ausflugskontrollen auf Fledermausbesatz. Alternativ Schaffung von Kontrollmöglichkeiten durch sorgfältige Vorab-Demontage von Bauteilen.		
V02	**Vögel (Beräumung Baufelder)**	**K61 bis 65 68, 70, 72, 73**
Bauvorbereitung im Winterhalbjahr, mit Entfernung aller möglicherweise als Nistplatz in Betracht kommenden Strukturen.		
V03	**Vögel (Rückbau von Gebäuden)**	**K65, 67, 70**
Vor dem Abriss von Gebäuden Kontrolle auf Brutvorkommen von synthropen Vogelarten. Alternativ Rückbau und Abbruch nur im Winterhalbjahr.		
V04	**Vögel (mögliche Besiedelung der Baustellen)**	**K61 bis 66, 68 69, 70, 72, 73**
Kontrolle der Baustellen auf Entwicklung günstiger Habitatstrukturen. Räumung außerhalb der Brut- und Aufzuchtzeiten.		
V05	**Vögel (Abschrankung der Baufelder)**	**K61 bis 66, 68 K70 bis 73**
Abschrankung der Baufelder gegenüber angrenzenden Brutvogelbeständen bzw. Vogelhabitaten.		
Sts	**CEF Steinschmätzer**	**15. Änd.**
Anlage von 5 Lesesteinhaufen		

(M-BA)	**CEF–Maßnahme Braunkehlchen/Grauammer**	**15. Änd**
Anlage von Staudenfluren und strukturreichen Gebüschen für Kleinvögel		
O3	**Start- / Landebahn Süd mit Vorfeld**	**BA5,BA6**
Optimierung / Wiederherstellung von Extensivgrünland: kein Humus- oder Oberbodenauftrag, keine Düngung, maximal zweischürige Pflege mit zeitlich versetzter Mahd, Belassen von Altgrasstreifen und Säumen		
O4	**Start- / Landebahn Süd mit Vorfeld**	**BA5,BA6**
Optimierung / Wiederherstellung von Extensivgrünland: kein Humus- oder Oberbodenauftrag, keine Düngung, maximal zweischürige Pflege mit zeitlich versetzter Mahd, Belassen von Altgrasstreifen und Säumen		
A1	**Start- / Landebahn Süd mit Vorfeld**	**BA7**
Anlage von Staudenfluren mit einzelnen Gebüschen (Krautsaum 2700 m2, Gehölze 700 m2)		
O5	**Start- / Landebahn Süd mit Vorfeld**	**BA5,BA6**
Herstellung von Extensivgrünland: kein Humus- oder Oberbodenauftrag, keine Düngung, maximal zweischürige Pflege mit zeitlich versetzter Mahd, Belassen von Altgrasstreifen und Säumen		
O6	**Start- / Landebahn Süd mit Vorfeld**	**BA5,BA6**
Herstellung von Extensivgrünland: kein Humus- oder Oberbodenauftrag, keine Düngung, maximal zweischürige Pflege mit zeitlich versetzter Mahd, Belassen von Altgrasstreifen und Säumen		
O1	**Start- / Landebahn Süd mit Vorfeld**	**BA5,BA6**
Optimierung / Wiederherstellung von Extensivgrünland: kein Humus- oder Oberbodenauftrag, keine Düngung, maximal zweischürige Pflege mit zeitlich versetzter Mahd, Belassen von Altgrasstreifen und Säumen		
O8	**Start- / Landebahn Süd mit Vorfeld**	**BA5**
Nach Rückbau der Anflugbefeuerung Entwicklung zu Staudenfluren trocken-warmer Standorte kein Humus- oder Oberbodenauftrag, keine Düngung, maximal zweischürige Pflege		
R1	**Start- / Landebahn Süd mit Vorfeld**	**Bo5, K5 Bo6, K6**
Rückbau des alten SVL-Bahn-Systems innerhalb der Optimierungsflächen kein Humus- oder Oberbodenauftrag, keine Düngung, Entwicklung zu Staudenfluren trocken-warmer Standorte		
R2	**Start- / Landebahn Süd mit Vorfeld**	**Bo6, K6**
Rückbau von Teilen der bestehenden Zuwegungen innerhalb der Optimierungsflächen kein Humus- oder Oberbodenauftrag, keine Düngung, Entwicklung zu Staudenfluren trocken-warmer Standorte		
R14	**Start- / Landebahn Süd mit Vorfeld**	**15.Änd**
Rückbau der Bauschlammentwässerungsfläche nach Beendigung aller Baumaßnahmen des 15. Planänderungsbeschlusses der Start- und Landebahn Süd mit Vorfeld		
R12	**Start- / Landebahn Süd mit Vorfeld**	**Bo/K 55/56**
Rückbau und Rekultivierung der Stallanlage Kursdorf		
(K2-BA)	**Start- / Landebahn Süd mit Vorfeld**	**BA7**
Anlage von Staudenfluren mit einzelnen Gebüschen (Krautsaum 9615 m2, Gehölze 3200 m2)		
(BA-SW)	**Sonstige Grünflächen**	**BA6**
Anlage von optimiertem Extensivgrünland auf den außenliegenden Flugbetriebsflächen		
R3	**Start- / Landebahn Süd mit Vorfeld**	**Bo6, K6**
Rückbau sonstiger (Teil-)versiegelter Flächen am Flughafen		
R4	**Start- / Landebahn Süd mit Vorfeld**	**Bo6, K6**
Rückbau von Krankenhaus und Zufahrtsstrasse		
R5	**Start- / Landebahn Süd mit Vorfeld**	**Bo6, K6**
Rückbau der Strasse 08 und der Anschlussstelle innerhalb der Optimierungsflächen kein Humus- oder Oberbodenauftrag, keine Düngung, Entwicklung zu Staudenfluren trocken-warmer Standorte		
O2	**Start- / Landebahn Süd mit Vorfeld**	**BA5,BA6**
Optimierung / Wiederherstellung von Extensivgrünland: kein Humus- oder Oberbodenauftrag, keine Düngung, maximal zweischürige Pflege mit zeitlich versetzter Mahd, Belassen von Altgrasstreifen und Säumen		
R7	**Start- / Landebahn Süd mit Vorfeld**	**Bo6, K6**
Rückbau von bestehenden Feldwegen innerhalb der Optimierungsflächen kein Humus- oder Oberbodenauftrag, keine Düngung, Entwicklung zu Staudenfluren trocken-warmer Standorte		
R8	**Start- / Landebahn Süd mit Vorfeld**	**Bo6, K6**
Rückbau der bestehenden Kompostanlage: ggf. Bodenaustausch und Beseitigung von Altlasten, kein Humus- oder Oberbodenauftrag, keine Düngung, Entwicklung zu Staudenfluren trocken-warmer Standorte		
R9	**Start- / Landebahn Süd mit Vorfeld**	**Bo6, K6**
Rückbau und Rekultivierung der Anflugbefeuerung West und des Wartungsweges		
(K2-BA)	**Start- / Landebahn Süd mit Vorfeld**	**BA8**
Anlage einer Staudenflur mit einer Gehölzgruppe aus 3 Hochstämmen der Art Feldahorn (Krautsaum 200 m2, 3 Bäume)		
R15	**Start- / Landebahn Süd mit Vorfeld**	**15.Änd**
Rückbau der Erddeponie 5 Jahre nach Inbetriebnahme der neuen Vorfeldflächen des 15. Planänderungsbeschlusses der Start- und Landebahn Süd mit Vorfeld		
R13	**Start- / Landebahn Süd mit Vorfeld**	**Bo54, K54**
Rückbau und Rekultivierung zur Versiegelung beantragter Flächen am Triebwerksprobeaufstand		
R11	**Start- / Landebahn Süd mit Vorfeld**	**Bo6, K6**
Rückbau und Rekultivierung von landwirtschaftlichen Einrichtungen		
M1	**Lärmschutzanlagen**	**L34**
Ästhetisch wie naturschutzfachlich optimale Begrünung der Lärmschutzwälle und -wände		
M2	**Geländespeicher Süd**	**L34**
Naturnahe Bauweise und Modellierung der Regenrückhalteanlagen, Begrünung mit Landschaftsrasen, Einzelbäumen und Baumgruppen		
M3	**Allgemeine Grünflächen**	**L34**
Herstellung von extensiven Grünland- und Rasenflächen auf allgemeinen Grünflächen, Pflanzung einzelner Bäume und Baumgruppen		
(M-BA)	**CEF–Maßnahme Braunkehlchen/Grauammer**	**15. Änd**
Anlage von Staudenfluren und strukturreichen Gebüschen für Kleinvögel		
M4	**Sonstige Grünflächen**	**L34**
Standortgerechte Begrünung aller übrigen nicht zu versiegelnden Flächen		
(M-BA)	**CEF–Maßnahme Braunkehlchen/Grauammer**	**15. Änd**
Anlage von Staudenfluren und strukturreichen Gebüschen für Kleinvögel		
M5	**Öffentliche Verkehrsflächen**	**L34**
Begrünung der Erschließungsstraßen mit Baumreihen und Übersetzung des Parkplatzes mit Einzelbäumen		

Grundlagen:

Lageplan der landschaftspflegerischen Maßnahmen F2g
Lageplan Rollwege C2e: Stand Antrag 15. Änderung
Lageplan Vorfeld C3d: Stand Antrag 15. Änderung Plan der baulichen Anlagen B3h, Stand Antrag 15. Änderung

Grundlagenpläne	Verfasser	Datum	Planummer	Index

| Bauwerksnummer | Ebene | Planart | Gewerk | | | |