

FREISTAAT SACHSEN VOGTLANDKREIS

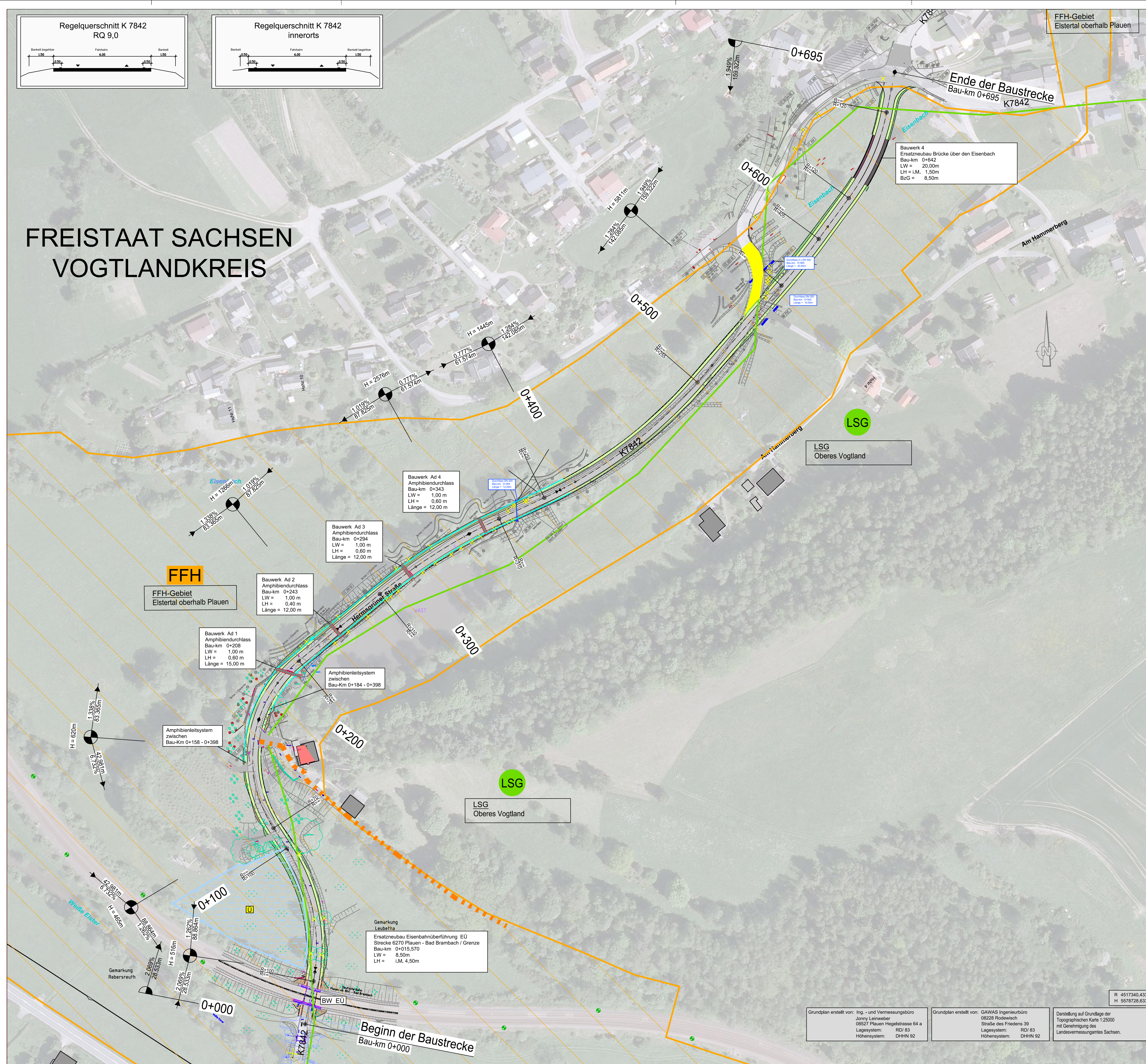

Zeichenerklärung

Planung:

- Einschnittsböschung
- Fahrbahn mit Achse
- Dammböschung

Straßennetz

- A 72 Bundesautobahn
- B 92 Bundesstraße
- S 302 Staatsstraße
- K 7842 Kreisstraße

Verwaltung

- Bundesgrenze
- Landesgrenze
- Regierungsbezirksgrenze
- Kreisgrenze
- Gemeindegrenze

Sonstiges:

- Kammweg Erzgebirge
- Musikantenradweg
- Vogtlandpanoramaweg
- Elsterradweg

Schutzgebiete

- Natur, Landschaft, Wasser
- LSG Landschaftsschutzgebiet
- FFH FFH-Gebiete
- Überschwemmungsgebiet

Quellenangabe:

Landratsamt Vogtlandkreis
Amt für Kataster und Geoinformation
Team GIS/Geoverfahren
Postplatz 5, 08523 Plauen

ingenieurbüro granetznj dipl.-ing.	Datum		Zeichen
	bearbeitet	05/2019	Rauer
	gezeichnet	05/2019	Rauer
	geprüft	05/2019	S.Granetznj

VOGT LAND LANDKREIS	Datum		Zeichen
	bearbeitet		
	gezeichnet		
	geprüft		

Nr.	Art der Änderung	Datum	Zeichen

FESTSTELLUNGSENTWURF

Straßenbauverwaltung Landratsamt Vogtlandkreis Gesamtabwiesung II Amt für Straßenunterhalt und Instandsetzung Stabsstelle Kreisstraßenbau Postplatz 5 08523 Plauen		Unterlage/Blatt-Nr.: 5/3
Station: K 7842 Abschnitt von der B 92 bis Leubetha NK 5639 624 Stab. 0,080 bis NK 5639 625 Stab. 0,045		Lageplan aus Voruntersuchung Variante 3
OZ-Nr.: 3152/19		Maßstab: 1:1 000

K 7842, Schadensbeseitigung infolge Starkregenereignisse Mai 2018 und Ersatzneubau der Eisenbahnüberführung EU km 30,261 Strecke 6270 Plauen - Bad Brambach / Grenze und Ersatzneubau der Überführung der K 7842 über den Eisenbach (BW 4)	
aufgestellt:	
Plauen	den,

Grundplan erstellt von: Ing.- und Vermessungsbüro
Jonny Leinweber
08527 Plauen Hegelstrasse 64 a
Lagesystem: RD/ 83
Höhensystem: DHNN 92

Grundplan erstellt von: GAWAS Ingenieurbüro
08226 Rodewisch
Straße des Friedens 39
Lagesystem: RD/ 83
Höhensystem: DHNN 92

Darstellung auf Grundlage der
Topographischen Karte 1:25000
mit Genehmigung des
Landesvermessungsamtes Sachsen.