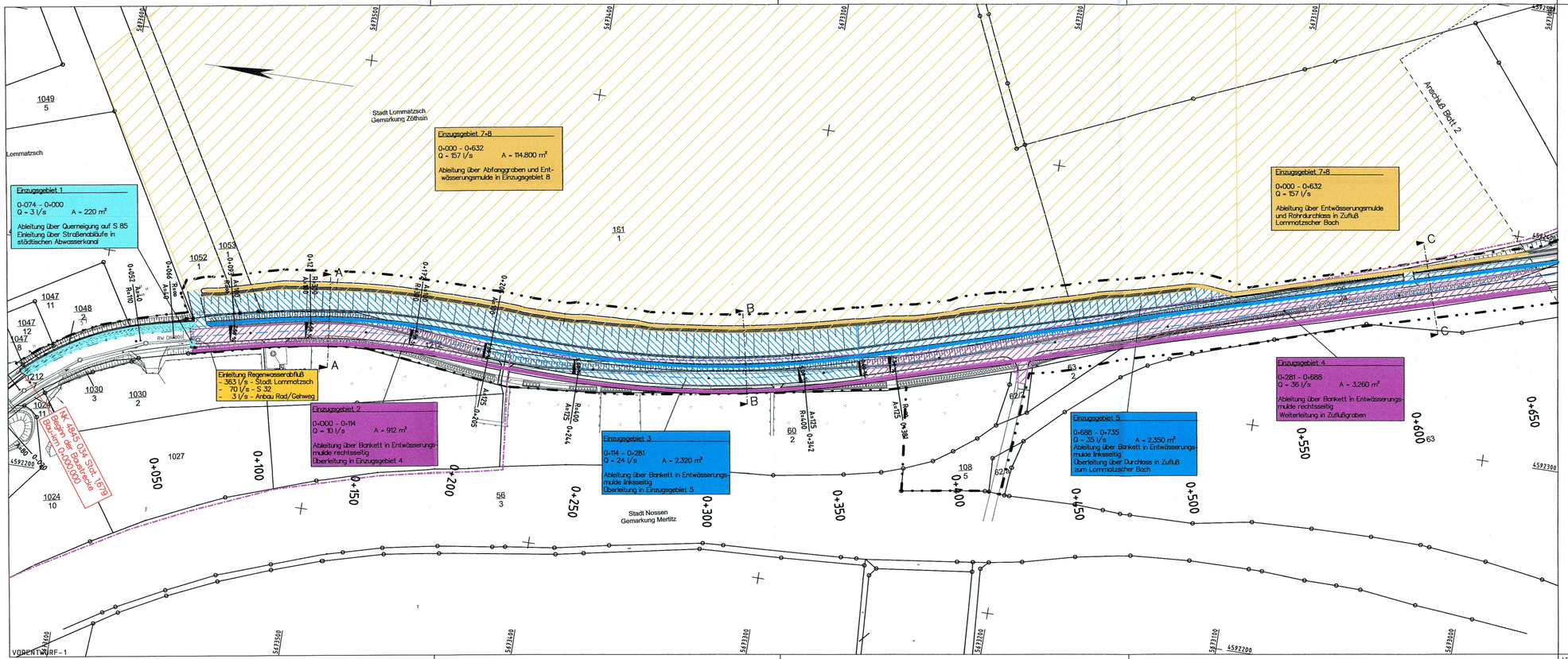

Gemeindegrenze

Einzugsgebiete

1 2

Entwurfsbearbeitung:

PLANUNGSBÜRO HANKE GmbH
Erschließungs- und Tiefbauplanung
Landschafts- und Objektplanung
Bauleitplanung - Ingenieurvermessung
04827 Machern, Polenzer Straße 6b
Telefon 03 42 92/ 7 10 0
FAX 03 42 92/ 7 10 30

	Datum	Name
bearbeitet	Mai 2017	Tauchnitz
geändert	März 2018	Tauchnitz
geprüft	Mai 2020	Tauchnitz

Planungsbüro Hanke GmbH
Polenzer Str. 6b, 04827 Machern
Telefon (034292) 710 0
Fax (034292) 710 30

LANDESAMT FÜR STRASSENBAU UND VERKEHR

Niederlassung Meißen
Heinrich-Heine-Straße 23c
01662 Meißen

Tel.: 03521 - 7189 0
Fax: 03521 - 7189 1999
E-mail: poststelle.nl-meissen@lasuv.sachsen.de

bearbeitet: 27.08.2020 Hr. Reichel, SB Planung

geprüft: 27.08.2020 Fr. Knauthe, RL Planung

27.08.20 Hr. Faß, AL Planung u. Straßenbau

Nr.	Art der Änderung	Datum	Zeichen

FESTSTELLUNGSENTWURF

LANDESAMT FÜR STRASSENBAU UND VERKEHR

Freistaat SACHSEN

S 85 NK 4845 034 Stat. 1,679 bis S 85 NK 4845 034 Stat. 0,552

PROJIS-Nr.: 2395074

Unterlage / Blatt-Nr.: 18.2 / 1

Lageplan Wassermengen Planung - Blatt 1
wassertechnische Untersuchungen

Maßstab: 1:1000

S 85 Ausbau südlich Lommatzsch, 3. Bauabschnitt, 1. Abschnitt

Bau-km 0+000,000 bis 1+118,563

Aufgestellt:
Landesamt für Straßenbau und Verkehr
NL Meißen

23. SEP. 2020

Meißen, den

Holger Wohsmann
Niederlassungsleiter

LP_WAS_1.PLT Zeichnung LP_WAS_1