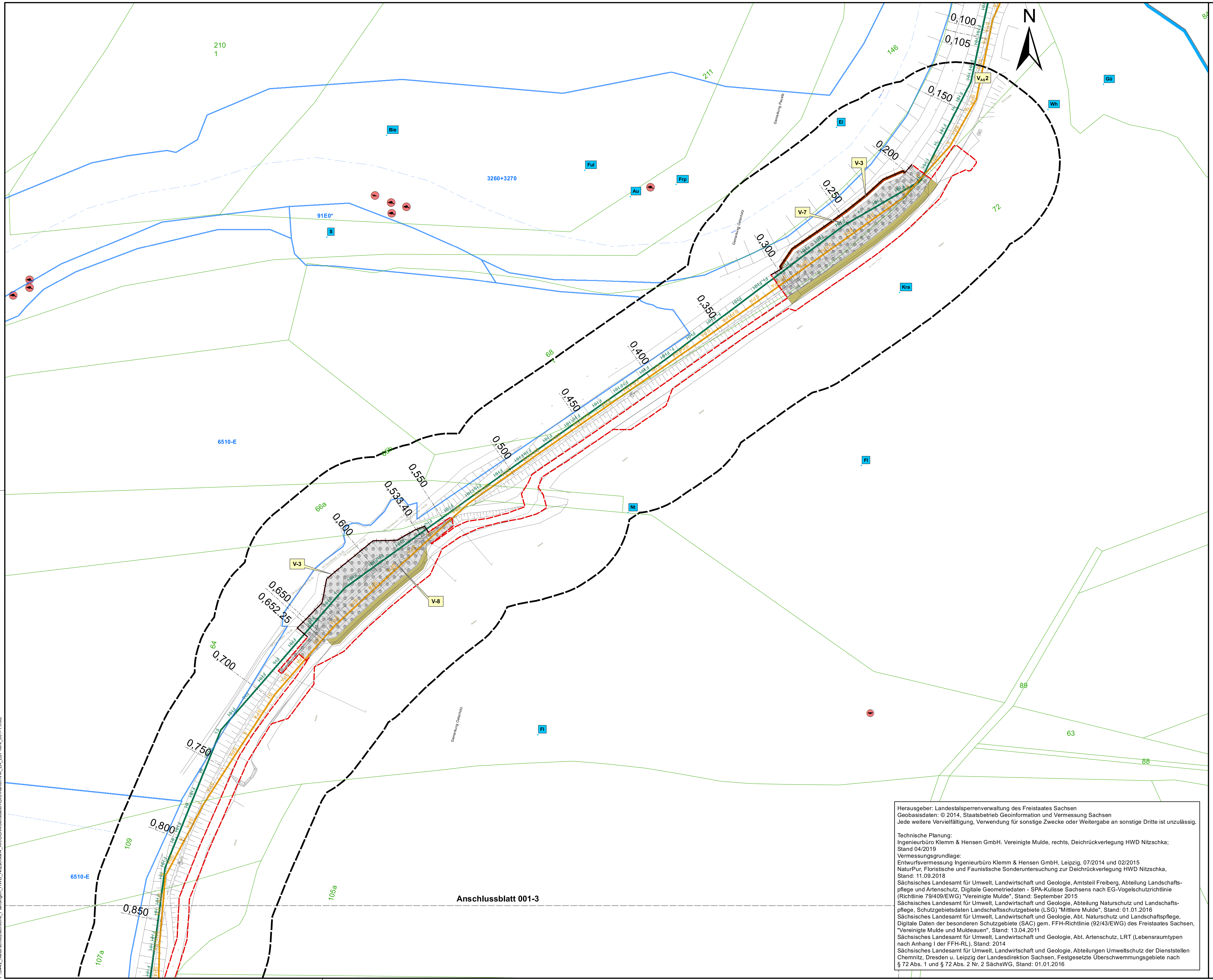

Herausgeber: Landestalsperrenverwaltung des Freistaates Sachsen
Geobasisdaten: © 2014, Staatsbetrieb Geoinformation und Vermessung Sachsen
Jede weitere Vervielfältigung, Verwendung für sonstige Zwecke oder Weitergabe an sonstige Dritte ist unzulässig.

Technische Planung:
Ingenieurbüro Klemm & Hensen GmbH. Vereinigte Mulde, rechts, Deichrückverlegung HWD Nitzschka; Stand 04/2019
Vermessungsgrundlage:
Entwurfsvermessung Ingenieurbüro Klemm & Hensen GmbH, Leipzig, 07/2014 und 02/2015
NaturPur, Floristische und Faunistische Sonderuntersuchung zur Deichrückverlegung HWD Nitzschka, Stand: 11.09.2018
Sächsisches Landesamt für Umwelt, Landwirtschaft und Geologie, Amtsteil Freiberg, Abteilung Landschaftspflege und Artenschutz, Digitale Geometriedaten - SPA-Kulisse Sachsens nach EG-Vogelschutzrichtlinie (Richtlinie 79/409/EWG) "Vereinigte Mulde", Stand: September 2015
Sächsisches Landesamt für Umwelt, Landwirtschaft und Geologie, Abteilung Naturschutz und Landschaftspflege, Schutzgebietsdaten Landschaftsschutzgebiete (LSG) "Mittlere Mulde", Stand: 01.01.2016
Sächsisches Landesamt für Umwelt, Landwirtschaft und Geologie, Abt. Naturschutz und Landschaftspflege, Digitale Daten der besonderen Schutzgebiete (SAC) gem. FFH-Richtlinie (92/43/EWG) des Freistaates Sachsen, "Vereinigte Mulde und Muldeauen", Stand: 13.04.2011
Sächsisches Landesamt für Umwelt, Landwirtschaft und Geologie, Abt. Artenschutz, LRT (Lebensraumtypen nach Anhang I der FFH-RL), Stand: 2014
Sächsisches Landesamt für Umwelt, Landwirtschaft und Geologie, Abteilungen Umweltschutz der Dienststellen Chemnitz, Dresden u. Leipzig der Landesdirektion Sachsen, Festgesetzte Überschwemmungsgebiete nach § 72 Abs. 1 und § 72 Abs. 2 Nr. 2 SächsWG, Stand: 01.01.2016

01.04.2020
Bearbeiter: christoph.schwarz
P:\3442_Naturschutzfachliche_Planungen_HWD_Nitzschka\4_ArcGIS\Arbeitsdaten\GIS\Karten\VM_LA_LBP-MN_001-1.mxd

LBP - Maßnahmen

Maßnahmenkonzept	
V-1	Wiederherstellung von bauzeitlich genutzten Flächen
V-2	Vegetationsschutz
V-3	Ausweisung von Bautabuflächen (Bodenschutz)
V-4	Schutz des Bodens und Grundwassers vor baubedingten Beeinträchtigungen
V-5	Schutz des Bodens und des Grundwassers sowie Oberflächengewässer vor schädlichen Stoffeinträgen
V-6	Reduzierung der baubedingten Störungen des Landschaftserlebens
V-7	Schutz des Bodens im Deichvorland vor Verdichtung abseits der geplanten Baustraße
V-8	Vermeidung der Tötung wildlebender Tiere (Schutzgut Tiere)

$V_{AS}1$	Bauzeitenregelungen
$V_{AS}2$	Ausweisung von Tabuzonen (Artenschutz)
$V_{AS}3$	ökologische Baubegleitung
$V_{AS}4$	Vergrämung von Offenlandarten

CEF1	Schaffung eines Gewässers

A1	Ausgleich für LRT 6510
A2	Deichgrünland

Kurzbeschreibung	
V-1	Erläuterung der Maßnahme

Maßnahmennummer

Maßnahme gemäß Maßnahmenblatt (vgl. Bericht LBP)

- CEF funktionserhaltende Maßnahmen
- V Vermeidungsmaßnahmen
- V_{AS} Artspezifische Vermeidungsmaßnahmen
- A Ausgleichsmaßnahme
- E Ersatzmaßnahme
- Maßnahme betrifft gesamte Baulänge oder gesamten Bereich

Legende

Naturschutzfachliche Maßnahmen

- Fläche für Sodenversatz (A1)
- Baggermatratzen (V-7)
- Absperrzaun (V-3)

Biotoptypen - Planung

- 03.04.130, Entwässerungsgraben, -mulde
- 06.03.230, Deichgrünland
- 09.07.130, Schotterrasen
- 09.05.300, Sonstige vegetationsarme Fläche
- 11.04.100, Straßen und Wege
- 11.04.130, befestigter Wirtschaftsweg
- 11.04.400, Spundwand
- 6510 Lebensraumtypen

Artnachweise

Amphibien (Nachweispunkte)

- Knoblauchkröte
- Laubfrosch
- Wechselkröte

Säugetiere (Nachweispunkte)

- Elbebiber
- Fischotter
- Fledermaus

Brutvogelarten

Au	Austernfischer	MB	Mäusebussard
Bie	Bienenfresser	Nt	Neuntöter
Bk	Braunkehlchen	Rm	Rotmilan
Ei	Eisvogel	S	Star
Fl	Feldlerche	Se	Schleiereule
Frp	Flussregenpfeifer	Sr	Schilfrohrsänger
Fs	Feldschwirl	Swk	Schwarzkehlchen
Ful	Flussuferläufer	Tf	Turmfalke
Gr	Gartenrotschwanz	W	Wiesenpieper
Gü	Grünspecht	Wh	Wendehals
Kra	Kolkrabe	Wo	Waldohreule
Ku	Kuckuck		

Schutzgebiete nach BNatSchG

Vogelschutzgebiet (SPA)
- SPA EU-Nr.: 4340-451 - "Vereinigte Mulde"

Fauna-Flora-Habitat (FFH)
- FFH 65 E - "Vereinigte Mulde und Muldeauen"

Landschaftsschutzgebiet (LSG)
- LSG I 03 - "Mittlere Mulde"
- Überschwemmungsgebiet (§ 72 Abs. 2 Nr. 2 SächsWG)

Sonstige Planzeichen

- Grenze des Untersuchungsraumes
- technische Planung
- 131 Flurstücksgrenze und Flurstücksnummer
- Vermessung/Bestand

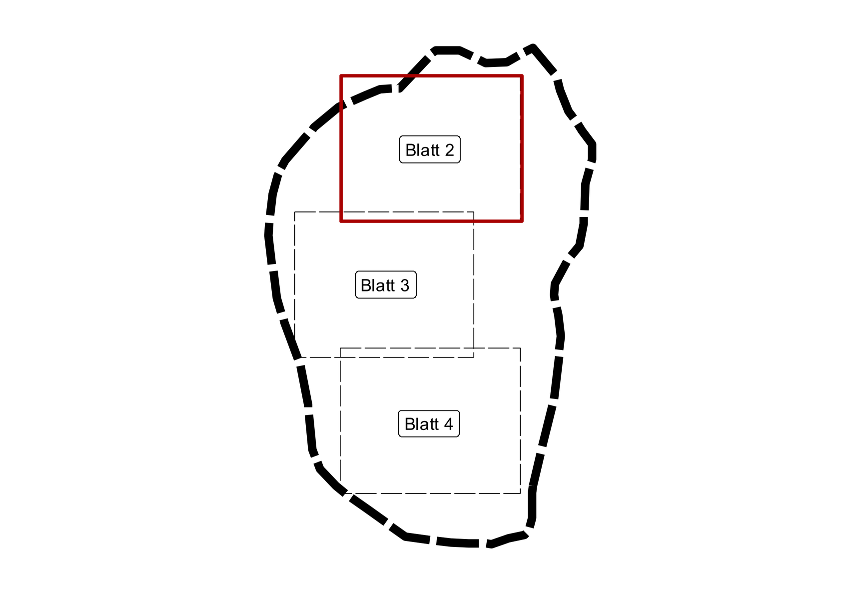

Auftraggeber	Landestalsperrenverwaltung des Freistaates Sachsen Betrieb Elbaue / Mulde / Untere Weiße Elster		
Auftragnehmer	seecon Ingenieure GmbH Gemeinsam | Zukunft | Planen Spinnereistraße 7, Halle 14, 04179 Leipzig Tel.: 0341 / 4840511, Fax: 0341 / 4840520 www.seecon.de	gezei.	Templin
		bearb.	Schwarz
		gepr.	Wille

Vereinigte Mulde, rechts, Deichrückverlegung HWD Nitzschka

Landschaftspflegerischer Begleitplan

Karte 2: Maßnahmen

Herausgeber: Landestalsperrenverwaltung des Freistaates Sachsen
Jede weitere Vervielfältigung, Verwendung für sonstige Zwecke oder Weitergabe an sonstige Dritte ist unzulässig

Maßstab		Datum	Blatt
1 : 1.000	0 5 10 20 30 40 Meter	12.06.2020	2 von 4