

**Schlitzungsstelle Süd**  
**Schlitzung Altdeich, Herstellung einer Überlaufschwelle:**  
 Länge ca. 100 m  
 vorh. Kolke verfüllen

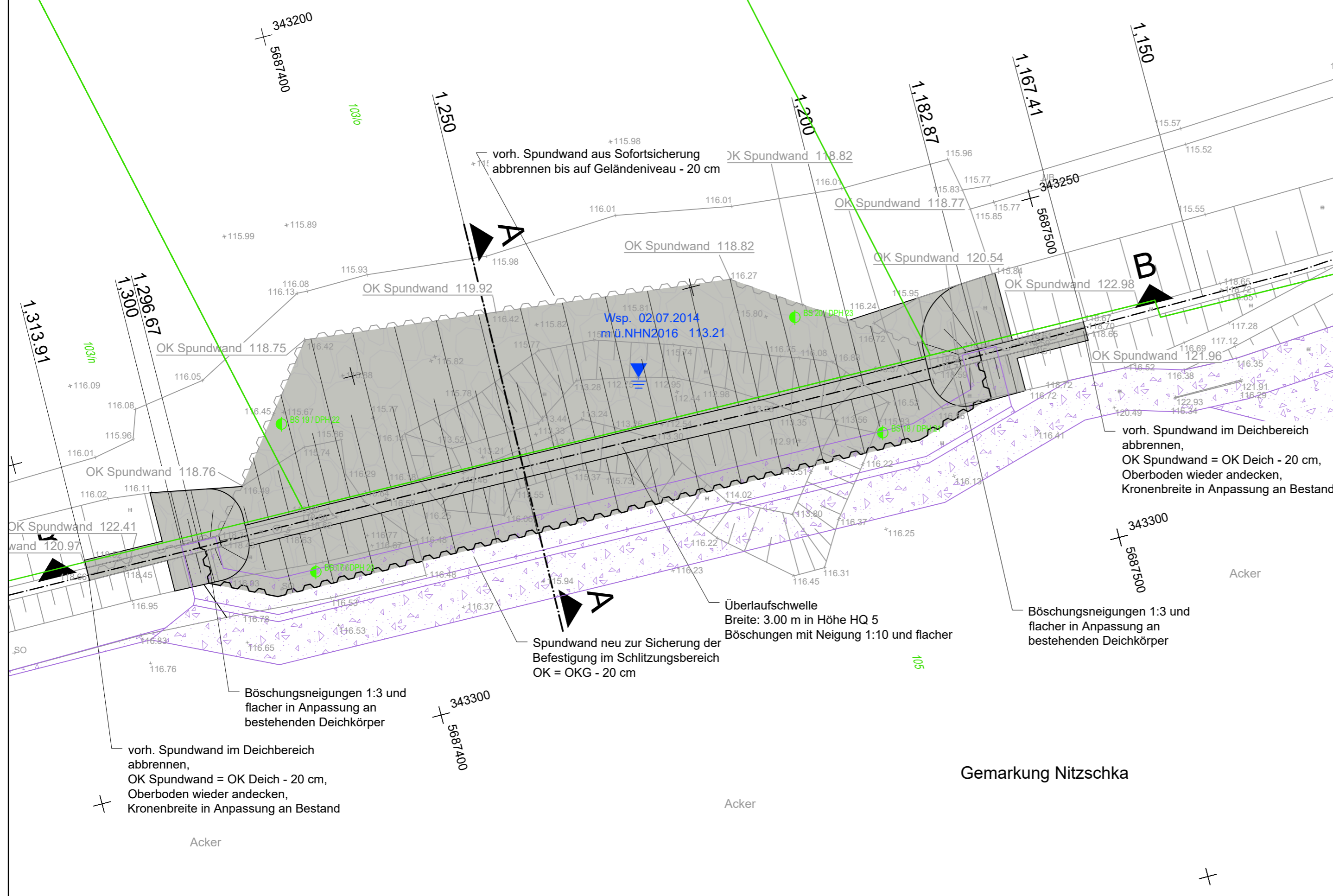

**Legende Planung**

- 1,620 Stationierung Altdeich
- Befestigung Überlaufbereich mit Steinschüttung aus Wasserbausteinen
- bautechnologisch erforderliche Flächen, Befestigung mit Geogitter, Geotextil, Schottertragschicht
- Ansatzpunkte Baugrundaufschlüsse

**Legende Vermessung**

- Versorgung Einsteigeschacht rund
- Versorgung Einsteigeschacht eckig
- Versorgung Gasschieber
- Versorgung Lampe auf Stahlbetonmast
- Höhenpunkt Pfeilerbolzen
- TP Bodenpunkt
- Lagefestpunkt Polygonpunkt
- Verkehrsschild
- Laubbaum / Nadelbaum
- Laubwald / Nadelwald
- UB unbefestigt
- SO Schotterdecke
- GP KP Großpflaster / Kleinpflaster
- A Asphaltdecke
- vorh. Böschung
- Nutzungsgrenze
- Grenzstein
- vorh. Topographie
- Flurstücksgrenze/Flurstücksnummer

**Datengrundlagen:**

**Vermessung:**  
 Entwurfsvermessung Ingenieurbüro Klemm & Hensen GmbH, Leipzig, 07/2014 und 02/2015  
 Übertragung in Lagesystem ETRS89\_UTM33 und Höhensystem DHHN2016: Ingenieurbüro Klemm & Hensen GmbH, Leipzig, 11/2018

**Liegenschaftskataster:**  
 Grenzfeststellung durch Vermessungsbüro Roland Meyer, Taucha, 09/2019 und 01/2020

**Auftraggeber**

Landestalsperrenverwaltung des Freistaates Sachsen  
 Betrieb Elbaue / Mulde / Untere Weiße Elster

**Auftragnehmer**

Ingenieurbüro Klemm & Hensen GmbH  
 Beratende Ingenieure

**Lagebezug:** ETRS89\_UTM33  
**Landkreis:** Leipzig  
**Gemarkung:** Nitzschka  
**Höhenbezug:** DHHN2016  
**Gemeinde:** Wurzen  
**Flurstück:** ---

	Datum	Name	Unterschrift	Projekt	
Gez.	12.06.2020	bhi		Vereinigte Mulde rechts	
Bearb.	12.06.2020	bhi		Deichrückverlegung HWD Nitzschka	
Gepr.	12.06.2020	rlu		Schlitzung Altdeich D-km 1,250	
VM_HWD-Nitzschka_BW_2020-06-12.dwg				Lageplan	
<b>Auftragsnr.:</b> 03241-1			<b>Plan-Nr.:</b> 2.3		<b>Maßstab</b> 1 : 500
<b>Phase:</b> LP 3+4			<b>LTV-Nr.:</b> 801000-5.263.8051.010		
				<b>Blatt</b> 1 1 Bl.	