

954	192 906 m²
02.12.01	250 m²
02.12.02	290 m²
02.12.03	1 440 m²
02.12.04	2 110 m²
02.12.05	2 995 m²

siehe auch Unterlage 10 Blatt 2

Hinweis:  
Darstellung des Wegeverlaufes  
aus Luftbild übernommen,  
Abweichung zu Nutzungsartengrenze

979	15.300 m²
09.01.01	15.300 m²

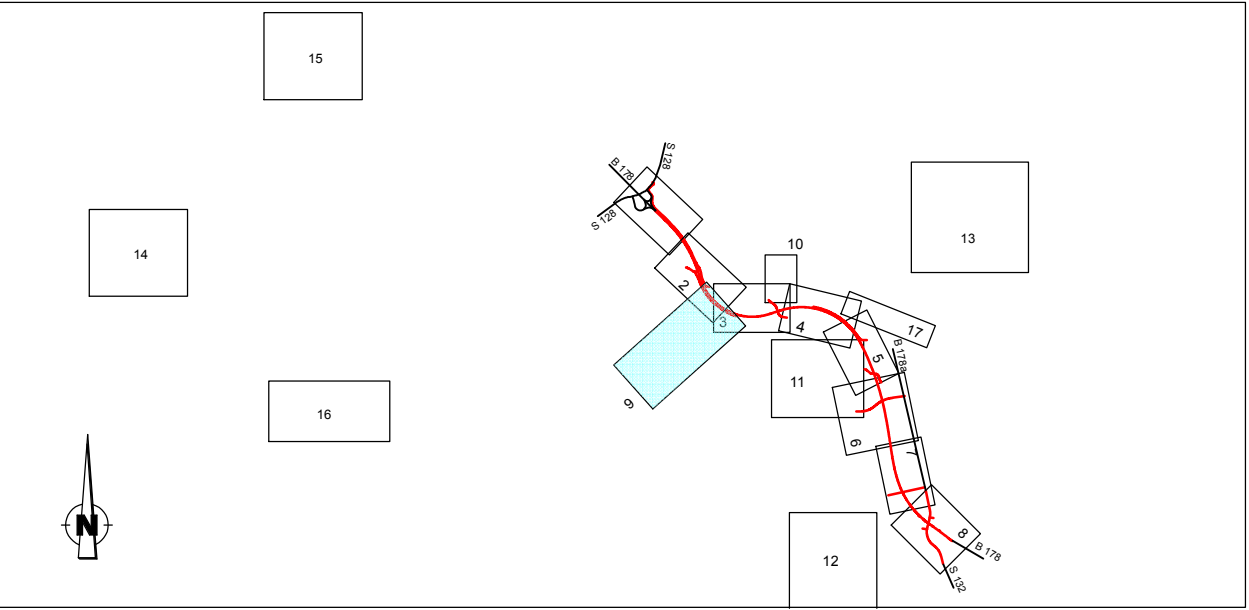

Darstellung Kataster auf Grundlage ALKIS-Daten Staatsbetrieb Geobasisinformation und Vermessung Sachsen 2015  
Genehmigungsnummer: ALK 38.15.006031

**Grunderwerb**

	für den Vorhabenträger zu erwerbende Fläche (für Straßenbau / für LBP)	--- -- Grunderwerbsgrenze
	für Dritte zu erwerbende Fläche	--- -- Grenze für vorübergehend benötigte Flächen
	für privat zu erwerbende Fläche (Abwendung Existenzgefährdung)	--- -- Grunderwerbsgrenze
	für privat zu erwerbende Fläche (Flächenausgleich)	--- -- Grenze für vorübergehend benötigte Flächen
	durch den Vorhabenträger vorübergehend benötigte Fläche	..... Grenze für dauernd zu beschränkende Flächen
	für den Vorhabenträger dauernd zu beschränkende Fläche	
	für Dritte dauernd zu beschränkende Fläche	
	für privat dauernd zu beschränkende Fläche	sofern weitere Flächeninanspruchnahmen vorhanden, ist doppelte Flächenausweisung möglich
	für ENSO dauernd zu beschränkende Fläche	sofern weitere Flächeninanspruchnahmen vorhanden, ist doppelte Flächenausweisung möglich
	für ENSO vorübergehend benötigte Fläche	
	Bautaufläche	

14/2	4 248 m²	Flurstück / Größe des Flurstückes
2.34.1	345 m²	lfd. Nr. im Grunderwerbsverzeichnis / Größe der Teilfläche 2 Nr. des Grunderwerbsplanes 34 lfd. Nr. des betroffenen Flurstückes 1 Teilfläche eines Flurstückes

Weiterführende Zeichenerklärungen sind den Legenden der Unterlage 5 zu entnehmen

--- --	Gemarkungsgrenze
--- --	Flurgrenze
--- --	Flurstücksgrenze
116 12	Flurstücksnummer

**INGENIEURBÜRO K. LANGENBACH DRESDEN GmbH**  
BERATENDE INGENIEURE VBI  
Verkehr - Wasserbau - Umwelt - Ingenieurbau - Freianlagen

01309 Dresden, Alemannenstraße 15a  
TEL: 0351/31541-0 FAX: 0351/31541-66 E-Mail: info.d@langenbach.de  
In Kooperation mit: Dipl.-Ing. K. Langenbach GmbH, In der Au 11, 72488 Sigmaringen, Tel.: 0757/7445-0

bearb.: 09.02.2017 Datum  
gez.: 09.02.2017 Zeichen  
gepr.: 09.02.2017 Spelling  
Projekt-Nr.: B0178NOW

**Landesamt für Straßenbau und Verkehr**

Niederlassung Bautzen  
Käthe-Kollwitz-Straße 19  
02625 Bautzen

Tel.: 03591 684-0  
Fax: 03591 684-11 19  
E-Mail: Poststelle.NL-Bautzen@lasuv.sachsen.de

Bearbeitet:  
Geprüft:  
Projekt-Nr.:

1	Ergänzung GE: lfd.Nr. 09.01.01, Flurst. 979, Gemarkung Niederoderwitz wegen Abwendung Existenzgefährdung	09/2018	TU/Leh
Nr.	Art der Änderung	Datum	Zeichen

## FESTSTELLUNGSENTWURF

# TEKTURPLANUNG II

Straßenbauverwaltung:  
LANDESAMT FÜR STRASSENBAU UND VERKEHR  
Straße: B 178n von NK 5055 001 Stat. 3,871 bis NK 5054 999 Stat. 0,000

Freistaat SACHSEN

Unterlage / Blatt-Nr.: 10.1 / T9  
Grunderwerbsplan 9  
Maßstab: 1:2.000

**B 178n**  
**Verlegung BAB 4 bis BG D/PL und D/CZ**  
**3. BA, Teil 3**  
S 128 (Niederoderwitz) bis B 178alt (Oberseifersdorf / NU Zittau)

aufgestellt:  
Landesamt für Straßenbau und Verkehr, NL Bautzen

Bautzen, den 16.11.2018

Andreas Biesold  
Niederlassungsleiter