

**Grunderwerb**

für den Vorhabenträger zu erwerbende Fläche (für Straßenbau / für LBP)

für Dritte zu erwerbende Fläche

durch den Vorhabenträger vorübergehend benötigte Fläche

für den Vorhabenträger dauernd zu beschränkende Fläche

für Dritte dauernd zu beschränkende Fläche

für ENSO dauernd zu beschränkende Fläche

für ENSO vorübergehend benötigte Fläche

Flurstück / Größe des Flurstückes

Flurstück im Grunderververzeichnis / Größe der Teilfläche

2 Nr. des Grunderverzeichnisses

34 Teil Nr. des betroffenen Flurstückes

1 Teilfläche eines Flurstückes

Bautabufäche

Gemarkungsgrenze

Flurgrenze

Flurstücksgrenze

Flurstücksnummer

sofern weitere Flächenansprüche vorhanden, ist doppelte Flächenausweisung möglich

sofern weitere Flächenansprüche vorhanden, ist doppelte Flächenausweisung möglich

Weiterführende Zeichenerklärungen sind den Legenden der Unterlage 5 zu entnehmen

Darstellung Kataster auf Grundlage ALKIS-Daten Staatsbetrieb Geobasisinformation und Vermessung Sachsen 2015  
Genehmigungsnummer: ALK 36.15.006031

Grundplan hergestellt:		Vermessungsbüro Paulsen	
Anlage		Entwurfvermessung	
Reg.-Nr.	S08111	Kreis	Görlitz
Lageplan	RD 83	Gemarkungen	Niederoderwitz Oberherwigsdorf Oberseifersdorf
Höhenplan	DHN 92	Straße	B178n
		Vermessungsbüro Dipl.-Ing. Ralph Paulsen Scharfweg 6 02625 Bautzen Tel.: 03591/3756-0 Fax: 03591/375619 Mail: info@vermessungsbuero-paulsen.de	

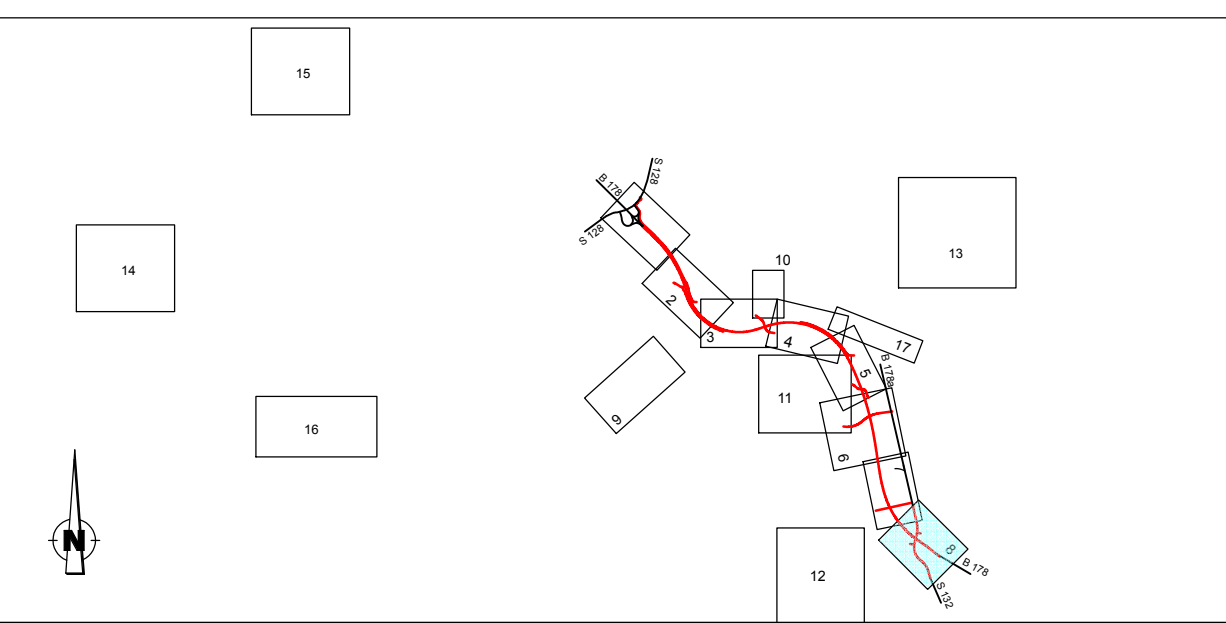

<b>INGENIEURBÜRO K. LANGENBACH DRESDEN GmbH</b> BERATENDE INGENIEURE VBI Verkehr - Wasserbau - Umwelt - Ingenieurbau - Freianlagen 01309 Dresden, Altmannstraße 15a TEL: 0351/31541-0 FAX: 0351/31541-68 E-Mail: info@langenbach.de In Kooperation mit: Dipl.-Ing. K. Langenbach GmbH, In der Au 11, 75488 Sigmaringen, Tel.: 07571/945-0		Datum	Zeichen
		bearb.:	09.02.2017 Hübschmann
		gez.:	09.02.2017 Lehm
		gepr.:	09.02.2017 Seeling
		Projekt-Nr.: B0178NOW	

<b>Landesamt für Straßenbau und Verkehr</b>		Bearbeitet:
Niederlassung Bautzen Kathe-Kollwitz-Straße 17 02625 Bautzen		Geprüft:
Tel.: 03591 684-0 Fax: 03591 684 125 E-Mail: Poststelle.NL-Bautzen@lasuv.sachsen.de		Projekt-Nr.:

Nr.	Art der Änderung	Datum	Zeichen

## FESTSTELLUNGSENTWURF TEKTURPLANUNG I

Straßenbauverwaltung: LANDESAMT FÜR STRASSENBAU UND VERKEHR SACHSEN Straße: B 178n PROJIS-Nr.: 2199004		Unterlage / Blatt-Nr.: 10.1 / 8 Grunderwerbsplan 8 Bau-km 21+560 bis Bau-km 22+200 Maßstab: 1:1.000
--	--	---

B 178n Verlegung BAB 4 bis BG D/PL und D/CZ 3. BA, Teil 3 S 128 (Niederoderwitz) bis B 178alt (Oberseifersdorf / NU Zittau)	
aufgestellt: Landesamt für Straßenbau und Verkehr, NL Bautzen Bautzen, den 09.02.2017	Andreas Biesold Niederlassungsleiter