

18.00.00.LB.13.13

Auftraggeber / Vorhabensträger:



Projekt / Leitungsbezeichnung:

**EUGAL**

Lubmin nach Deutschneudorf

Antragsunterlage:

Planfeststellungsverfahren

Unterlage 4.4

Land: Sachsen (PFA Chemnitz)

Kreis: Landkreis Mittelsachsen, Landkreis Sächsische Schweiz-Osterzgebirge

Amt/Gde: Reinsberg, Halsbrücke

Planart: Luftbildplan

Luftbild

Maßstab: 1 : 5 000

Ausgabeformat A3

Blatt: 18.00.00.LB.13.13

Revision: B

	Datum	Bearbeiter
Stand:	27.09.2017	Köhler (GASCADE)
Gepr.:	27.09.2017	Stanislawski (Lange)
Freig.:	27.09.2017	Breiding (GASCADE)

Plan erstellt durch:



Legende:

- Leitungsachse Bestand
- Stationen Bestand
- Fremdleitungen Bestand
- Leitungsachse EUGAL
- Stationen EUGAL
- Stationierungspunkt
- Arbeitsstreifen, temporär
- Eigentums-, Erwerbsfläche
- Verwaltungsgrenzen



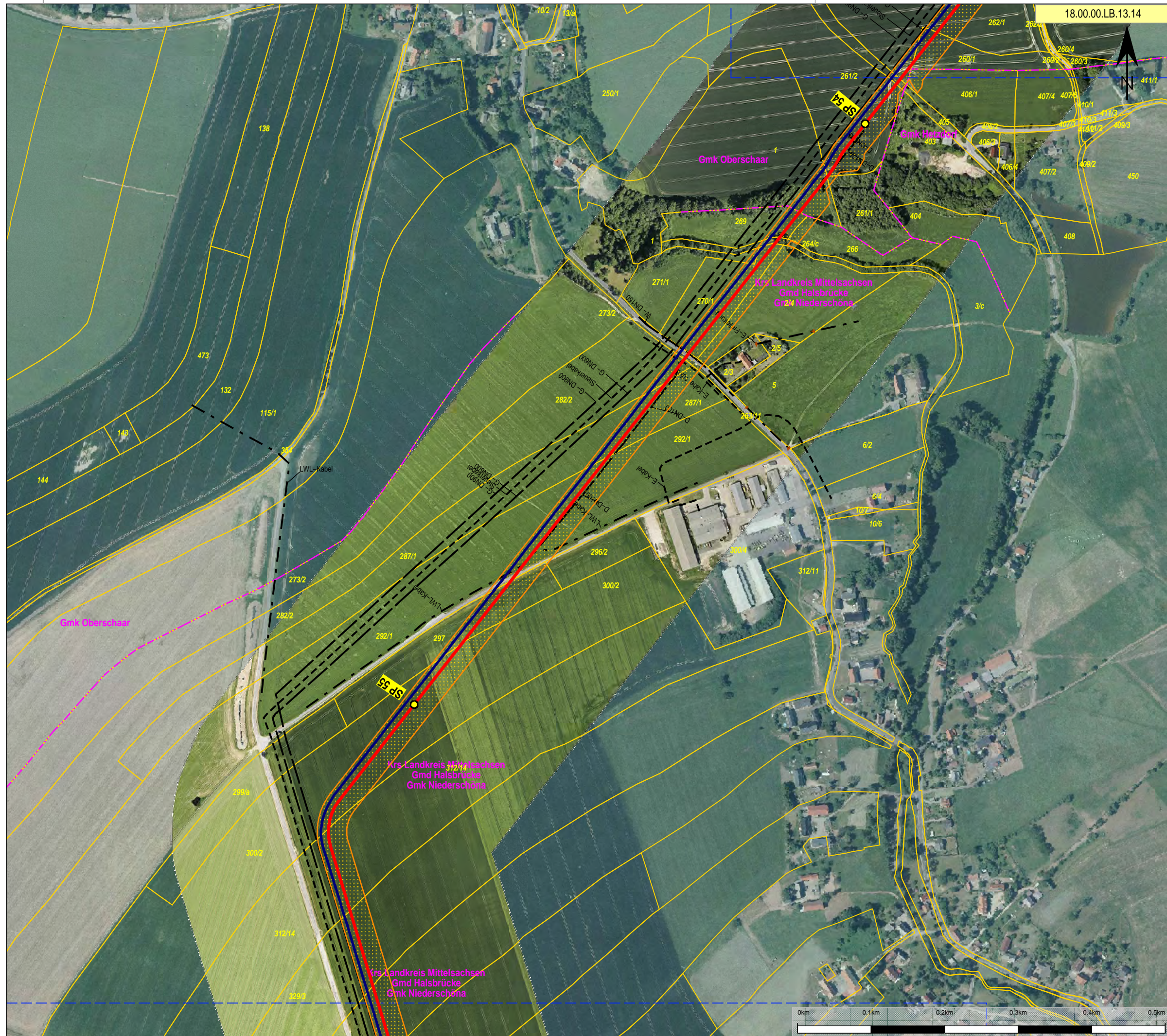

Auftraggeber / Vorhabensträger: <div></div>		
Projekt / Leitungsbezeichnung: <div><b>EUGAL</b> Lubmin nach Deutschneudorf</div>		
Antragsunterlage: <div>Planfeststellungsverfahren Unterlage 4.4</div>		
Land:	Sachsen (PFA Chemnitz)	
Kreis:	Landkreis Mittelsachsen	
Amt/Gde:	Halsbrücke	
Planart:	Luftbildplan Luftbild	
Maßstab:	1 : 5 000	Ausgabeformat A3
Blatt:	18.00.00.LB.13.14	Revision: B
	Datum	Bearbeiter
Stand:	27.09.2017	Köhler (GASCADE)
Gepr.:	27.09.2017	Stanislawski (Lange)
Freig.:	27.09.2017	Breiding (GASCADE)

Plan erstellt durch:



Legende:

Leitungsachse Bestand

GDRM

ASIAZ

VS

Stationen Bestand

Fremdleitungen Bestand

Leitungsachse EUGAL

GDRM

ASIAZ

VS

Stationen EUGAL

SP 10

Stationierungspunkt

Arbeitsstreifen, temporär

Eigentums-, Erwerbsfläche

Verwaltungsgrenzen

Genehmigung: Geoinformation © Bundesamt für Kartografie und Geodäsie ([www.bkg.bund.de](http://www.bkg.bund.de))  
powered by geoGLIS oHG, [www.onmaps.de](http://www.onmaps.de)  
Luftbilder: © GeoBasis-DE/BKG 2017 (p) Intergraph











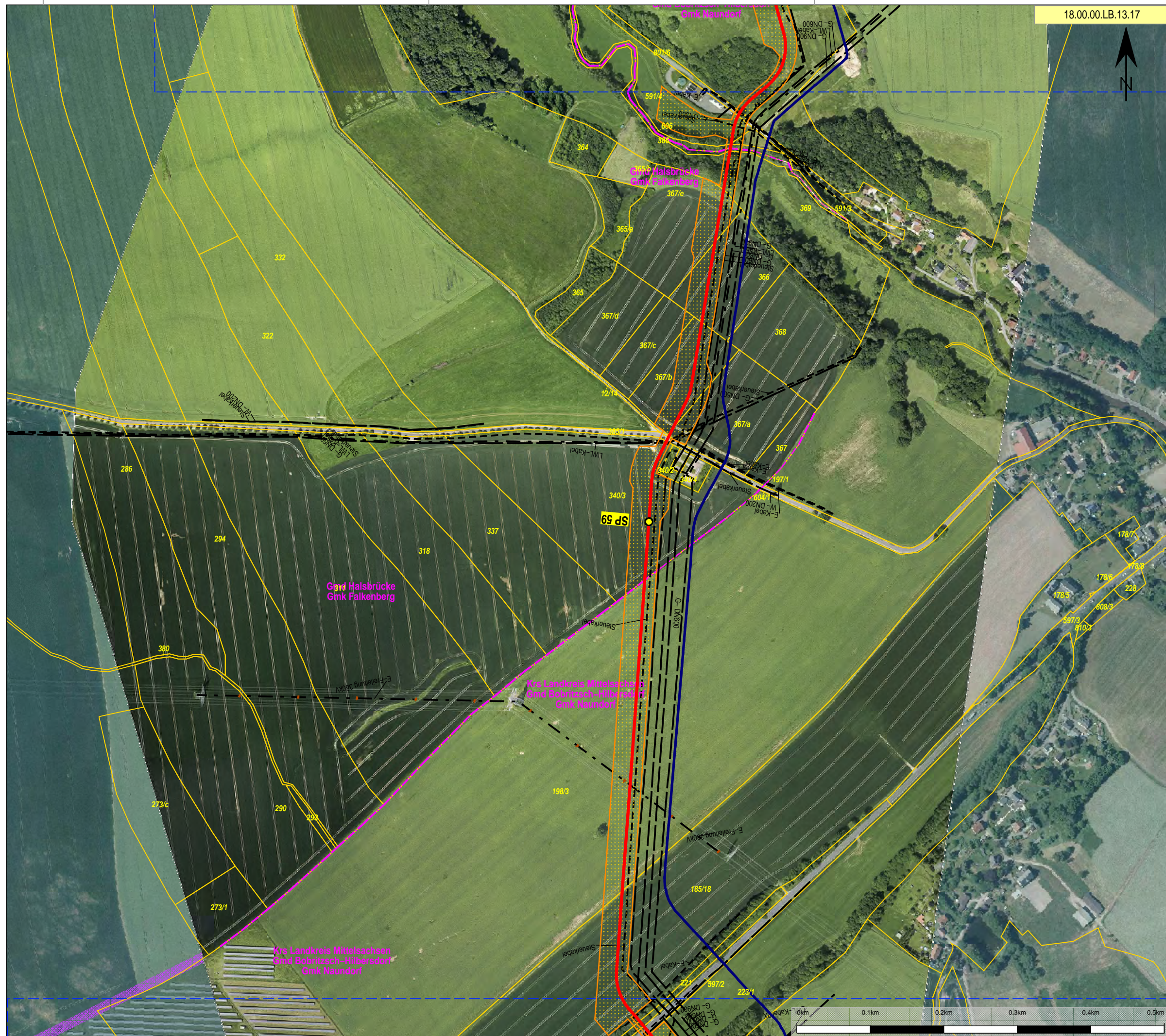

18.00.00.LB.13.17

Auftraggeber / Vorhabensträger:



Projekt / Leitungsbezeichnung:

**EUGAL**

Lubmin nach Deutschneudorf

Antragsunterlage:

Planfeststellungsverfahren  
Unterlage 4.4

Land: Sachsen (PFA Chemnitz)

Kreis: Landkreis Mittelsachsen

Amt/Gde: Halsbrücke, Bobritzsch-Hilbersdorf

Planart: Luftbildplan  
Luftbild

Maßstab: 1 : 5 000

Ausgabeformat A3

Blatt: 18.00.00.LB.13.17

Revision: B

	Datum	Bearbeiter
Stand:	27.09.2017	Köhler (GASCADE)
Gepr.:	27.09.2017	Stanislawski (Lange)
Freig.:	27.09.2017	Breiding (GASCADE)

Plan erstellt durch:



Legende:

- Leitungsachse Bestand
- Stationen Bestand
- Fremdleitungen Bestand
- Leitungsachse EUGAL
- Stationen EUGAL
- Stationierungspunkt
- Arbeitsstreifen, temporär
- Eigentums-, Erwerbsfläche
- Verwaltungsgrenzen





18.00.00.LB.13.18

Auftraggeber / Vorhabensträger:



Projekt / Leitungsbezeichnung:

**EUGAL**

Lubmin nach Deutschneudorf

Antragsunterlage:

Planfeststellungsverfahren  
Unterlage 4.4

Land: Sachsen (PFA Chemnitz)

Kreis: Landkreis Mittelsachsen

Amt/Gde: Bobritzsch-Hilbersdorf

Planart: Luftbildplan  
Luftbild

Maßstab: 1 : 5 000

Ausgabeformat A3

Blatt: 18.00.00.LB.13.18

Revision: B

	Datum	Bearbeiter
Stand:	27.09.2017	Köhler (GASCADE)
Gepr.:	27.09.2017	Stanislawski (Lange)
Freig.:	27.09.2017	Breiding (GASCADE)

Plan erstellt durch:



Legende:

- Leitungsachse Bestand
- Stationen Bestand
- Fremdleitungen Bestand
- Leitungsachse EUGAL
- Stationen EUGAL
- Stationierungspunkt
- Arbeitsstreifen, temporär
- Eigentums-, Erwerbsfläche
- Verwaltungsgrenzen



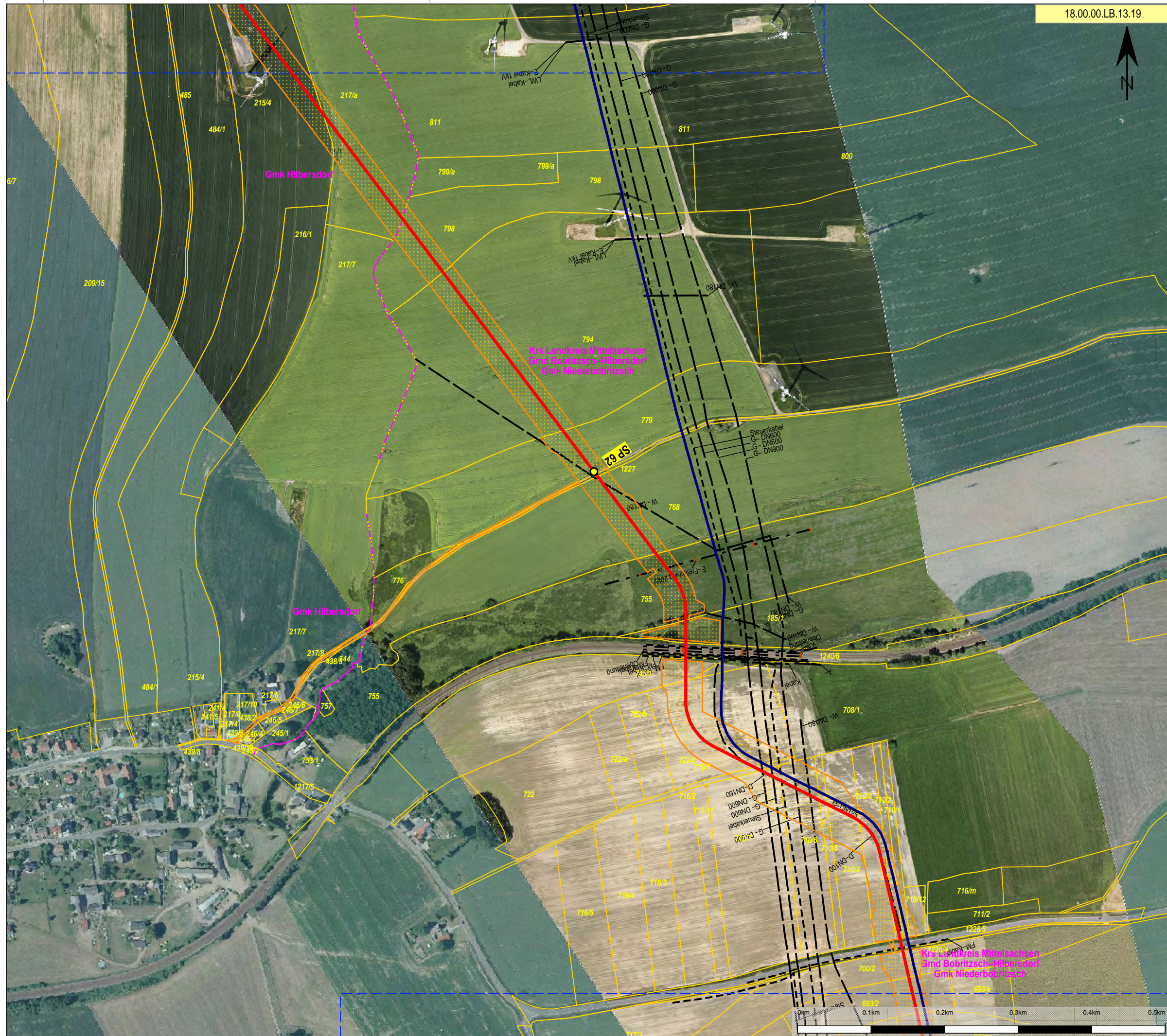

18.00.00.LB.13.19

Auftraggeber / Vorhabensträger:



Projekt / Leitungsbezeichnung:

**EUGAL**

Lubmin nach Deutschneudorf

Antragsunterlage:

Planfeststellungsverfahren  
Unterlage 4.4

Land: Sachsen (PFA Chemnitz)

Kreis: Landkreis Mittelsachsen

Amt/Gde: Bobritzsch-Hilbersdorf

Planart: Luftbildplan  
Luftbild

Maßstab: 1 : 5 000

Ausgabeformat A3

Blatt: 18.00.00.LB.13.19

Revision: B

	Datum	Bearbeiter
Stand:	27.09.2017	Köhler (GASCADE)
Gepr.:	27.09.2017	Stanislawski (Lange)
Freig.:	27.09.2017	Breiding (GASCADE)

Plan erstellt durch:



Legende:

- Leitungsachse Bestand
- Stationen Bestand
- Fremdleitungen Bestand
- Leitungsachse EUGAL
- Stationen EUGAL
- Stationierungspunkt
- Arbeitsstreifen, temporär
- Eigentums-, Erwerbsfläche
- Verwaltungsgrenzen





Auftraggeber / Vorhabensträger:



Projekt / Leitungsbezeichnung:

## EUGAL

Lubmin nach Deutschneudorf

Antragsunterlage:

## Planfeststellungsverfahren

#### Unterlage 4.4

Land: Sachsen (PFA Chemnitz)

Kreis: Landkreis Mittelsachsen

Amt/Gde: Bobritzsch-Hilbersdorf

Planart: Luftbildplan

Luftbild

Maßstab:	1 : 5 000
----------	-----------

Ausgabeformat A3

Blatt:	18.00.00.LB.13.20
--------	-------------------













Revision: B

	Datum	Bearbeiter
Stand:	27.09.2017	Köhler (GASCADE)
Gepr.:	27.09.2017	Stanislawski (Lange)
Freig.:	27.09.2017	Breiding (GASCADE)

Plan erstellt durch:



Legende:

	Leitungssachse Bestand
  	Stationen Bestand
	Fremdleitungen Bestand
	Leitungssachse EUGAL
  	Stationen EUGAL
 <b>SP 10</b>	Stationierungspunkt
	Arbeitsstreifen, temporär
	Eigentums-, Erwerbsfläche
	Verwaltungsgrenzen

Genehmigung: Geoinformation © Bundesamt für Kartografie und Geodäsie ([www.bkg.bund.de](http://www.bkg.bund.de))  
powered by geoGLIS oHG, [www.onmaps.de](http://www.onmaps.de)  
Luftbilder: © GeoBasis-DE/BKG 2017 (p) Intergraph





18.00.00.LB.13.21

Auftraggeber / Vorhabensträger:



Projekt / Leitungsbezeichnung:

**EUGAL**

Lubmin nach Deutschneudorf

Antragsunterlage:

Planfeststellungsverfahren  
Unterlage 4.4

Land: Sachsen (PFA Chemnitz)

Kreis: Landkreis Mittelsachsen

Amt/Gde: Bobritzsch-Hilbersdorf

Planart: Luftbildplan  
Luftbild

Maßstab: 1 : 5 000

Ausgabeformat A3

Blatt: 18.00.00.LB.13.21

Revision: B

	Datum	Bearbeiter
Stand:	27.09.2017	Köhler (GASCADE)
Gepr.:	27.09.2017	Stanislawski (Lange)
Freig.:	27.09.2017	Breiding (GASCADE)

Plan erstellt durch:



Legende:

- Leitungsachse Bestand
- Stationen Bestand
- Fremdleitungen Bestand
- Leitungsachse EUGAL
- Stationen EUGAL
- Stationierungspunkt
- Arbeitsstreifen, temporär
- Eigentums-, Erwerbsfläche
- Verwaltungsgrenzen



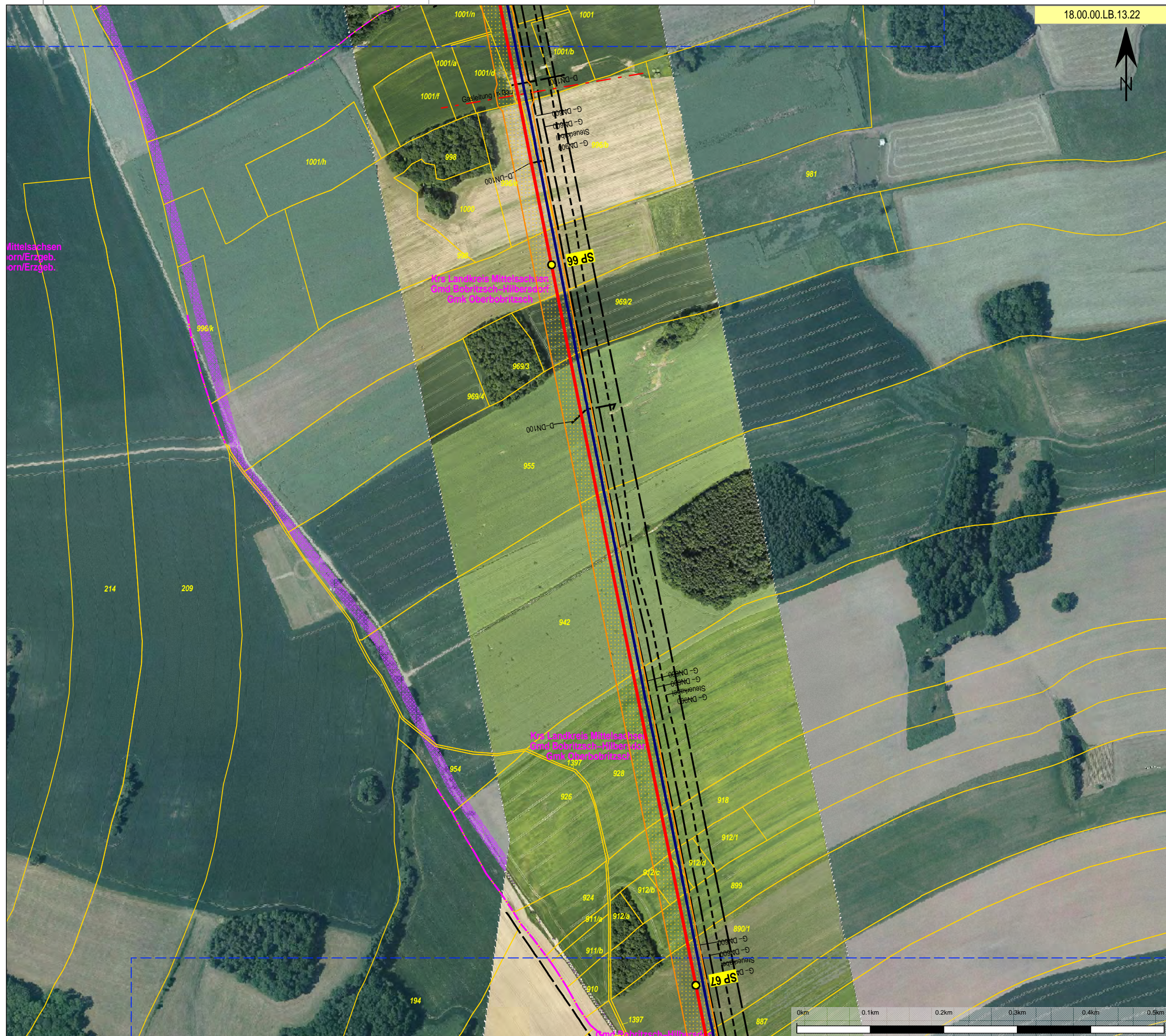

18.00.00.LB.13.22

Auftraggeber / Vorhabensträger:



Projekt / Leitungsbezeichnung:

**EUGAL**  
Lubmin nach Deutschneudorf

Antragsunterlage:

Planfeststellungsverfahren  
Unterlage 4.4

Land: Sachsen (PFA Chemnitz)  
Kreis: Landkreis Mittelsachsen  
Amt/Gde: Bobritzsch-Hilbersdorf

Planart: Luftbildplan  
Luftbild

Maßstab:	1 : 5 000	Ausgabeformat A3
Blatt:	18.00.00.LB.13.22	Revision: B

	Datum	Bearbeiter
Stand:	27.09.2017	Köhler (GASCADE)
Gepr.:	27.09.2017	Stanislawski (Lange)
Freig.:	27.09.2017	Breiding (GASCADE)

Plan erstellt durch:



Legende:

- Leitungsachse Bestand
- Stationen Bestand
- Fremdleitungen Bestand
- Leitungsachse EUGAL
- Stationen EUGAL
- Stationierungspunkt
- Arbeitsstreifen, temporär
- Eigentums-, Erwerbsfläche
- Verwaltungsgrenzen





Auftraggeber / Vorhabensträger:



Projekt / Leitungsbezeichnung:

**EUGAL**

Lubmin nach Deutschneudorf

Antragsunterlage:

Planfeststellungsverfahren  
Unterlage 4.4

Land: Sachsen (PFA Chemnitz)

Kreis: Landkreis Mittelsachsen

Amt/Gde: Bobritzsch-Hilbersdorf, Weißenborn/Erzgeb.

Planart: Luftbildplan  
Luftbild

Maßstab: 1 : 5 000

Ausgabeformat A3

Blatt: 18.00.00.LB.13.23

Revision: B

	Datum	Bearbeiter
Stand:	27.09.2017	Köhler (GASCADE)
Gepr.:	27.09.2017	Stanislawski (Lange)
Freig.:	27.09.2017	Breiding (GASCADE)

Plan erstellt durch:



Legende:

- Leitungsachse Bestand
- Stationen Bestand
- Fremdleitungen Bestand
- Leitungsachse EUGAL
- Stationen EUGAL
- Stationierungspunkt
- Arbeitsstreifen, temporär
- Eigentums-, Erwerbsfläche
- Verwaltungsgrenzen





18.00.00.LB.13.24

Auftraggeber / Vorhabensträger:

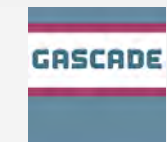

Projekt / Leitungsbezeichnung:

**EUGAL**

Lubmin nach Deutschneudorf

Antragsunterlage:

Planfeststellungsverfahren  
Unterlage 4.4

Land: Sachsen (PFA Chemnitz)

Kreis: Landkreis Mittelsachsen

Amt/Gde: Weißenborn/Erzgeb., Lichtenberg/Erzgeb.

Planart: Luftbildplan  
Luftbild

Maßstab: 1 : 5 000

Ausgabeformat A3

Blatt: 18.00.00.LB.13.24

Revision: B

	Datum	Bearbeiter
Stand:	27.09.2017	Köhler (GASCADE)
Gepr.:	27.09.2017	Stanislawski (Lange)
Freig.:	27.09.2017	Breiding (GASCADE)

Plan erstellt durch:



Legende:

- Leitungsachse Bestand
- Stationen Bestand
- Fremdleitungen Bestand
- Leitungsachse EUGAL
- Stationen EUGAL
- Stationierungspunkt
- Arbeitsstreifen, temporär
- Eigentums-, Erwerbsfläche
- Verwaltungsgrenzen