

18.00.00.TK25.308

Auftraggeber / Vorhabensträger:

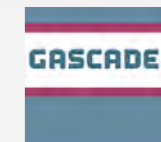

Projekt / Leitungsbezeichnung:

**EUGAL**

Lubmin nach Deutschneudorf

Antragsunterlage:

Planfeststellungsverfahren  
Unterlage 4.2

Land: Sachsen (PFA Chemnitz)

Kreis: Mittelsachsen

Amt/Gde: Gde Reinsberg, Gde Halsbrücke, Gde Bobritzsch-Hilbersdorf

Planart: Übersicht  
TK 25

Maßstab: 1 : 25 000

Ausgabeformat A3

Blatt: 18.00.00.TK25.308

Revision:

	Datum	Bearbeiter
Stand:	13.06.2017	Koehler
Gepr.:	29.06.2017	Stanislawski (Lange)
Freig.:	30.06.2017	Breiding (GASCADE)

Plan erstellt durch:

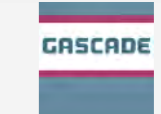

Legende:

-  Leitungssache Bestand
-  Stationen Bestand
-  Leitungssache EUGAL
-  Stationen EUGAL
-  SP 10 Stationierungspunkt
-  Verwaltungsgrenzen

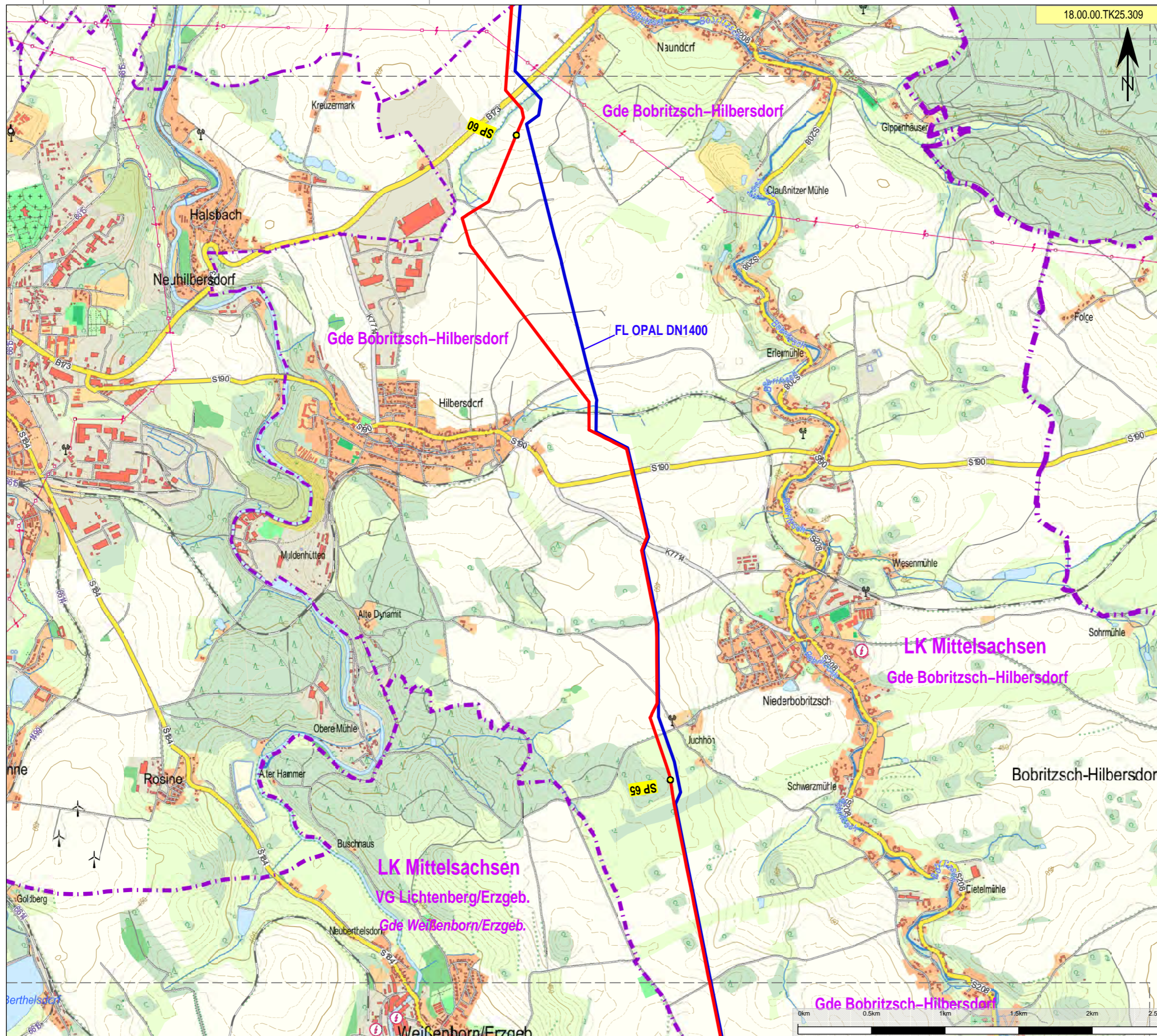

18.00.00.TK25.309

Auftraggeber / Vorhabensträger:

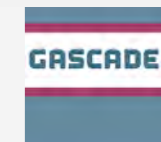

Projekt / Leitungsbezeichnung:

**EUGAL**

Lubmin nach Deutschneudorf

Antragsunterlage:

Planfeststellungsverfahren  
Unterlage 4.2

Land: Sachsen (PFA Chemnitz)

Kreis: Mittelsachsen

Amt/Gde: Gde Bobritzsch-Hilbersdorf

Planart: Übersicht  
TK 25

Maßstab: 1 : 25 000

Ausgabeformat A3

Blatt: 18.00.00.TK25.309

Revision:

	Datum	Bearbeiter
Stand:	13.06.2017	Koehler
Gepr.:	29.06.2017	Stanislawski (Lange)
Freig.:	30.06.2017	Breiding (GASCADE)

Plan erstellt durch:

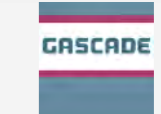

Legende:

-  Leitungssache Bestand
-  Stationen Bestand
-  Leitungssache EUGAL
-  Stationen EUGAL
-  Stationierungspunkt
-  Verwaltungsgrenzen



Auftraggeber / Vorhabensträger:

**GASCADE**

Projekt / Leitungsbezeichnung:

**EUGAL**  
Lubmin nach Deutschneudorf

Antragsunterlage:

Planfeststellungsverfahren  
Unterlage 4.2

Land: Sachsen (PFA Chemnitz)  
Kreis: Mittelsachsen  
Amt/Gde: Gde Bobritzsch-Hilbersdorf, VG Lichtenberg/Erzgeb.

Planart: Übersicht  
TK 25

Maßstab:	1 : 25 000	Ausgabeformat A3
Blatt:	18.00.00.TK25.310	Revision:

	Datum	Bearbeiter
Stand:	13.06.2017	Koehler
Gepr.:	29.06.2017	Stanislawski (Lange)
Freig.:	30.06.2017	Breiding (GASCADE)

Plan erstellt durch:

**GASCADE**

Legende:

	Leitungsachse Bestand
	Stationen Bestand
	Leitungsachse EUGAL
	Stationen EUGAL
	Stationierungspunkt
	Verwaltungsgrenzen

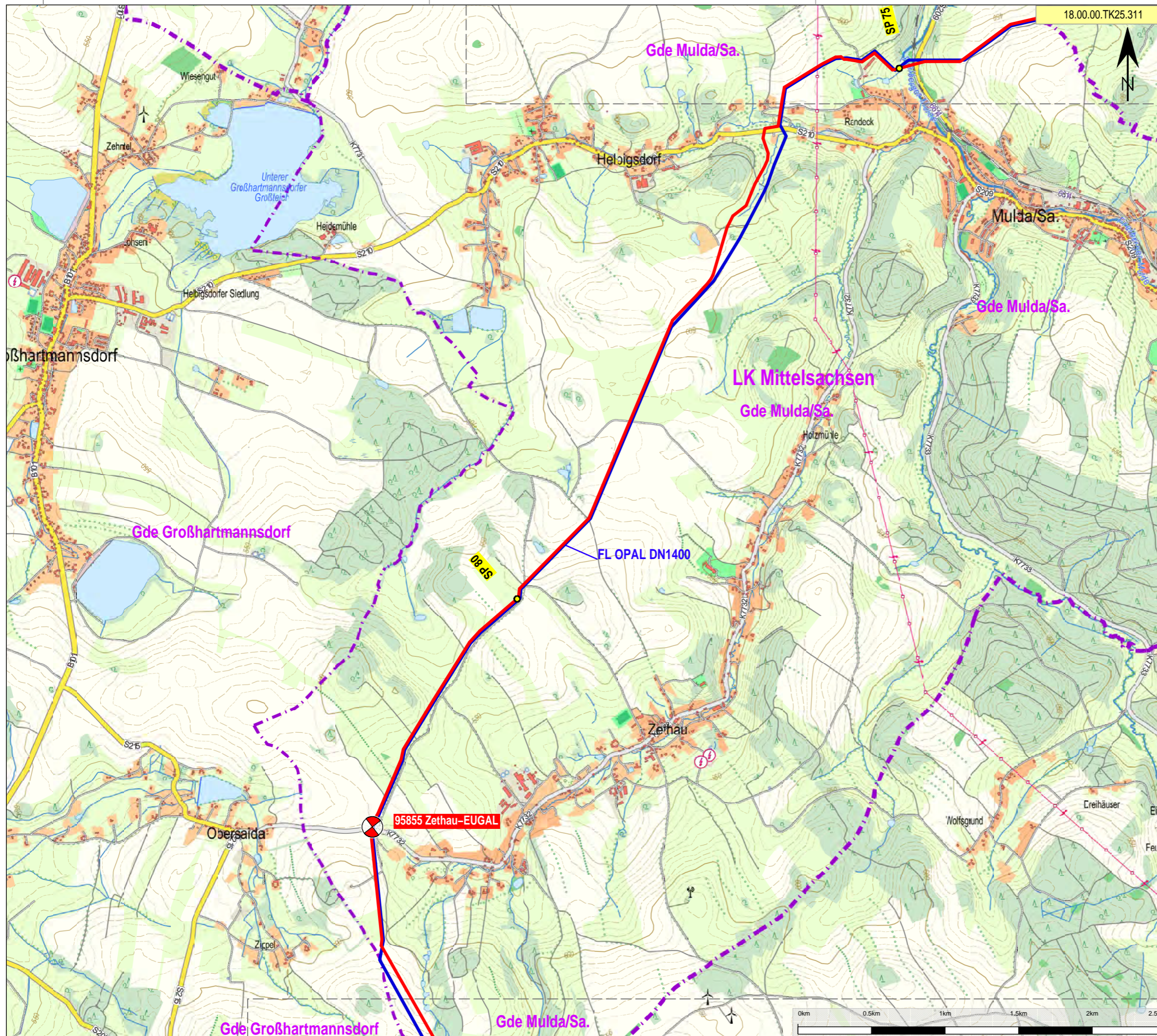

Auftraggeber / Vorhabensträger:

Projekt / Leitungsbezeichnung:

**EUGAL**  
Lubmin nach Deutschneudorf

Antragsunterlage:

Planfeststellungsverfahren  
Unterlage 4.2

Land: Sachsen (PFA Chemnitz)  
Kreis: Mittelsachsen  
Amt/Gde: Gde Mulda/Sa.

Planart: Übersicht  
TK 25

Maßstab:	1 : 25 000	Ausgabeformat A3
Blatt:	18.00.00.TK25.311	Revision:

	Datum	Bearbeiter
Stand:	13.06.2017	Koehler
Gepr.:	29.06.2017	Stanislowski (Lange)
Freig.:	30.06.2017	Breiding (GASCADE)

Plan erstellt durch:

Legende:

	Leitungsachse Bestand
	Stationen Bestand
	Leitungsachse EUGAL
	Stationen EUGAL
	Stationierungspunkt
	Verwaltungsgrenzen

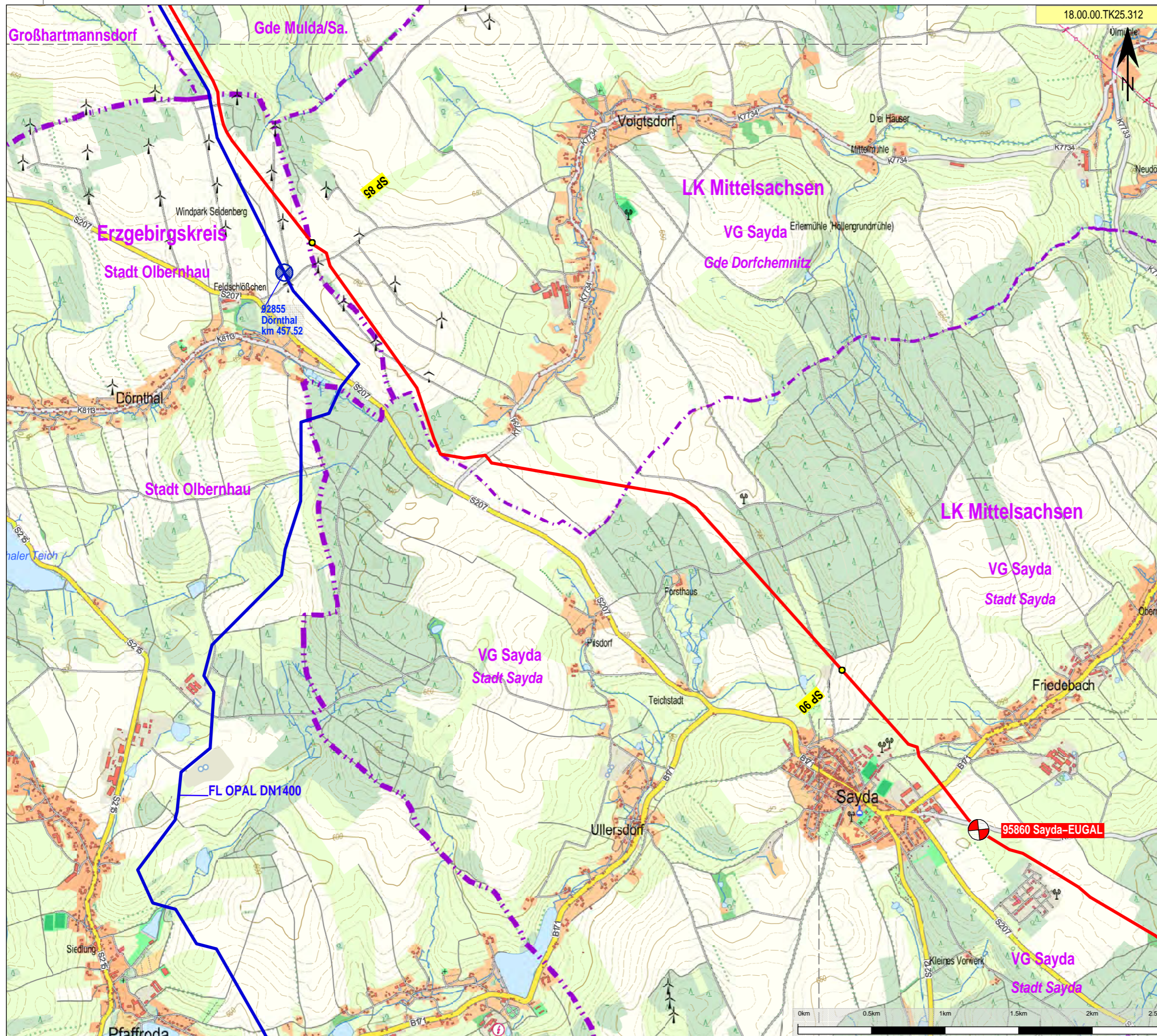

Auftraggeber / Vorhabensträger:

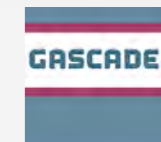

Projekt / Leitungsbezeichnung:

**EUGAL**

Lubmin nach Deutschneudorf

Antragsunterlage:

Planfeststellungsverfahren  
Unterlage 4.2

Land: Sachsen (PFA Chemnitz)

Kreis: Mittelsachsen, Erzgebirgskreis

Amt/Gde: Gde Mulda/Sa., VG Sayda, Stadt Olbernhau

Planart: Übersicht  
TK 25

Maßstab: 1 : 25 000

Ausgabeformat A3

Blatt: 18.00.00.TK25.312

Revision:

	Datum	Bearbeiter
Stand:	13.06.2017	Koehler
Gepr.:	29.06.2017	Stanislowski (Lange)
Freig.:	30.06.2017	Breiding (GASCADE)

Plan erstellt durch:

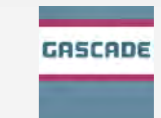

Legende:

-  Leitungssache Bestand
-  Stationen Bestand
-  Leitungssache EUGAL
-  Stationen EUGAL
-  SP 10 Stationierungspunkt
-  Verwaltungsgrenzen

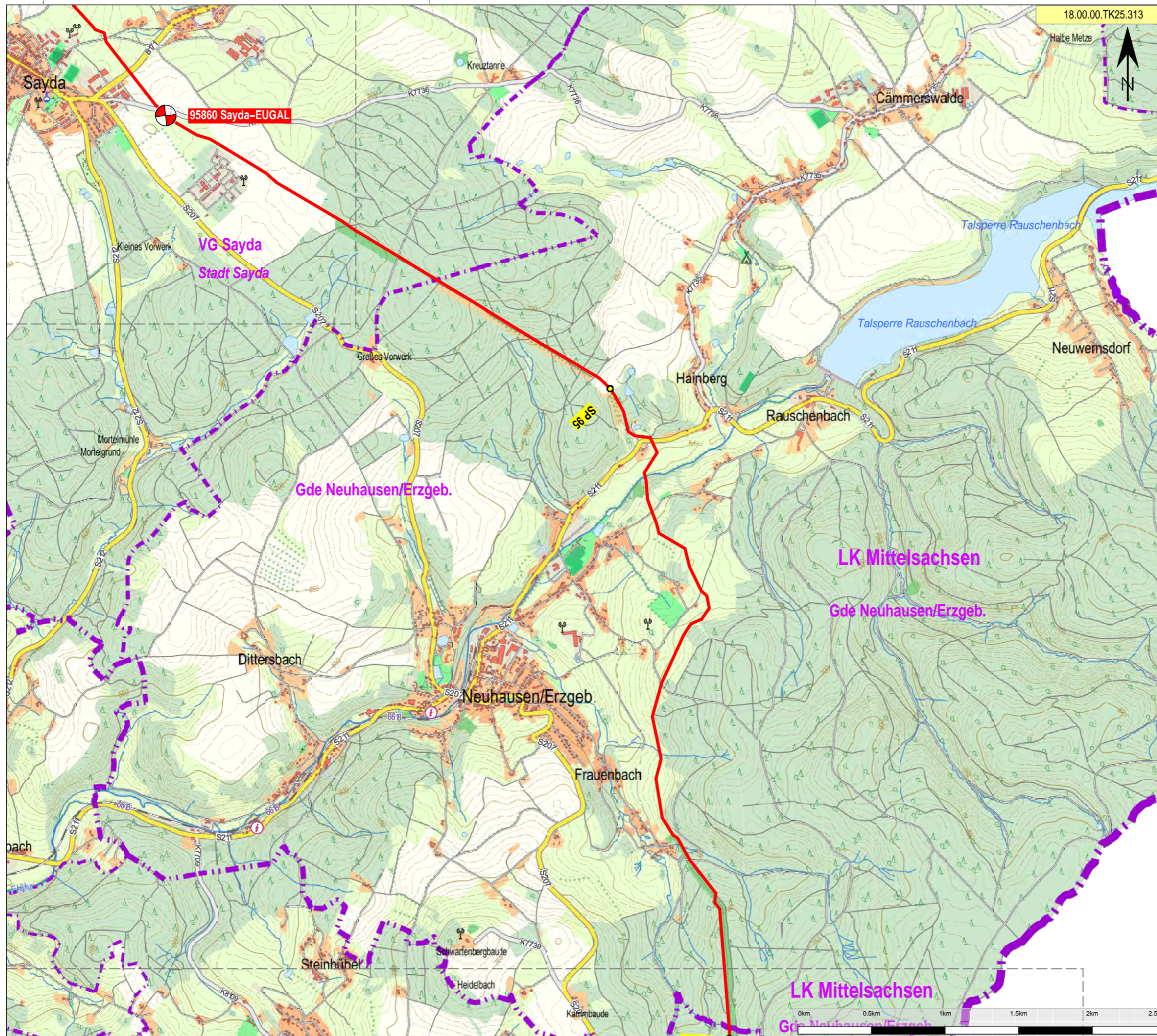

18.00.00.TK25.313

Auftraggeber / Vorhabensträger:

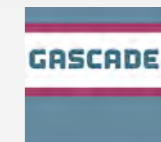

Projekt / Leitungsbezeichnung:

**EUGAL**

Lubmin nach Deutschneudorf

Antragsunterlage:

Planfeststellungsverfahren  
Unterlage 4.2

Land: Sachsen (PFA Chemnitz)

Kreis: Mittelsachsen

Amt/Gde: VG Sayda, Gde Neuhausen/Erzgeb.

Planart: Übersicht  
TK 25

Maßstab: 1 : 25 000

Ausgabeformat A3

Blatt: 18.00.00.TK25.313

Revision:

	Datum	Bearbeiter
Stand:	13.06.2017	Koehler
Gepr.:	29.06.2017	Stanislowski (Lange)
Freig.:	30.06.2017	Breiding (GASCADE)

Plan erstellt durch:

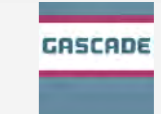

Legende:

-  Leitungssache Bestand
-  Stationen Bestand
-  Leitungssache EUGAL
-  Stationen EUGAL
-  Stationierungspunkt
-  Verwaltungsgrenzen

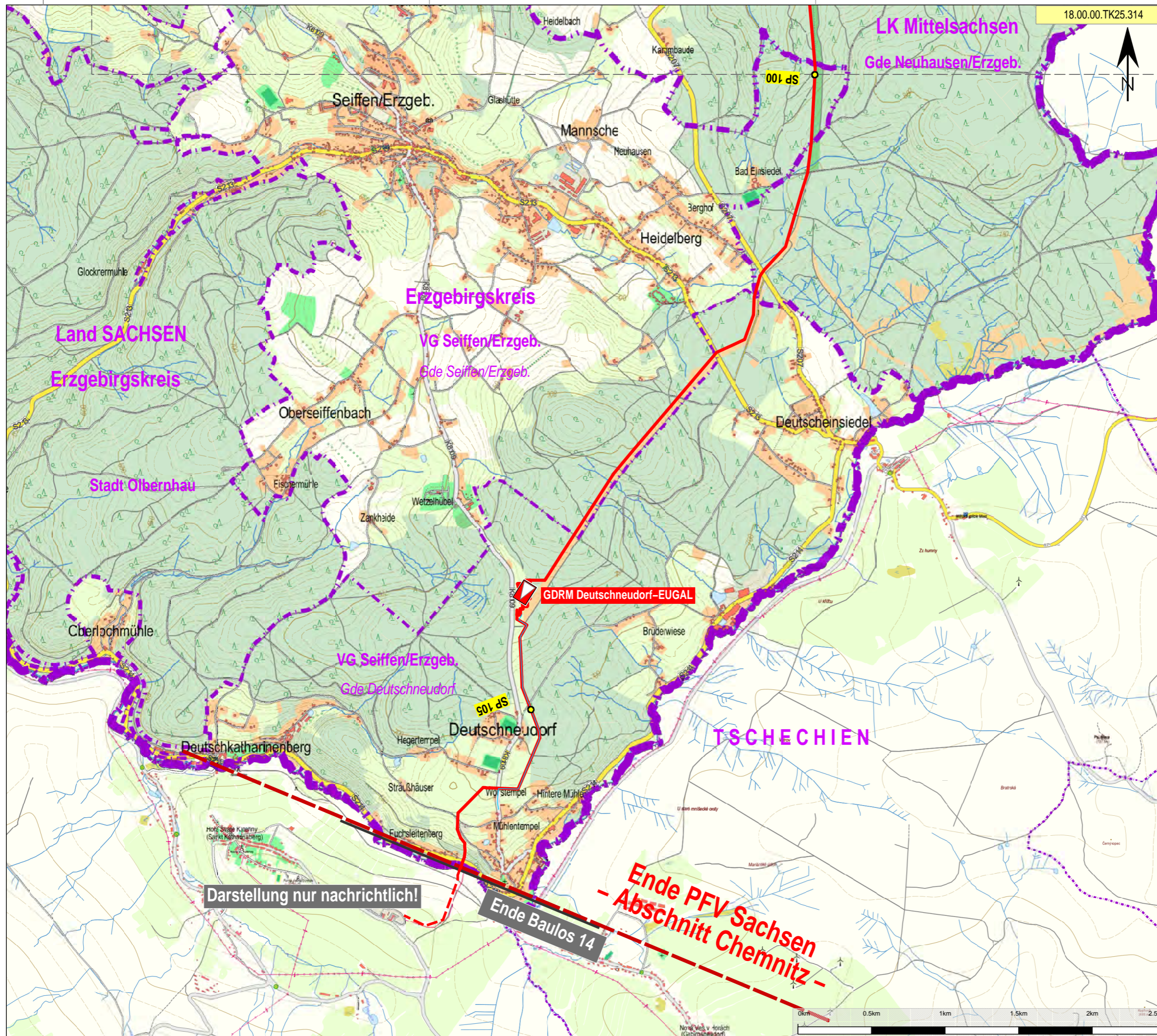

18.00.00.TK25.314

Auftraggeber / Vorhabensträger:



Projekt / Leitungsbezeichnung:

**EUGAL**

Lubmin nach Deutschneudorf

Antragsunterlage:

Planfeststellungsverfahren  
Unterlage 4.2

Land: Sachsen (PFA Chemnitz)

Kreis: Mittelsachsen, Erzgebirgskreis

Amt/Gde: Gde Neuhausen/Erzgeb., VG Seiffen/Erzgeb.

Planart: Übersicht  
TK 25

Maßstab: 1 : 25 000

Ausgabeformat A3

Blatt: 18.00.00.TK25.314

Revision: A

	Datum	Bearbeiter
Stand:	02.10.2017	Koehler
Gepr.:	02.10.2017	Stanislowski (Lange)
Freig.:	02.10.2017	Breiding (GASCADE)

Plan erstellt durch:



Legende:

- Leitungssache Bestand
- Stationen Bestand
- Leitungssache EUGAL
- Stationen EUGAL
- SP 10 Stationierungspunkt
- Verwaltungsgrenzen

Darstellung nur nachrichtlich!

Ende Baulos 14

Ende PFV Sachsen  
- Abschnitt Chemnitz -