AWARO®: T45_10 GD_HARKORT_GRH, Dokument-Nr. 2364 Ver.: 2

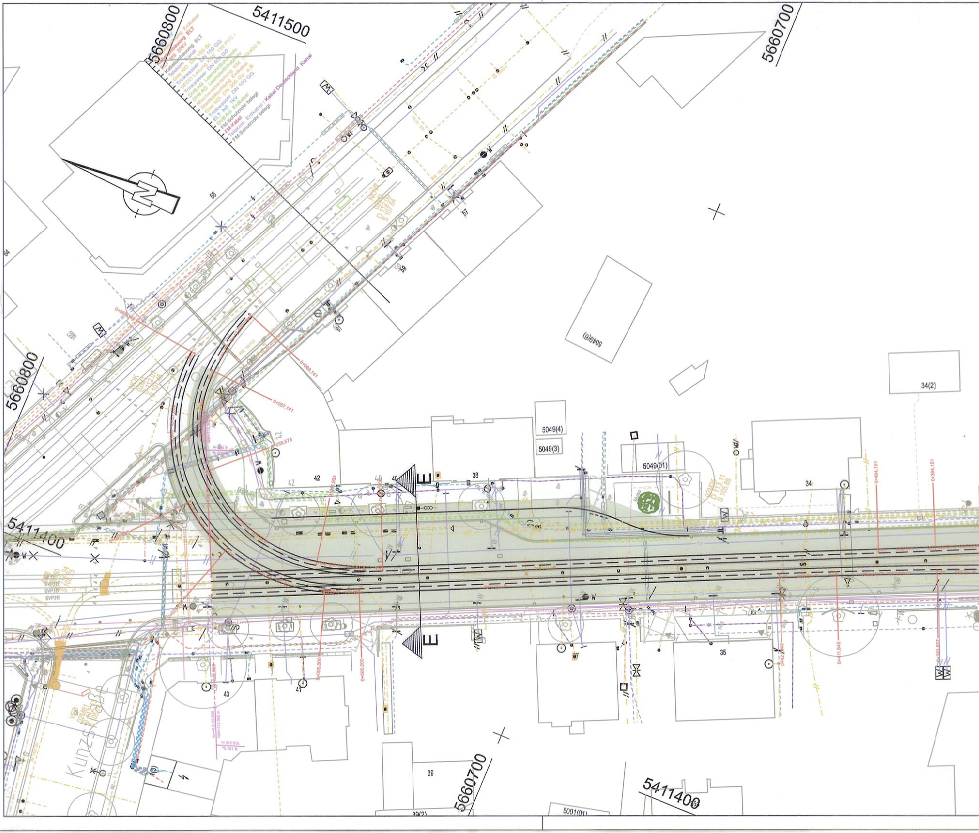
5660800
5411500
5660700
Kabelumbauung ELT
Telekom Kanal
Gas ND DN 150 St
Trinkwasser DN 150 GG
SEDD Leitung KM 150 PVC /
Trinkwasser DN 600 GG
DVB AG Leerrohr/Schutzrohr
DVB AG Leerrohr/Schutzrohr
Mischwasserleitung KM 300/450 B
Stadtbeleuchtung Erdkabel
Gas ND DN 300 GP a.B
Trinkwasser DN 100 GG
ELT NS 1kV
DVB AG Erdkabel
FM-Schutzrohr belegt
FM-Kabel
Telekom Erdkabel / Kabel Deutschland Kanal
FM-Schutzrohr belegt
N
56
57
59
58
5049(6)
34(2)
5049(4)
5049(3)
5049(01)
42
40
38
34
43
41
37
35
39
39(2)
5001(01)
5411400
Kunzstraße
0+057,141
0+060,141
0+038,573
0+000,000
0+006,000
0+404,151
0+394,151
0+411,645
0+393,657
E
E

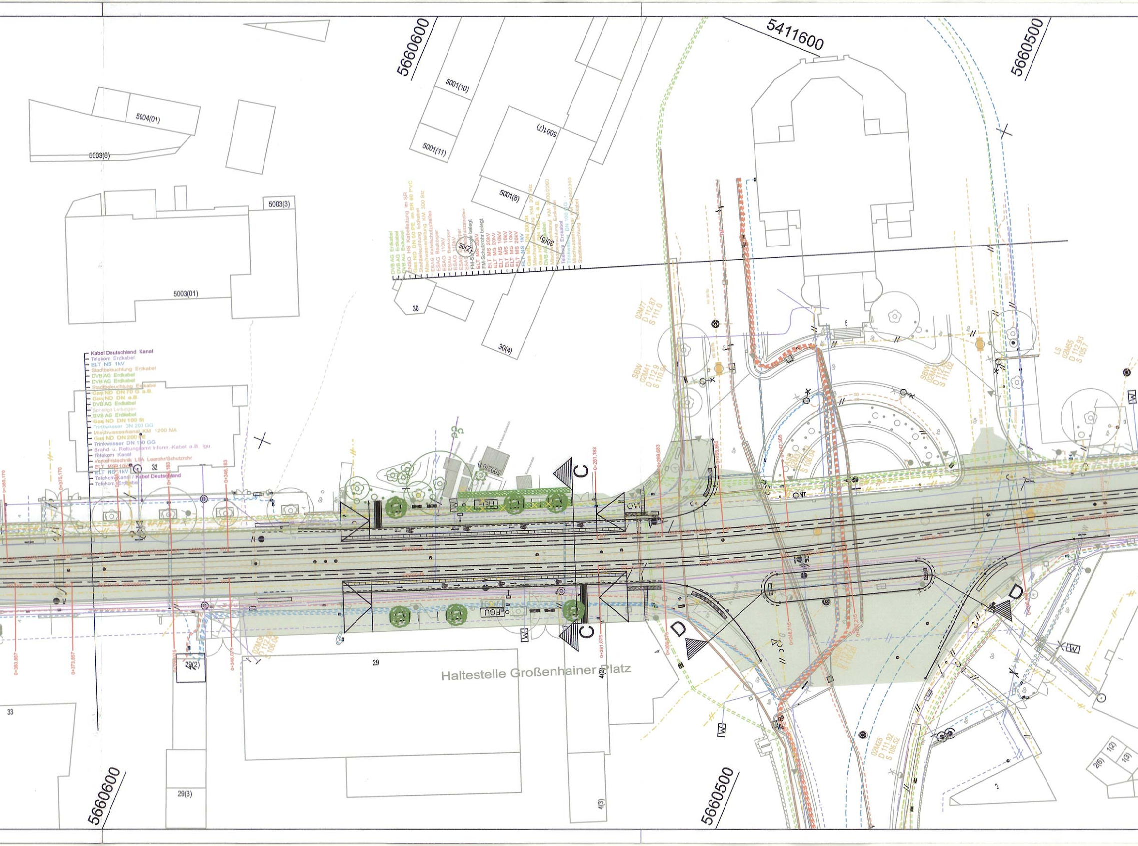
5660600
5411600
5660500
5001(10)
5004(01)
5003(6)
5001(11)
5001(7)
5003(3)
5001(8)
30(2)
30(5)
5003(01)
30
30(4)
DVB AG Erdkabel
DVB AG Erdkabel
DVB AG Erdkabel
ENSO HS Kabelleitung im SR
Gas ND DN 50 PE im SR 80 PVC
Stadtbeleuchtung Erdkabel
Mischwasserleitung KM 300 Stz
ESAG Kabelschutzstreifen
ESAG Baukörper
ESAG 110kV
ESAG Baukörper
ESAG 110kV
ESAG Baukörper
ESAG Kabelschutzstreifen
FM-Schutzrohr belegt
ELT MS 20kV
FM-Schutzrohr belegt
ELT MS 20kV
ELT MS 20kV
ELT MS 10kV
ELT MS 10kV
ELT MS 10kV
ELT MS 20kV
ELT NS 1kV
Gas MD DN 200 St
Mischwasserleitung KM 300 Stz
Gas ND DN 100 G a.B.
DVB AG Erdkabel
Mischwasserkanal KM 2400/2260
Stadtbeleuchtung Erdkabel
Telekom Erdkabel
Trinkwasser DN 100 GG
Mischwasserkanal KM 2400/2260
Stadtbeleuchtung Erdkabel
Kabel Deutschland Kanal
Telekom Erdkabel
ELT NS 1kV
Stadtbeleuchtung Erdkabel
DVB AG Erdkabel
DVB AG Erdkabel
Stadtbeleuchtung Erdkabel
Gas ND DN 70 G a.B.
Gas ND DN a.B.
DVB AG Erdkabel
Sonstige Leitungen
DVB AG Erdkabel
Gas ND DN 100 St
Trinkwasser DN 200 GG
Mischwasserkanal KM 1200 MA
Gas ND DN 200 PE
Trinkwasser DN 150 GG
Brand- u. Rettungsamt Inform.-Kabel a.B. Igu.
Telekom Kanal
Verkehrstechnik LSA Leerohr/Schutzrohr
ELT MS 10kV
ELT NS 1kV
Telekom Kanal / Kabel Deutschland
Telekom Erdkabel
32
0+375,170
0+365,170
0+356,183
0+346,183
0+281,183
0+269,683
0+255,865
0+247,365
0+373,857
0+363,857
0+356,675
0+346,675
0+261,075
0+256,715
0+248,715
02M7
D 112,87
S 111,0
SBW
02M41
D 112,9
S 110,9
SBW
02M
D 112,9
S 111,02
LS
02M55
D 112,93
S 105,7
02M28
D 111,92
S 105,52
C
C
D
D
FGU
FGU
W
W
W
W
5002(01)
29
29(2)
29(3)
33
4(2)
4(3)
2
2(6)
1(2)
1(3)
Haltestelle Großenhainer Platz

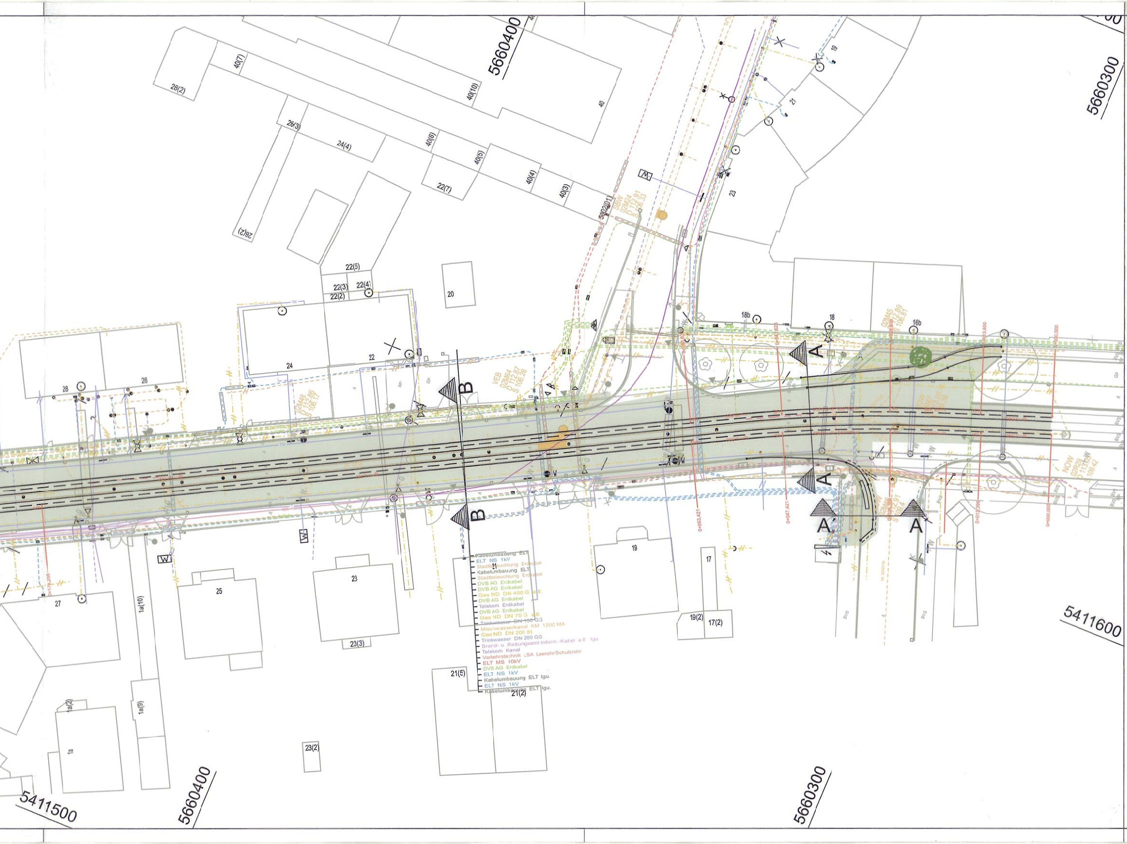
5660400
5660300
5411500
5411600
28(2)
40(7)
40(10)
40
26(3)
24(4)
40(6)
40(5)
22(7)
40(4)
40(3)
26(2)
22(5)
22(3)
22(4)
22(2)
20
24
22
28
26
19
21
23
18b
18
16b
A
A
A
A
B
B
27
25
23
23(3)
19
17
19(2)
17(2)
21
21(5)
21(2)
1a(10)
1a(9)
1a(2)
1a
23(2)
BVS
GP
Kabelumbauung ELT
ELT NS 1kV
Stadtbeleuchtung Erdkabel
Kabelumbauung ELT
Stadtbeleuchtung Erdkabel
DVB AG Erdkabel
DVB AG Erdkabel
Gas ND DN 400 G a.B.
DVB AG Erdkabel
Telekom Erdkabel
DVB AG Erdkabel
Gas ND DN 70 G a.B
Trinkwasser DN 150 GG
Mischwasserkanal KM 1200 MA
Gas ND DN 200 St
Trinkwasser DN 200 GG
Brand- u. Rettungsamt Inform.-Kabel a.B. Igu.
Telekom Kanal
Verkehrstechnik LSA Leerohr/Schutzrohr
ELT MS 10kV
DVB AG Erdkabel
ELT NS 1kV
Kabelumbauung ELT Igu.
ELT NS 1kV
Kabelumbauung ELT Igu.

LEGENDE

Bestand | Abriss / Umverlegung | außer Betrieb | Neu

- DREWAG Elt - ENSO 110 kV
- DREWAG Elt - Schutzrohr
- DREWAG Elt - Schutzrohr lageunsicher
- DREWAG Elt - Mittelspannung MS
- DREWAG Elt - Niederspannung NS
- DREWAG Elt - FM
- DREWAG GAS - Hochdruck HD
- DREWAG GAS - Mitteldruck MD
- DREWAG GAS - Niederdruck ND
- DREWAG GAS - Schutzrohr
- DREWAG TW - Leitung
- DREWAG TW - Leitung lageunsicher
- DREWAG TW - Schutzrohr
- DVB - Erdkabel
- DVB - Erdkabel lageunsicher
- DVB - Schutzrohr
- DVB - Gleisentwässerung
- STA/DVB - Drainage
- Vodafone/Kabel Deutschland - Erdkabel
- Vodafone/Kabel Deutschland - Kanal
- LSA - Erdkabel
- LSA - Kabel lageunsicher
- LSA - Kanal/Schutzrohr/Kabelformstein
- LSA - Luftkabel
- SEDD - Mischwasserkanal
- SEDD - Planung Haltung IBOS (offene Bauweise)
- SEDD - Planung Schacht IBOS (offene Bauweise)
- SEDD - Mischwasserleitung
- STA - Straßenentwässerung
- SEDD - Regenwasserleitung
- Deutsche Telekom - Kabel
- Deutsche Telekom - Kabelkanal
- Brand- u. Rettungsamt Inform.-Kabel
- Sonstige Leitungen (Auskunft Vermessungsamt)
- STBL - Erdkabel
- STBL - Luftkabel
- Fahrleitung

Bäume geplant | Baumfällung | Ausbaubereich

Mast Bestand | Mast Abbruch | Mast Neu

Straßenentwässerung

ANr. 1	Ablaufnr. / Ablauf in Bestand
ANr. 1	Ablaufnr. / Ablauf neu
~~ANr. 1~~	Ablaufnr. / Ablauf Abbruch
GE 01	Gleisentwässerungskasten mit Nummerierung
S 01	Schacht mit Nummerierung
S 01	Übergabeschacht mit Nummerierung

Generalplaner:

VIAPLAN
INGENIEURGESELLSCHAFT mbH
Beratende Ingenieure
Straße - Gleis - Freianlagen
Wiener Straße 54, 01219 Dresden
Tel. 0351/47729795, Fax 0351/47729790, E-Mail: info@viaplan-dresden.de

geprüft: Konrad

	Datum	Name
bearbeitet	31.05.2017	Sill
gezeichnet	31.05.2017	Sill

Nr.	Art der Änderung	Datum	Zeichen

FESTSTELLUNGSENTWURF

DVB DRESDNER VERKEHRSBETRIEBE AG

Dresdner Verkehrsbetriebe AG
Center Infrastruktur
- Engineering -
Tel.: 0351/857-2136

Unterlage / Blatt-Nr.: 16.1 1

Leitungsbestandsplan

PROJIS-Nr.:

Maßstab: 1:500

Bestandsnahe Gleiserneuerung Großenhainer Straße zwischen Conradstraße und Riesaer Straße

aufgestellt: Dresden, 13. JUNI 2017
Dresdner Verkehrsbetriebe AG

Herr Hemmersbach

ppa.
Herr Hanusch (ppa)