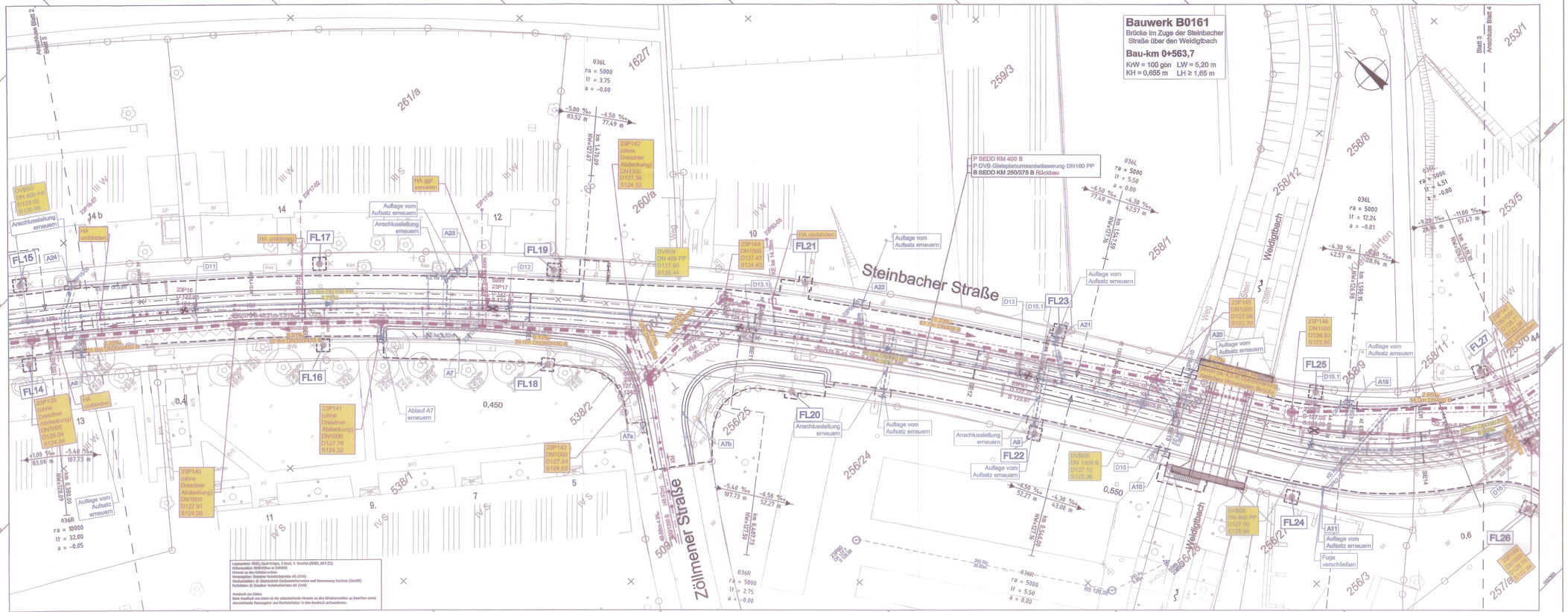

Zeichenerklärung Entwässerung

B - Bestand

- Entwässerung (STA, DVB)
- Regenwasser (SEDD)
- Mischwasser (SEDD)
- Baubereich

P - Planung

- MW-Kanal (SEDD)
- Straßenentwässerung (STA)
- Sanierung Straßenentwässerung (STA)
- Schienenentwässerung (DVB)
- Drainageleitung (STA)
- Rückbau
- S15 Schachtname
- DN1000 Schachtdurchmesser
- D126.53 Deckelhöhe
- S122.45 Sohlhöhe

1 2 3 4

Fachplaner:

OBERMEYER PLANEN + BERATEN GmbH

Niederlassung Dresden
01097 Dresden
Eberswalder Straße 1
Tel.: 0351 / 80 89 300
Fax: 0351 / 80 89 333

	Datum	Zeichen
bearbeitet:	28.01.2019	Nölle
gezeichnet:	28.01.2019	Kuberski
geprüft:		

Nr.	Art der Änderung	Datum	Zeichen

FESTSTELLUNGSENTWURF

DVB

Dresdner Verkehrsbetriebe AG
Center Infrastruktur
- Engineering -
Tel.: 0351/857-2136

Unterlage / Blatt-Nr.: 8 / 3

Entwässerungslageplan

PROJIS-Nr.:

Maßstab: 1:250

Steinbacher Straße zwischen Hebbelplatz und Chamissostraße inklusive Haltestelle Chamissostraße

aufgestellt: 4 - März 2019
Dresden
Dresdner Verkehrsbetriebe AG

Hemmersbach

Hans Hanusch
Centerleiter Infrastruktur