

M:\24\1643-CAD\FPS\3\LB\FPS3\0002.dwg  
1189x420mm

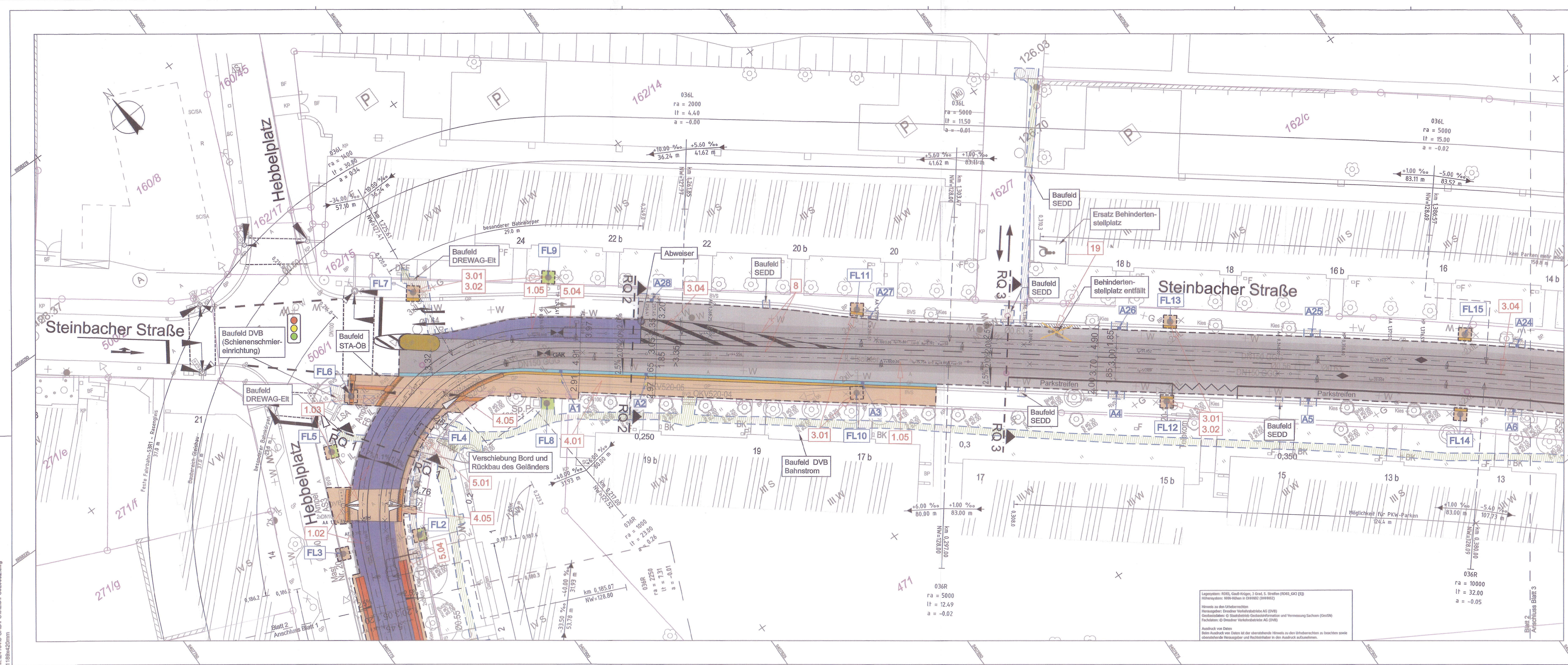

- Zeichenerklärung**
- |  |                                     |  |                         |
|--|-------------------------------------|--|-------------------------|
|  | Fahrbahn                            |  | Planfeststellungsgrenze |
|  | überfahrbaren Gleisbereich          |  | Baugrenze Versorger     |
|  | besonderer Bahnkörper               |  | Grundstücksgrenze       |
|  | Grünfläche                          |  | Baum Bestand            |
|  | Haltestelle                         |  | Abbruch                 |
|  | Gehweg                              |  | Hochpunkt               |
|  | Aufmerksamkeitsfeld / Bordabsenkung |  | Tiefpunkt               |
|  | Borde                               |  | Querneigung             |
|  | Verkehrsinsel                       |  |                         |
|  | Großpflasterrinne 3-zellig          |  |                         |
|  | Baubereich Medienträger             |  |                         |
|  | Schacht SEDD                        |  |                         |
|  | GAK                                 |  |                         |
|  | Gleisanschlusskasten                |  |                         |
|  | Straßenablauf-Nr.                   |  |                         |
|  | Nr. Regelungsverzeichnis            |  |                         |
|  | Nr. Fahrleitungsmasten (Bestand)    |  |                         |
|  | Zufahrten                           |  |                         |
- Neigungsbrechpunkt mit Angabe von Gefälle (-) und Steigung (+) in Promille |

Länge der Gefälle- und Steigungsstrecke und Halbmesser |

1	2	3	4
Fachplaner:			
Niederlassung Dresden 01057 Dresden Eberswalder Straße 1 Tel.: 0351 / 80 89 300 Fax: 0351 / 80 89 333			
bearbeitet:	19.08.2019	Datum	Zeichen
gezeichnet:	19.08.2019	Pletsch	
geprüft:			

Nr.	Art der Änderung	Datum	Zeichen

## FESTSTELLUNGSENTWURF

	Dresdner Verkehrsbetriebe AG Center Infrastruktur Engineering Tel.: 0351/857-2136	Unterlage / Blatt-Nr.: 5 / 2
PROJIS-Nr.:		Lageplan
		Maßstab: 1:250
Steinbacher Straße zwischen Hebbelplatz und Chamissostraße inklusive Haltestelle Chamissostraße		
aufgestellt: Dresdner Verkehrsbetriebe AG	4. Sep. 2019	
Hemmersbach	Fl. Rühmisch Center Infrastruktur	