

K:\2016\Spreeaue\proj\ CAD\1\Version\_8.443  
05-02-2016 17:05:42 JFE  
05-02-2016 17:05:42 JFE  
Stand: Bauarbeiten 30.11.16 / Pkt  
gezeichnet: 30.11.16 mit Geo\_VIC.erf

Projekt:  
Bau/Objekt:  
Stand/Bearbeiter:  
gezeichnet:

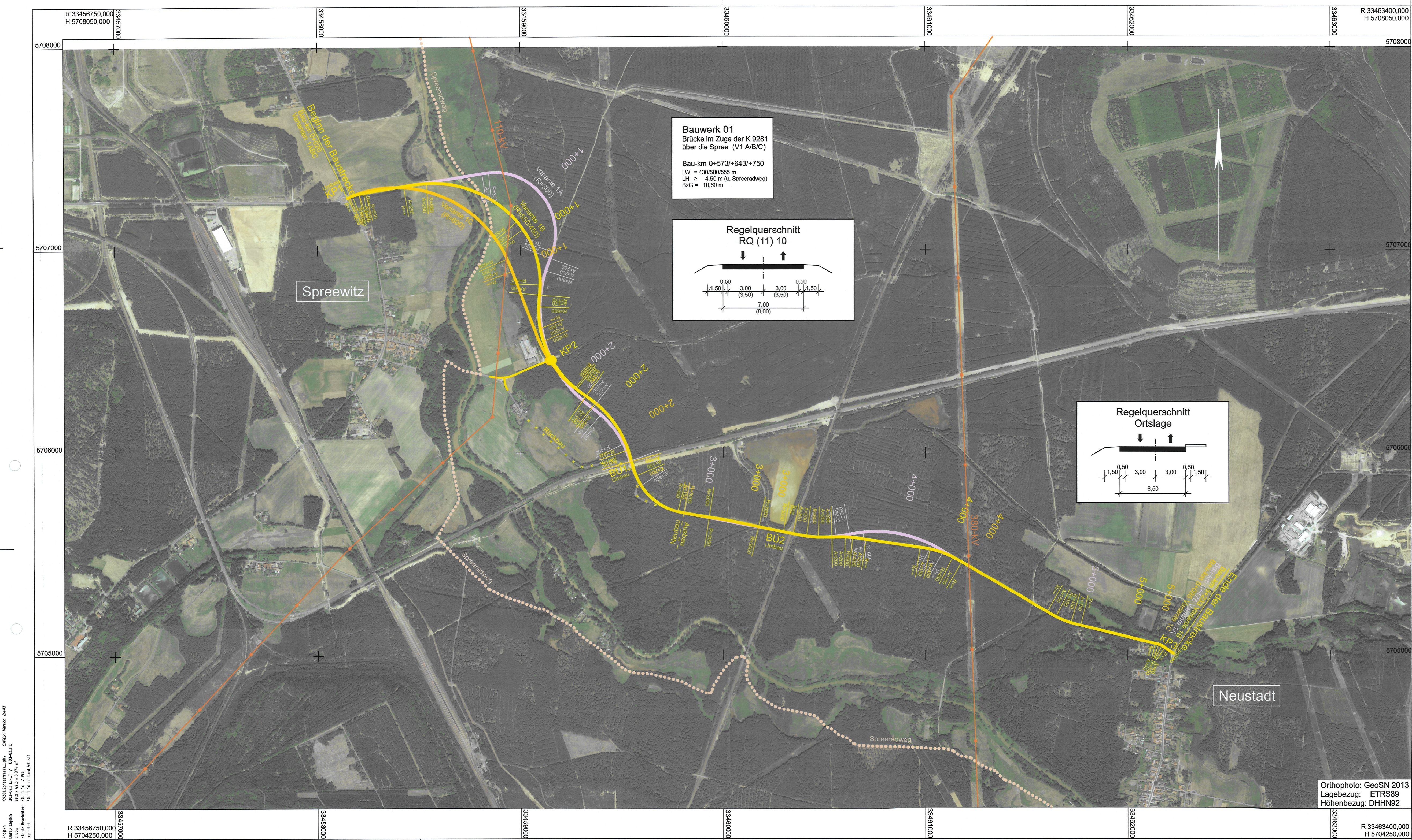

 INGENIEURGEMEINSCHAFT Neu-/Ausbau K 9281, 2. Bauabschnitt Am Schließhaus 1-3, 01067 Dresden Tel: 0351 / 49485-0	Bearbeitet: 11/2016 Pörschke (VIC) Gezeichnet: 11/2016 CARD/1 Geprüft: 11/2016 Weichert (VIC) Projekt-Nr.: P02.000026
---	--

 Straßen- und Tiefbauamt Bahnhofstraße 4 02625 Bautzen	Tel.: 03591 / 5251 66000 Fax: 03591 / 5250 66000 E-Mail: sta@lra-bautzen.de	Bearbeitet: Geprüft: Projekt-Nr.:
--	---	---

Nr.	Art der Änderung	Datum	Zeichen

## FESTSTELLUNGSENTWURF

 K 9281 / Spreewitz - Neustadt / NK 4452 102 Stat. 0,000 - NK 4552 005 Stat. 7,729 PROJIS-Nr.:	Unterlage 3 / Blatt-Nr.: 2 Trassenplan Varianten 1ABC Maßstab: 1:10000
---	---

### Neu- und Ausbau des 2. Bauabschnittes der K 9281 einschließlich Brückenbauwerk über die Spreeaue

aufgestellt: Landratsamt Bautzen Straßen- und Tiefbauamt	
Bautzen, den 11.11.20  Michael Reißig Amtsleiter	