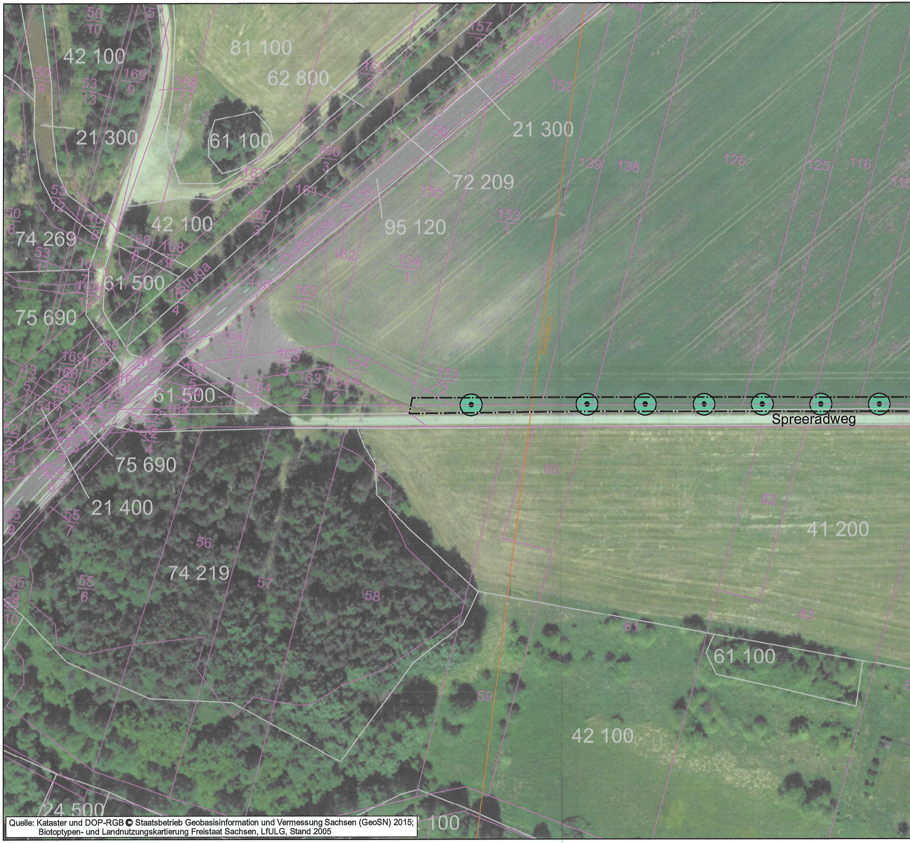
42 100
81 100
62 800
21 300
61 100
21 300
72 209
95 120
42 100
74 269
61 500
75 690
Dorfstraße S 130
Struga
61 500
75 690
21 400
74 219
41 200
61 100
42 100
24 500
100
Freileitung
Spreeradweg
139
138
126
125
116
152
153/1
154/1
163/1
164/3
163/3
154/3
153/2
163/2
154/2
164/6
60
62
63
61
56
57
58
59
55/6
55/7
55/8
55/9
157/3
160/3
167/2
167/3
161
162
166
168/7
169/9
53/13
53/12
50/9
50/10
50/8
53/11

Quelle: Kataster und DOP-RGB © Staatsbetrieb Geobasisinformation und Vermessung Sachsen (GeoSN) 2015;
Biotoptypen- und Landnutzungskartierung Freistaat Sachsen, LfULG, Stand 2005

Projekt: LUP_K9281_Spreestrasse_LBP_aktuell CARD/1 Version 8442
Datei/ Objekt: U09-15_LBP.PLT / U09-15_LBP
Größe: 140,0 x 29,7 = 0,416 m²
Stand/ Bearbeiter: 05.12.16 / Gu
geplottet: 05.12.16 mit Card_VIC.stf

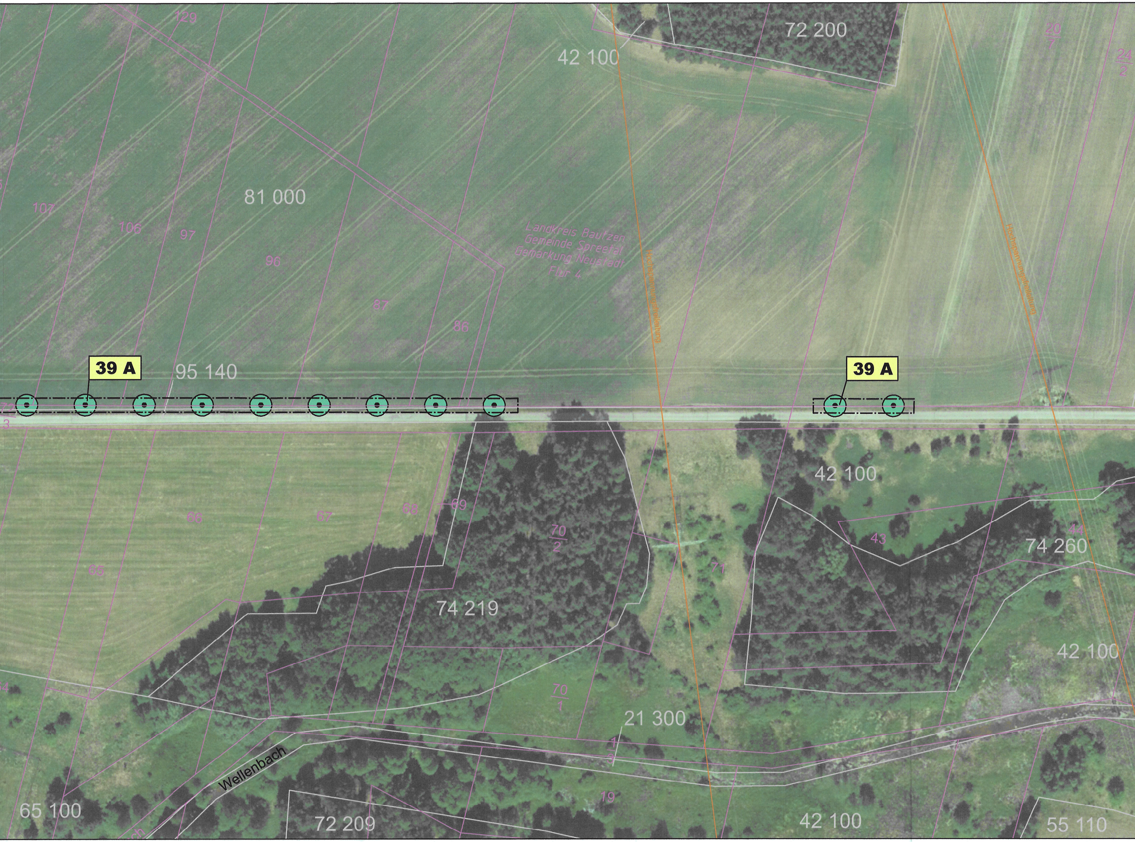
129
72 200
42 100
20/7
24/2
81 000
107
106
97
96
Landkreis Bautzen
Gemeinde Spreetal
Gemarkung Neustadt
Flur 4
87
86
Hochspannungsfreileitung
Hochspannungsfreileitung
39 A
95 140
39 A
42 100
66
67
68
69
70/2
43
44
74 260
65
71
74 219
42 100
70/1
21 300
Wellenbach
19
65 100
72 209
42 100
55 110

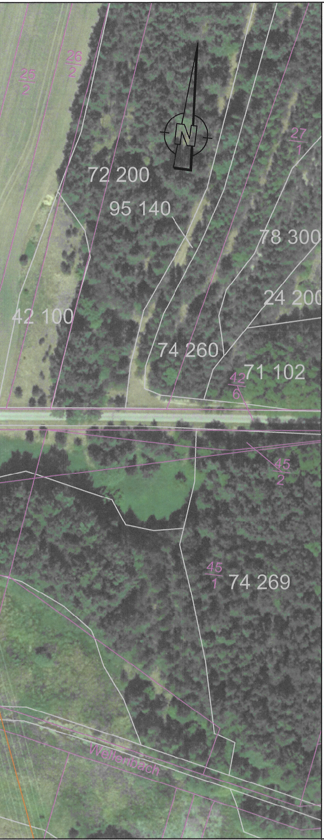
N
25
2
26
2
72 200
95 140
27
1
78 300
24 200
42 100
74 260
42
6
71 102
45
2
45
1
74 269
Wellenbach

Zeichenerklärung

Ausgleichs- und Ersatzmaßnahmen

Anlage

●●●	Anlage einer Baumreihe
▭	Maßnahmengrenze

Maßnahmekennung

1.1 A$_{CEF}$

- Index
- Maßnahmentyp
- Nr. Einzelmaßnahme
- Nr. Komplexmaßnahme

Erläuterung Maßnahmentyp

V	Vermeidungsmaßnahme
A	Ausgleichsmaßnahme
E	Ersatzmaßnahme
G	Gestaltungsmaßnahme

Erläuterung Index

FFH	Schadensbegrenzungsmaßnahme (Vermeidungs- und Minderungsmaßnahme) gemäß FFH-Verträglichkeitsprüfung zum Vorhaben
CEF	Vermeidungs-/Minderungs- bzw. vorgezogene Ausgleichsmaßnahme gemäß Artenschutzbeitrag zum Vorhaben

Maßnahmennummer und Beschreibung

39 A	Anlage einer Baumreihe auf Acker bzw. Radweggrünstreifen

Biotoptypen

	Fließgewässer
21 300	Graben, Kanal
21 400	Fluss
	gewässerbegleitende Vegetation
24 200	Röhrichte
24 500	gewässerbegleitende Gehölze
	Wirtschaftsgrünland
41 200	mesoph. Grünland, Fettwiesen und -weiden, Bergwiesen (extensiv)
	Ruderalflur, Staudenflur
42 100	trocken-frisch
	Zwergstrauchheiden und Borstgrasrasen
55 110	Zwergstrauchheide ohne Gebüsch- oder Baumbestand
	Feldgehölz/Baumgruppe (dicht/geschlossen), 100 m² bis 1 ha
61 100	Nadelreinbestand
61 500	Mischbestand
	Baumreihe (linear)
62 800	Pappelreihe
	Hecke
65 100	Feldhecke
	Laubwald (Reinbestand)
71 102	Eiche, Kiefer
	Nadelwald (Reinbestand)
72 200	Kiefer
72 209	Kiefer, sonstiges Laubholz/nicht differenziert/Baumart nicht erkannt
	Nadel-Laub-Mischwald
74 219	Kiefer, Eiche, sonstiges Laubholz/nicht differ
74 260	Kiefer, Birke
74 269	Kiefer, Birke, sonstiges Laubholz/nicht differ
	Laubmischwald
75 690	Birke, sonstiges Laubholz/nicht differenziert/
	Waldrandbereiche/Vorwälder
78 300	Vorwaldstadien (>30% Deckung)
	Acker
81 000	Acker
81 100	Ackerbrache
	Verkehrsflächen
95 120	Landstraße, Bundesstraße
95 140	Wirtschaftsweg, sonstige Wege

LAGE DES BLATTSCHNITTES

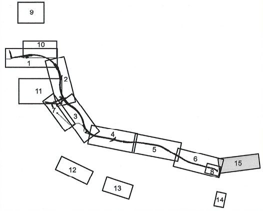
9
10
1
2
11
3
7
4
5
6
8
15
12
13
14

renziert/Baumart nicht erkannt

enziert/Baumart nicht erkannt

/Baumart nicht erkannt

Bearbeitung LBP: VIC LUP Landschafts- und Umweltplanung GmbH Ein Unternehmen der VIC-Gruppe	VIC Landschafts- und Umweltplanung GmbH Niederlassung Dresden Ammonstraße 35 - Ammonhof 01067 Dresden Tel (0351) 499 06 00 Fax (0351) 499 07 20 E-mail post.lup@vic-gmbh.de	Bearbeitet: 11/2016 Ringkamp Gezeichnet: 11/2016 Günther Geprüft: 11/2016 Petzoldt Projekt-Nr.: P03.000134

Landratsamt Bautzen Straßen- und Tiefbauamt Bahnhofstraße 4 02625 Bautzen	Tel.: 03591 / 5251 66000 Fax: 03591 / 5250 66000 E-Mail: sta@lra-bautzen.de	Bearbeitet: Geprüft: Projekt-Nr.:

Nr.	Art der Änderung	Datum	Zeichen

FESTSTELLUNGSENTWURF

budyšin bautzen DER LANDKREIS

K 9281 / Spreewitz - Neustadt / NK 4452 102 Stat. 0,000 - NK 4552 005 Stat. 7,729

Unterlage 9.2 / Blatt-Nr.: 15

Maßnahmeplan

PROJIS-Nr.:

Maßstab: 1:1.000

Neu- und Ausbau des 2. Bauabschnittes der K 9281
einschließlich Brückenbauwerk über die Spreeaue

Landschaftspflegerischer Begleitplan

aufgestellt:
Landratsamt Bautzen
Straßen- und Tiefbauamt

Bautzen, den 11. 11. 20

Michael Reißig
Amtsleiter

CARD/1