

VORZUGSVARIANTE - DURCHLAUFTRÄGER IN SPANNBETON-/VERBUNDBAUWEISE MIT GEVOUTETEM HAUPTFELD UND WEITERGESPANNTEN SEITENFELDERN

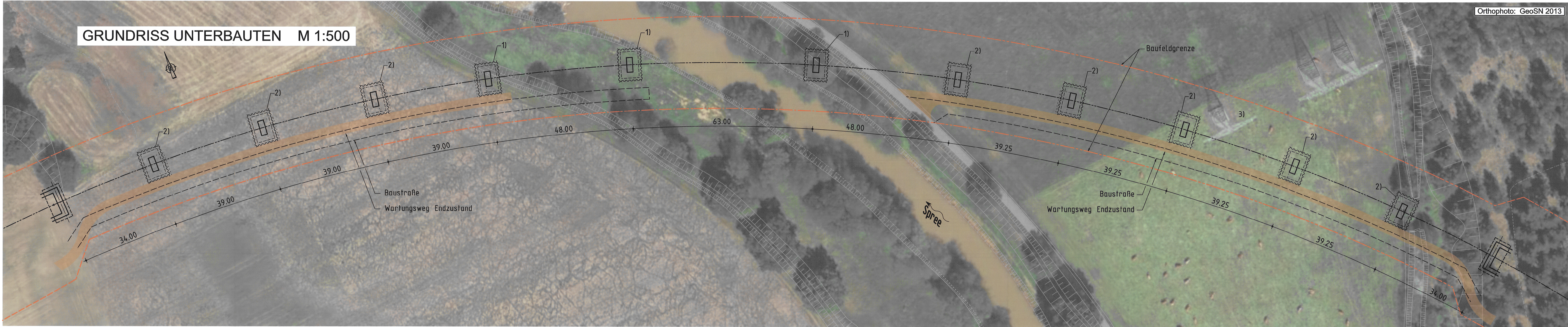

- 1) ... Pfeilerstandort im unmittelbaren Überschwemmungsgebiet  
-> Verbau verbleibt dauerhaft als Kolkschutz
- 2) ... Pfeilerstandort im erweiterten Überschwemmungsgebiet  
-> Verbau verbleibt dauerhaft als Kolkschutz
- 3) ... Hochspannungsmast in Örtlichkeit nicht mehr vorhanden

QUERSCHNITT - ZWEISTEGIGER PLATTENBALKEN M 1:50

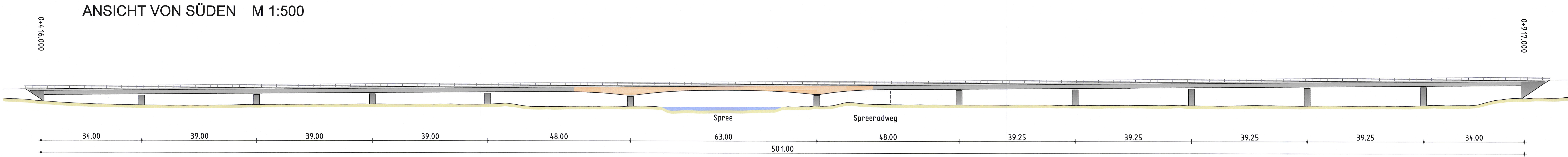
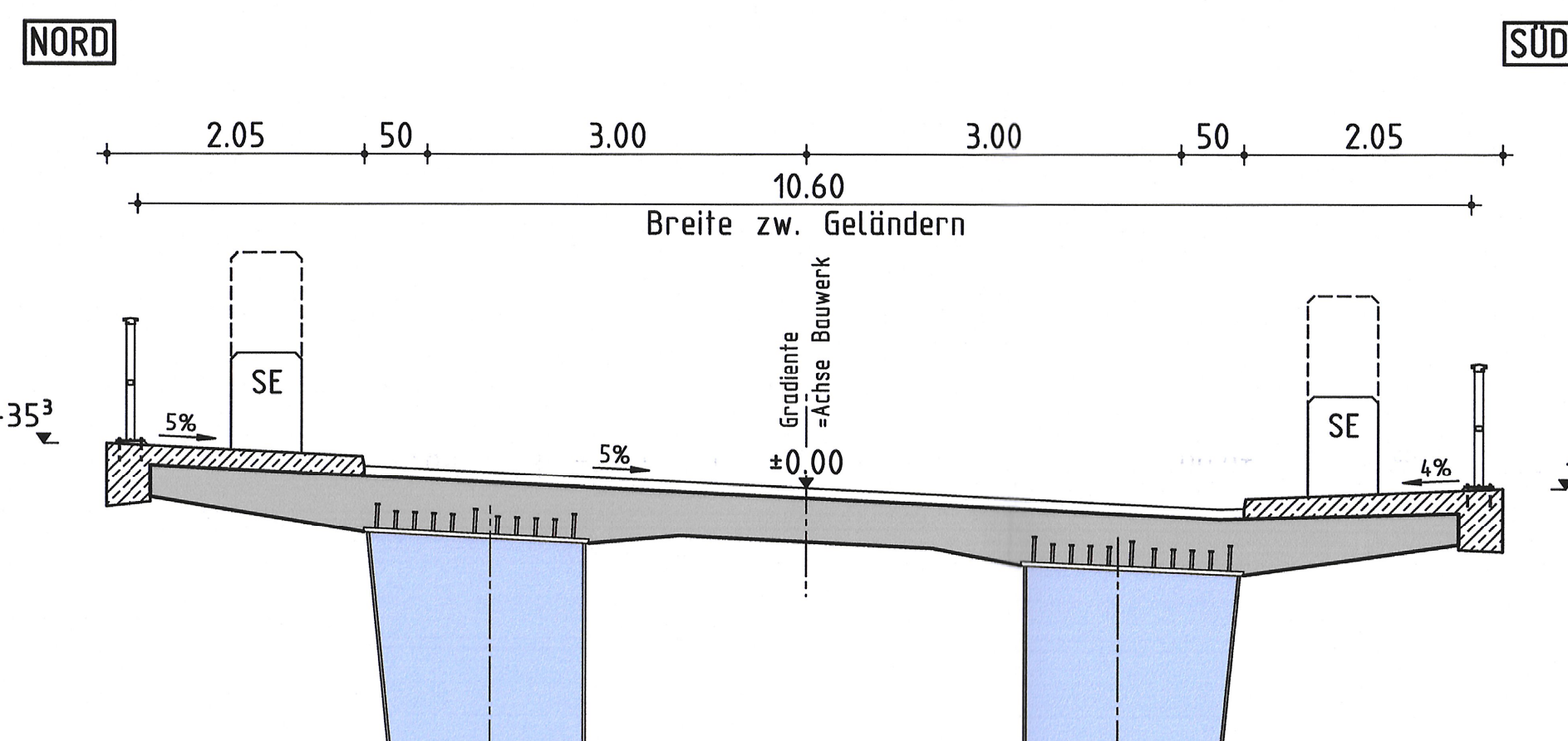
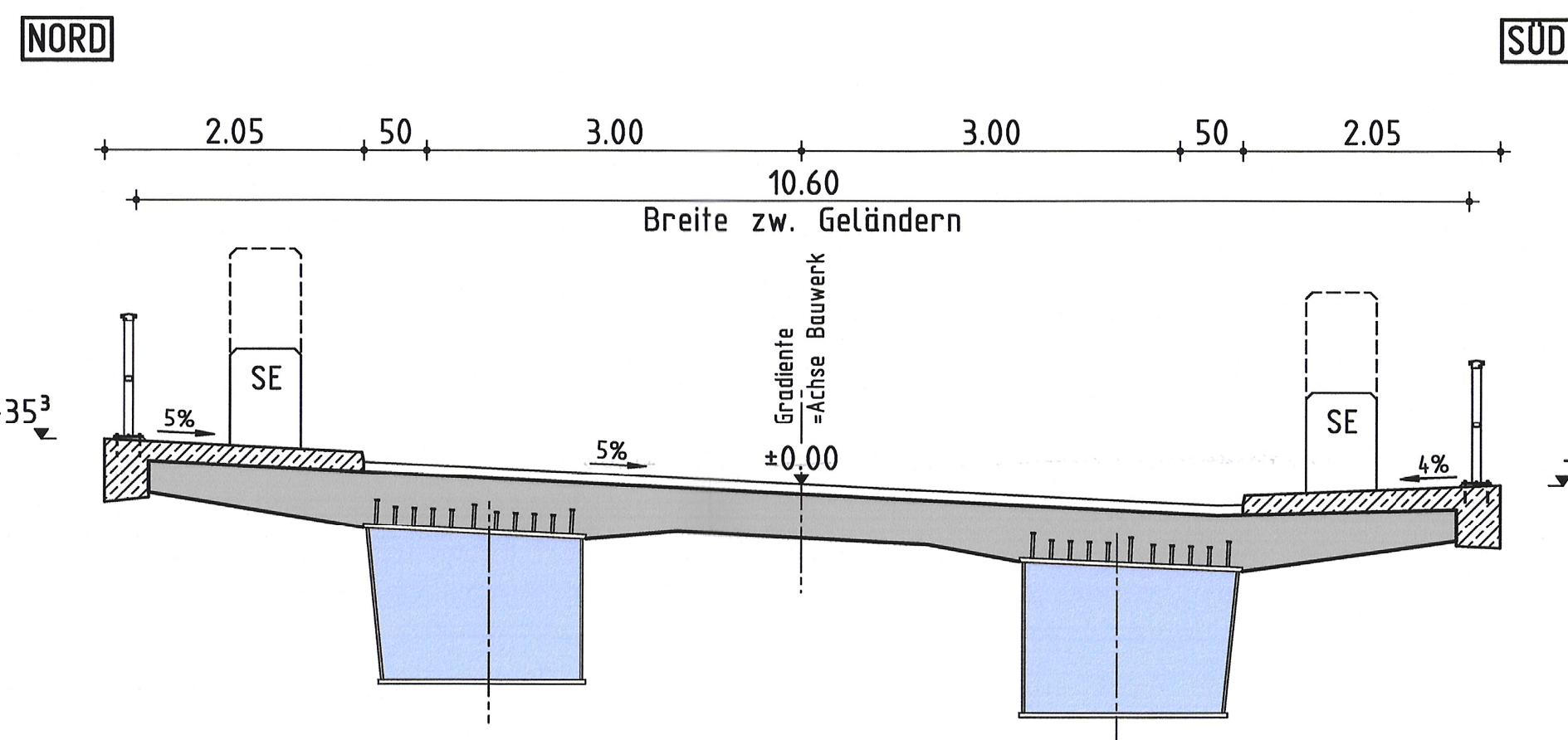
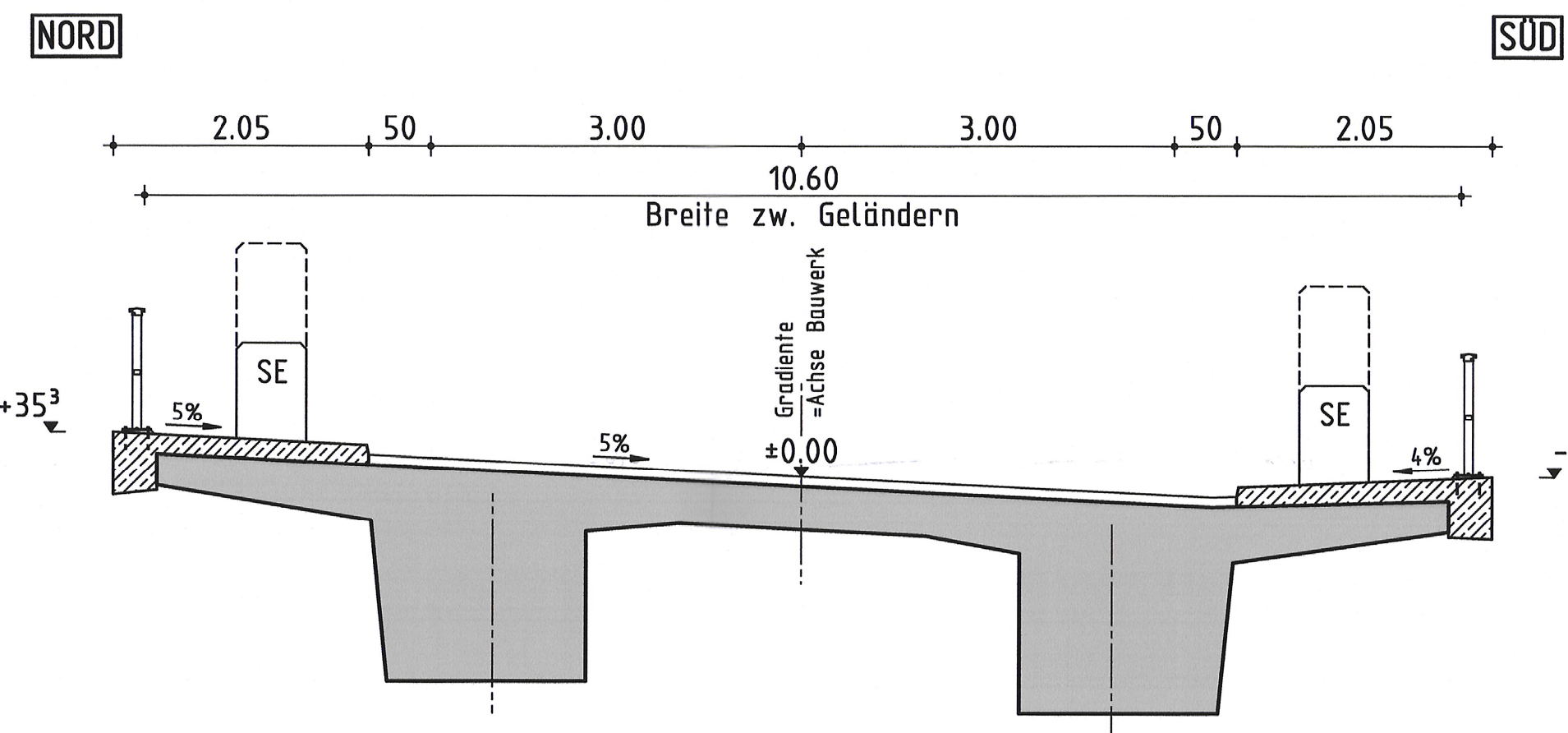

VISUALISIERUNG LÄNGSANSICHT

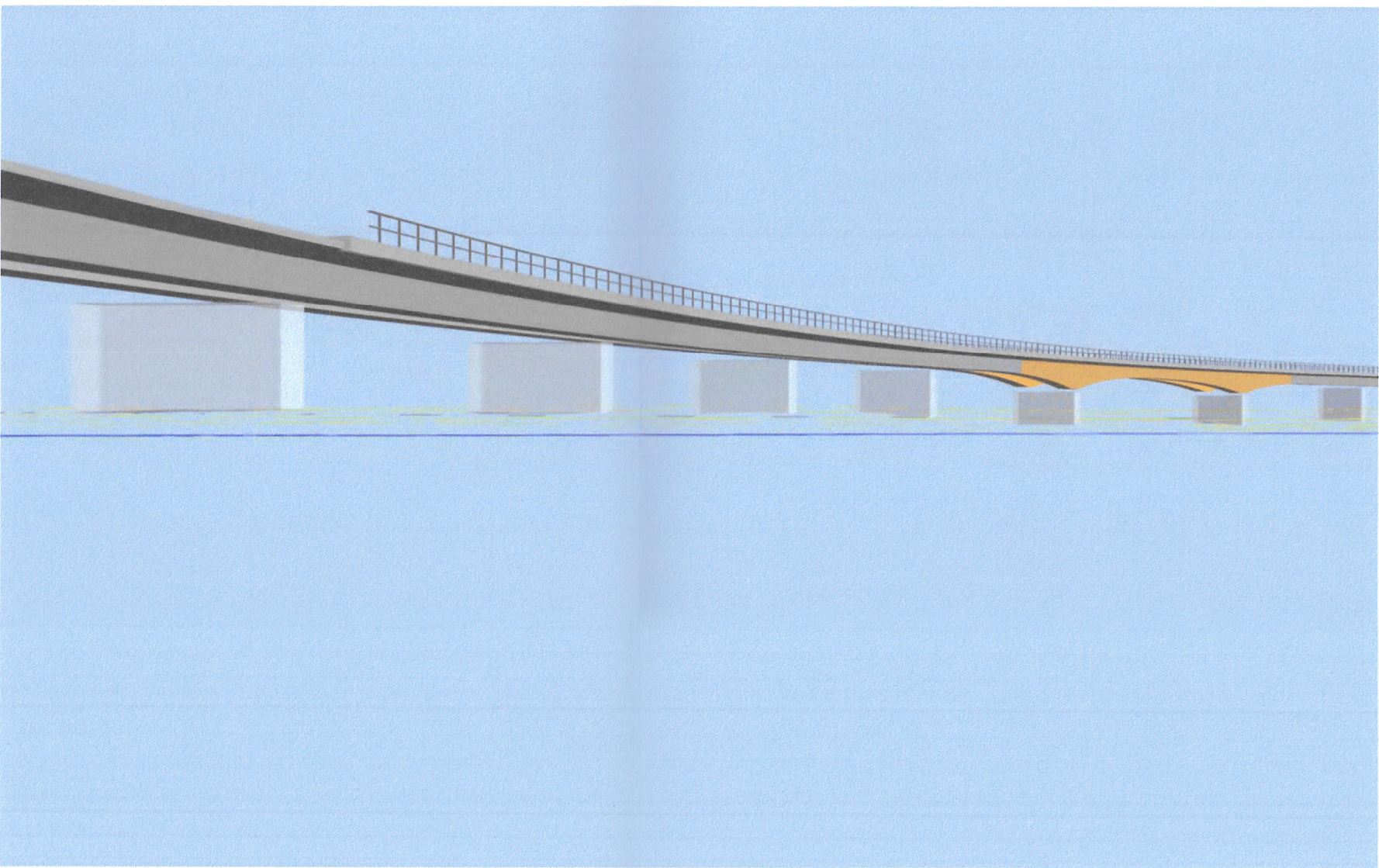

VISUALISIERUNG BLICK VOM SPREERADWEG

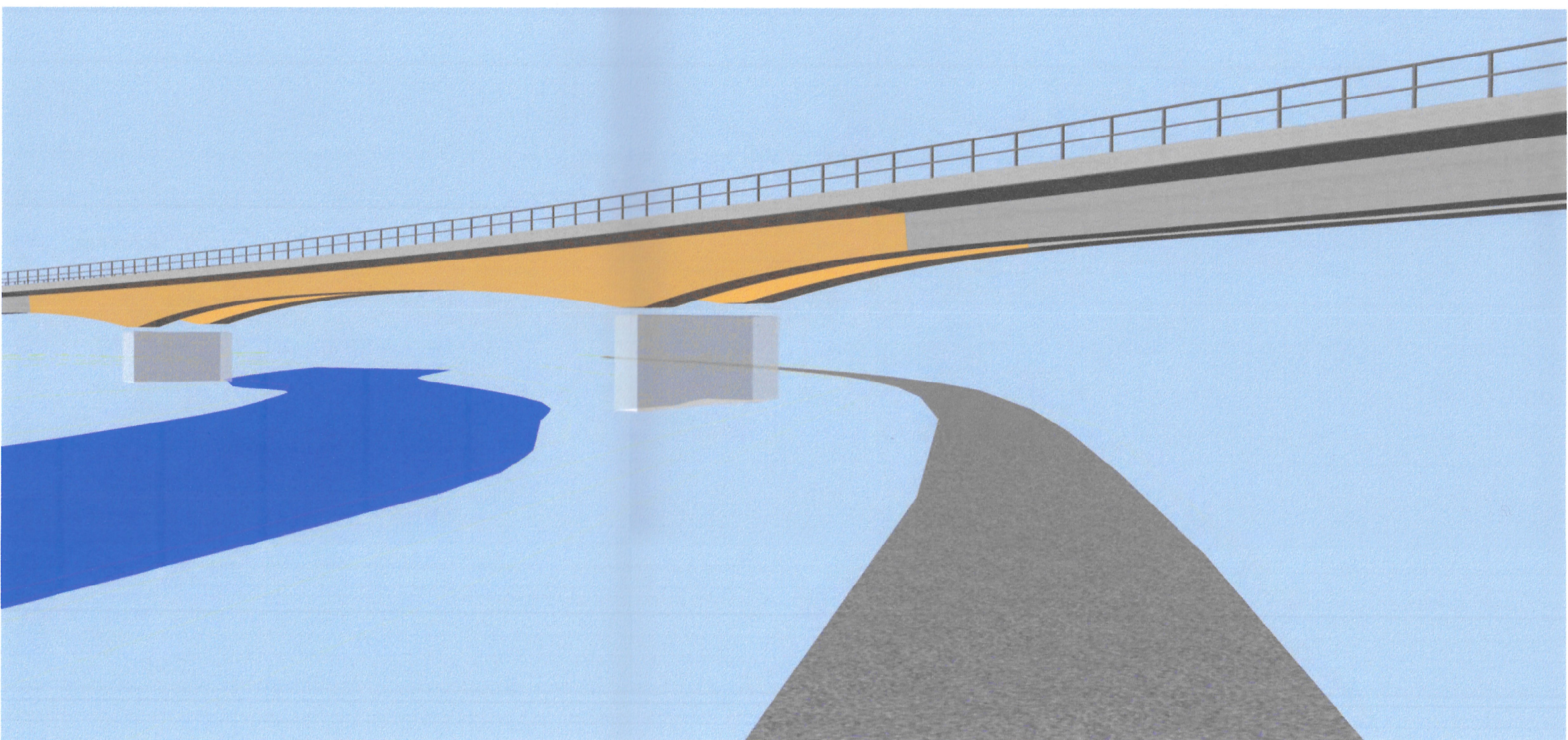

PRINZIPSCHNITT GRÜNDUNG

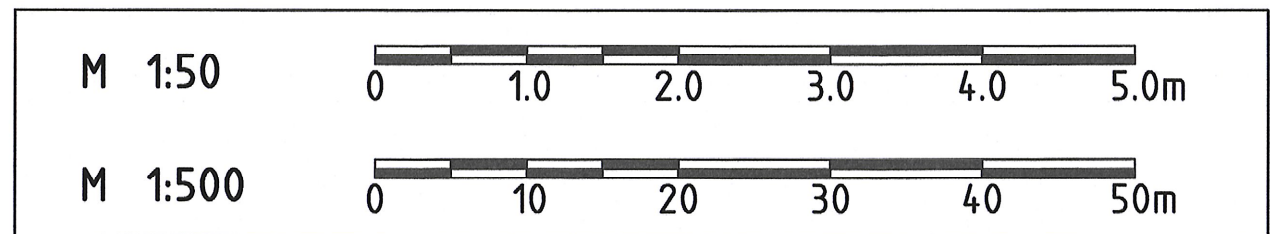
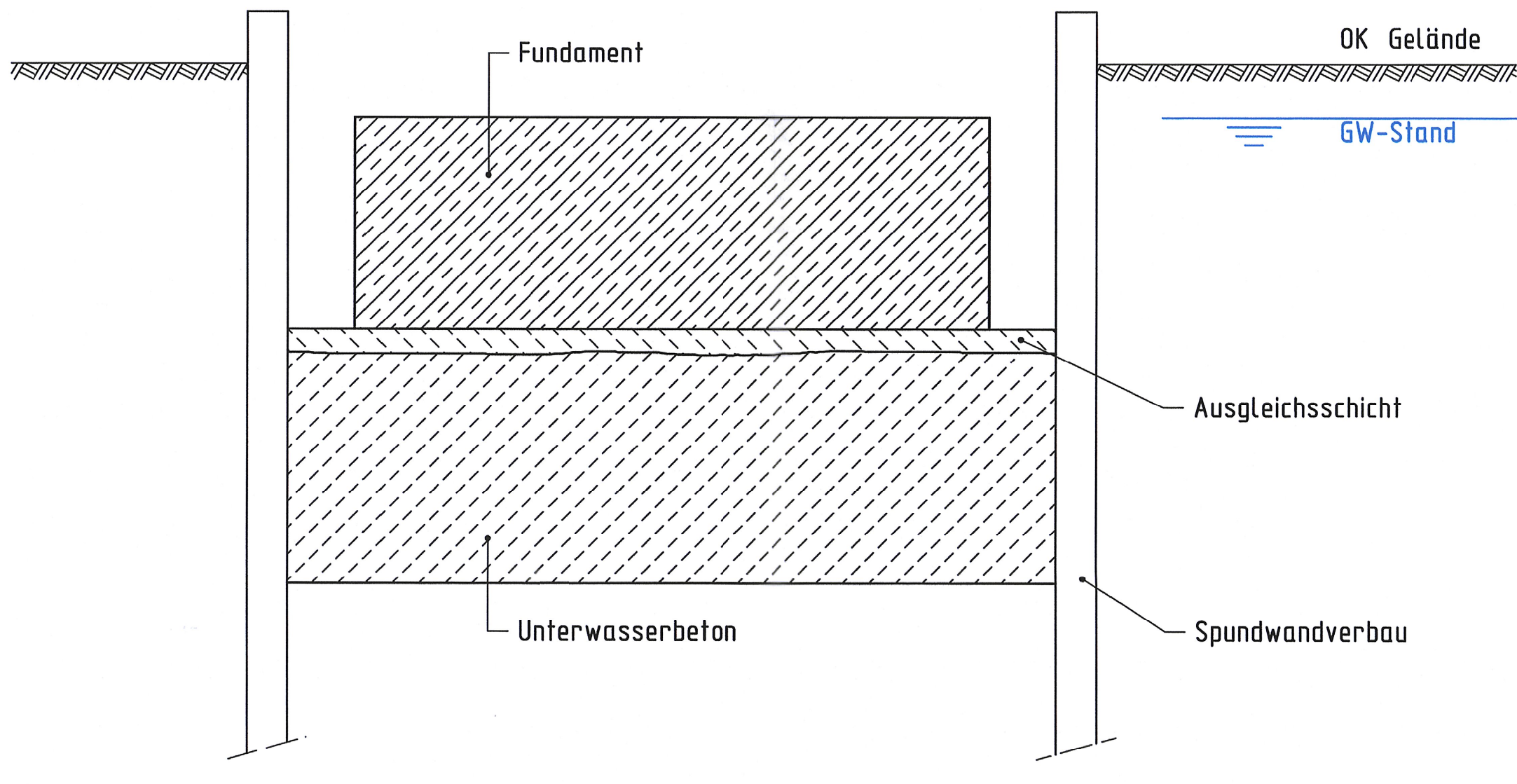

		Bearbeitet: 11/2016 Förster (LAP)
INGENIEURGESELLSCHAFT		Geszeichnet: 11/2016 Förster (LAP)
Neu-/Ausbau K 9281, 2. Bauabschnitt		Geprüft: 11/2016 Burgard (LAP)
Am Schützenhaus 1-3, 01067 Dresden		Projekt-Nr.: B 14 9831
Tel. 0351 / 49585-0		

	Bearbeitet:
Strassen- und Tiefbauamt	Geprüft:
Bahnstrasse 4	Projekt-Nr.:
02625 Bautzen	
Tel.: 03591 / 5251 69000	
Fax: 03591 / 5251 69000	
E-Mail: stb@lra-bautzen.de	

Nr.	Art der Änderung	Datum	Zeichen

FESTSTELLUNGSENTWURF

	Unterlage 15 / Blatt-Nr.: 1
	Bauwerkskizze
K 9281 / Spreewitz - Neustadt / NK 4452 103 Stk. 0,003 - NK 4452 055 Stk. 7,729	Vorzugsvariante
PROJEKT-Nr.:	Maßstab: 1:50/500
Neu- und Ausbau des 2. Bauabschnittes der K 9281 einschließlich Brückenbauwerk über die Spreeaue	
aufgestellt: Landratsamt Bautzen	
Strassen- und Tiefbauamt	
Bautzen, den 11.11.20	Michael Reißig
	Architekt