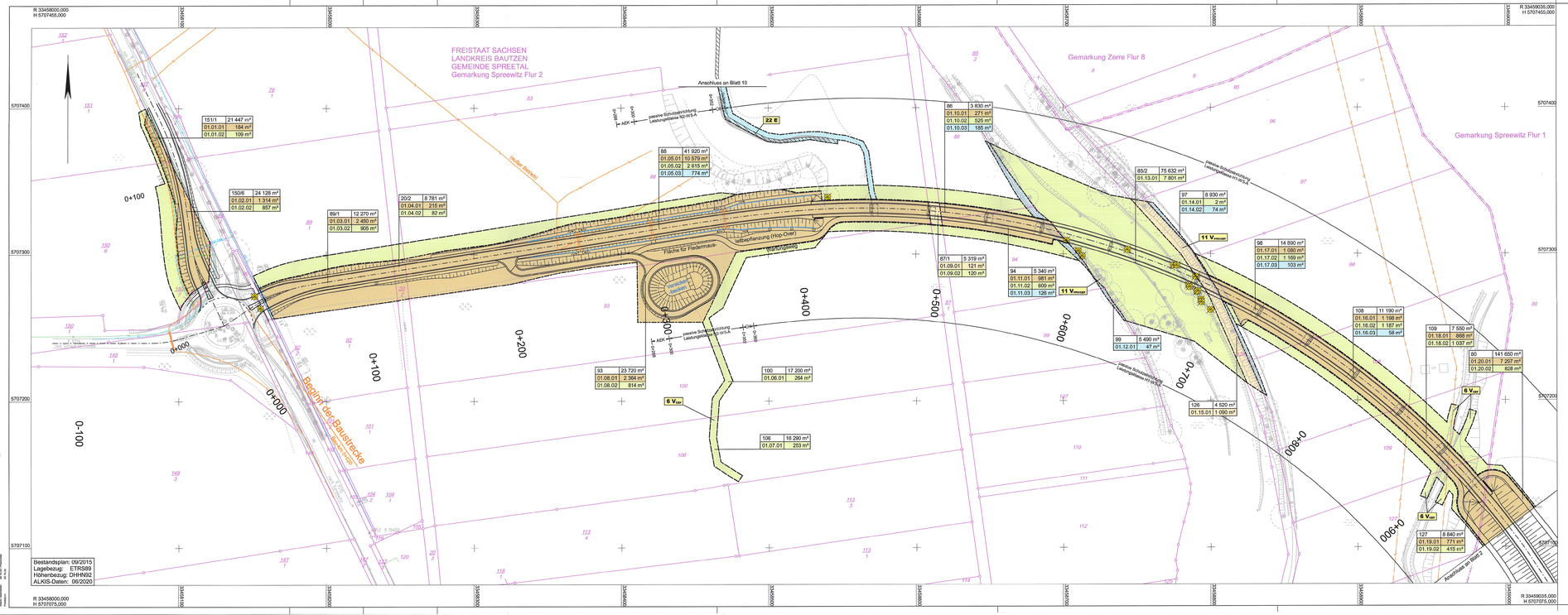

Zeichenerklärung

Grunderwerb

- zu erwerbende Fläche
- vorübergehend in Anspruch zu nehmende Fläche
- dauernd zu belastende Fläche
- dauernd zu belastende Fläche für LBP
- entschädigungslos zu übertragende Fläche
- 14/2 | 4 248 m² — Flurstück / Größe des Flurstückes
- 2.34.1 | 345 m² — lfd. Nr. im Grunderwerbsverzeichnis / Größe der Teilfläche; 2 Nr. des Grunderwerbsplanes; 34 lfd. Nr. des betroffenen Flurstückes; 1 Teilfläche eines Flurstückes
- Landschaftspflegerische Maßnahmenfläche
- 22 E — Nummer der landschaftsfpiegerischen Maßnahme gemäß U 9.2 bzw. U 9.3
- Zusammengehörigkeitspfeil
- Gemarkungsgrenze
- Flurgrenze
- Flurstücksgrenze außerhalb / innerhalb des Baufeldes
- 116/12 — Flurstücksnummer

Blattschnittübersicht

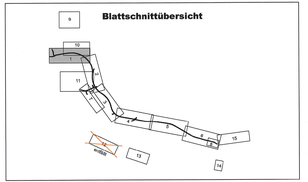

Lesshaupt, Andrä und Partner
INGENIEURGEMEINSCHAFT
Neu-/Ausbau K 9281, 2. Bauabschnitt
Am Schießhaus 1-3, 01067 Dresden
Tel: 0351 / 49486-0

Bearbeitet:	11/2016 Pörschke (VIC)
Gezeichnet:	11/2016 CARD/1
Geprüft:	11/2016 Weichert (VIC)
Projekt-Nr.:	P02.000026

Landratsamt Bautzen
Straßen- und Tiefbauamt
Bahnhofstraße 4
02625 Bautzen
Tel.: 03591 / 5251 66000
Fax: 03591 / 5250 66000
E-Mail: sta@lra-bautzen.de

Bearbeitet:	
Geprüft:	
Projekt-Nr.:	

Nr.	Art der Änderung	Datum	Zeichen
A	Grunderwerb Flurstücke 89/1, 20/2, 88 und aktuelle ALKIS-Daten	08/2020	Pörschke

FESTSTELLUNGSENTWURF
1. TEKTUR

bautzen DER LANDKREIS

K 9281 / Spreewitz - Neustadt / NK 4452 102 Stat. 0,000 - NK 4552 005 Stat. 7,729

Unterlage 10 / Blatt-Nr.: 1 A
Grunderwerbsplan

PROJIS-Nr.:

Maßstab: 1:1000

Neu- und Ausbau des 2. Bauabschnittes der K 9281
einschließlich Brückenbauwerk über die Spreeaue

aufgestellt:
Landratsamt Bautzen
Straßen- und Tiefbauamt

Bautzen, den 11.11.20

Michael Reißig
Amtsleiter