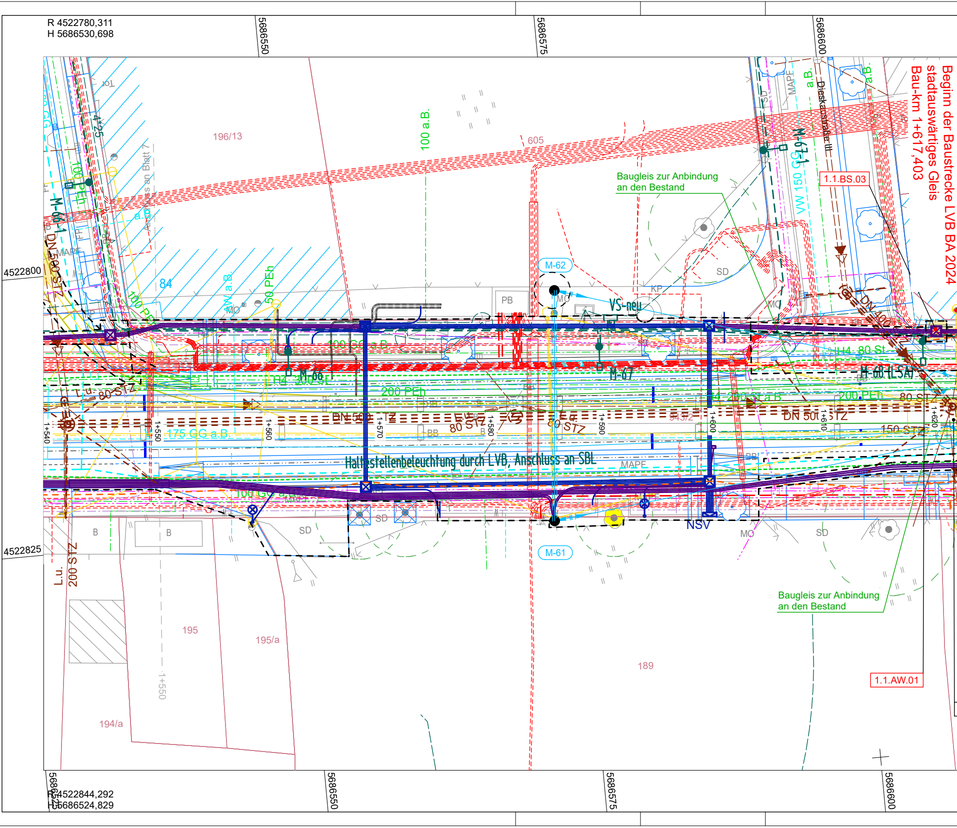
R 4522780,311
H 5686530,698
5686550
5686575
5686600
Beginn der Baustrecke LVB BA 2024
stadtauswärtiges Gleis
Bau-km 1+617,403
1.1.BS.03
1.1.AW.01
Baugleis zur Anbindung an den Bestand
Baugleis zur Anbindung an den Bestand
Dieskaustraße III
196/13
605
84
100 a.B.
50 PEh
AW a.B.
M-62
M-61
M-66
M-66-1
M-67
M-67-1
M-68 (LSA)
VS-neu
NSV
Haltestellenbeleuchtung durch LVB, Anschluss an SBL
200 PEh
H4 200 St
H4 200 St a.B.
H4 80 St
DN 500 STZ
DN 500 STZ
DN 400
80 STZ
80 STZ
80 STZ
175 GG a.B.
100 GG a.B.
100 GG a.B.
VW 150 GG
150 St
200 STZ
L.u.
4522800
4522825
1+540
1+550
1+560
1+570
1+580
1+590
1+600
1+610
1+620
1+550
195
195/a
194/a
189
SD
MAPE
PB
KP
MO
B
BB
Tor
4*25
Anschluss an Blatt 7
R 4522844,292
H 5686524,829
5686525
5686550
5686575
5686600

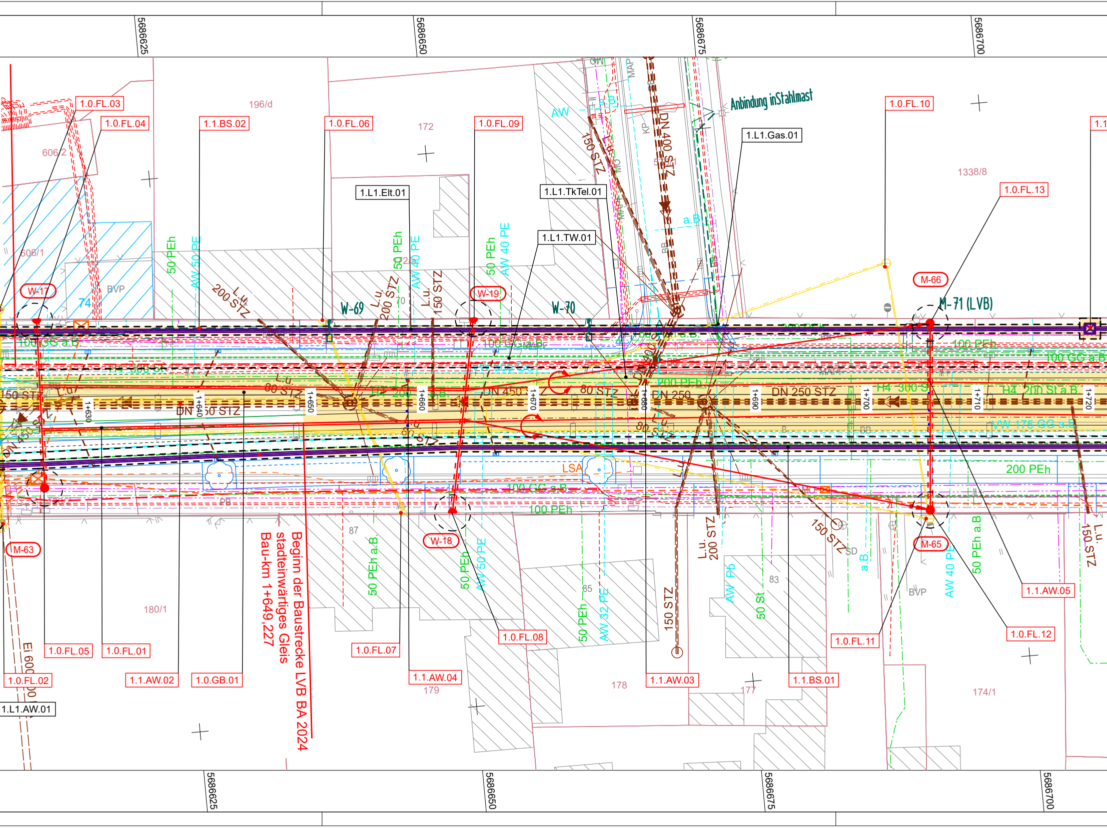
5686625
5686650
5686675
5686700
1.0.FL.03
1.0.FL.04
1.1.BS.02
1.0.FL.06
1.0.FL.09
1.0.FL.10
1.0.FL.13
1.1
1.L1.Gas.01
1.L1.Elt.01
1.L1.TkTel.01
1.L1.TW.01
Anbindung inStahlmast
196/d
172
606/2
606/1
1338/8
BVP
74
AW
DN 400 STZ
150 STZ
50 PEh
AW 50 PE
50 PEh
AW 40 PE
50 PEh
AW 40 PE
200 STZ
L.u.
L.u.
200 STZ
L.u.
150 STZ
W-17
W-19
W-69
W-70
M-66
M-71 (LVB)
100 GG a.B.
100 GG a.B.
100 PEh
100 GG a.B
H4 300 St
H4 200 St a.B
H4 200
DN 450
DN 250
DN 250 STZ
150 STZ
DN 150 STZ
80 STZ
80 STZ
200 PEh
VW 175 GG a.B.
200 PEh
1+630
1+640
1+650
1+660
1+670
1+680
1+690
1+700
1+710
1+720
LSA
100 GG a.B.
100 PEh
PB
M-63
W-18
M-65
87
85
83
180/1
178
177
174/1
179
50 PEh a.B.
50 PEh
AW 50 PE
50 PEh
AW 32 PE
150 STZ
L.u.
200 STZ
AW Pb
50 St
150 STZ
a.B.
AW 40 PE
50 PEh a.B
L.u.
150 STZ
BVP
Ei 600/900
Beginn der Baustrecke LVB BA 2024
stadteinwärtiges Gleis
Bau-km 1+649,227
1.0.FL.05
1.0.FL.01
1.0.FL.02
1.L1.AW.01
1.1.AW.02
1.0.GB.01
1.0.FL.07
1.1.AW.04
1.0.FL.08
1.1.AW.03
1.1.BS.01
1.0.FL.11
1.0.FL.12
1.1.AW.05

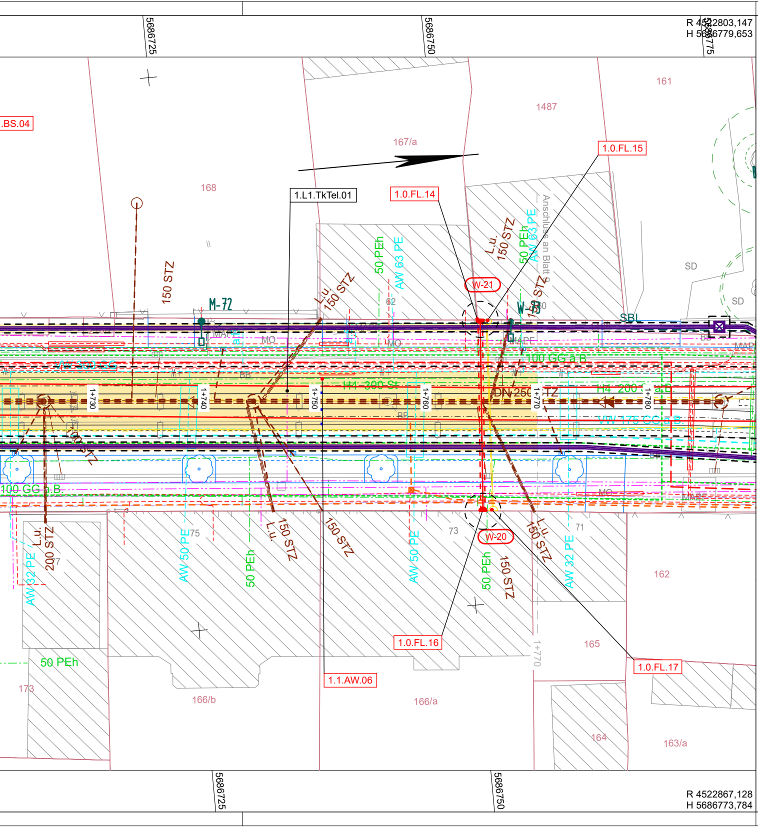
5686725
5686750
5686775
R 4522803,147
H 5686779,653
.BS.04
161
1487
167/a
168
1.0.FL.15
1.L1.TkTel.01
1.0.FL.14
150 STZ
L.u. 150 STZ
50 PEh
AW 63 PE
L.u. 150 STZ
50 PEh AW 63 PE
Anschluss an Blatt 9
W-21
M-72
W-30
SBL
SD
SD
62
MO
MAPE
100 GG a.B.
H4 300 St
H4 200 St a.B.
DN 250
VW 175 CG a.B.
1+730
1+740
1+750
1+760
1+770
1+780
BB
200 STZ
100 GG a.B.
L.u. 200 STZ
AW 32 PE
77
75
AW 50 PE
50 PEh
L.u. 150 STZ
150 STZ
AW 50 PE
73
W-20
50 PEh
150 STZ
L.u. 150 STZ
71
AW 32 PE
162
1.0.FL.16
1+770
165
1.0.FL.17
1.1.AW.06
50 PEh
173
166/b
166/a
164
163/a
5686725
5686750
R 4522867,128
H 5686773,784

Zeichenerklärung

Versorgungsleitungen		Versorgungsträger
- - - - -	MS- / NS-Kabel	Netz Leipzig GmbH
-·-·-·-	FM-Kabel	Netz Leipzig GmbH
100 PEh	Gasleitung	Netz Leipzig GmbH
80 KMR	Fernwärmeleitung	Netz Leipzig GmbH
- - - - -	Bahnstromkabel	Leipziger Verkehrsbetriebe
-··-··-	Fernmeldekabel	T-Com / Vodafone Kabel D
300 GG	Trinkwasserleitung	Kommunale Wasserwerke
DN 250	Regenwasserkanal	Kommunale Wasserwerke
Ei 850/1300	Mischwasserkanal	Kommunale Wasserwerke
— — —	Straßenbeleuchtung	Verkehrs- und Tiefbauamt
- - - - -	LSA-Koordinierungskabel	Verkehrs- und Tiefbauamt
a.B.	Grau dargestellte Leitungen befinden sich außer Betrieb	

Handlungsbedarf Leipziger Verkehrsbetriebe (LVB) GmbH

▬ ▬ ▬	Trassenkorridor Bahnstromkabel	— — —
——	Fahrleitung (zu erhaltender Bestand)	——
——	Fahrleitung (Demontage)	——

Handlungsbedarf Kommunale Wasserwerk Leipzig GmbH

300 GG	Trinkwasserleitung
Ei 850/1300	Mischwasserkanal

Sonstiges

▨	Planungsbereich mit Grenze
——	Fremdplanung VTA (vereinfachte Darstellung - informativ)
——	geplante Anlage der LVB

Regelungsverzeichnis

4.0.FL.22	Bestand
4.0.FL.10	Planung

laufende Nummer des Gewerks
Bezeichnung des Gewerks
Nummer des Titels
Blatt-Nummer des Lageplanes zum Regelungsverzeichnis

e (LVB) GmbH

eutschland / HL komm

Leipzig GmbH

Leipzig GmbH

Leipzig GmbH

Leipzig, SG 66.73

Leipzig, SG 66.73

Niederspannung/
Haltestellenversorgung
Fahrleitung
(Neuplanung)
Fahrleitung (Umbau)

Blatt 1 2 3 4

B_11_1_01_0_4_1_220810_RegelgPl

Nr.	Art der Änderung	Datum	Name

Planungsgrundlage: Entwurfsvermessung von TRIGIS GmbH von 11/2020
Lagebezug: RD 83 Höhenbezug: DHHN 92

IBV
Ingenieurbüro für
Verkehrsanlagen GmbH

Niederlassung Sachsen, Büro Leipzig
Ludwig-Erhard-Straße 55a, 04103 Leipzig

Auftragnehmer:

	Datum	Name	Zeichen
bearbeitet	08/2022	Steinert	
gezeichnet	08/2022	Helmer	
geprüft	08/2022	Reischke	
Blattgröße: 141,6x30,2 (0,428 m^2)	Projekt-Nr.:		00/00

Leipziger
Verkehrsbetriebe

Bauherr:

Leipziger Verkehrsbetriebe (LVB) GmbH
Georgiring 3
04103 Leipzig

Umgestaltung Dieskaustraße zwischen Kulkwitzer Straße und Antonienstraße

(P-Nr. 90095)

Genehmigungsplanung

Abschnitt:

Lageplan zum Regelungsverzeichnis

Bau-km 1+649,227 bis 1+710,00

Maßstab:
1:250

Unterlage:
B 11.1 - 01

i.V.

Frank Richter
2022.08.25 16:14:
02 +02'00'

Leipziger Verkehrsbetriebe (LVB) GmbH
Postfach 10 09 10
04009 Leipzig

i.A.

Stefanie Dorn
2022.08.25 13:
04:38 +02'00'

gesehen: Leipzig, den:

genehmigt: Leipzig, den:

Projekt: Dieskaustraße-Vorentwurf_neu Objekt: Achs_VE_250_LVB_08 (GP_08_LVB_RegelPl - BA1-2Neu.PLT) 141,6 cm x 30,2 cm = 0,428 m^2 CARD/1